

1. Состав проекта
2. Обмерный план 1 этажа
3. Обмерный план 2 этажа
4. Обмерный план 3 этажа
5. План возведения проектируемых стен, перегородок, конструкций 1 этажа
6. План возведения проектируемых стен, перегородок, конструкций 2 этажа
7. План возведения проектируемых стен, перегородок, конструкций 3 этажа
8. План после перепланировки 1 этажа
9. План после перепланировки 2 этажа
10. План после перепланировки 3 этажа
11. План расстановки мебели и оборудования 1 этажа
12. План расстановки мебели и оборудования 2 этажа
13. План расстановки мебели и оборудования 3 этажа
14. План полов с указанием типа напольных покрытия 1 этажа
15. План полов с указанием типа напольных покрытия 2 этажа
16. План полов с указанием типа напольных покрытия 3 этажа
17. План размещения теплого пола и расположения радиаторов 1 этажа
18. План размещения теплого пола и расположения радиаторов 2 этажа
19. План потолков 1 этажа
20. План потолков 2 этажа
21. План потолков 3 этажа
22. План размещения освещения 1 этажа
23. План размещения освещения 2 этажа
24. План размещения освещения 3 этажа
25. План размещения выключателей и слаботочных линий 1 этажа
26. План размещения выключателей и слаботочных линий 2 этажа
27. План размещения выключателей и слаботочных линий 3 этажа
28. План размещения выключателей с их привязкой к группам освещения 1 этажа
29. План размещения выключателей с их привязкой к группам освещения 2 этажа
30. План размещения выключателей с их привязкой к группам освещения 3 этажа
31. План размещения эл.розеток и электрического оборудования 1 этажа
32. План размещения эл.розеток и электрического оборудования 2 этажа
33. План размещения эл.розеток и электрического оборудования 3 этажа

					Заказчик			2016г.			
					МО, с. Покровское, к/п «Кембридж», 46.3.						
Изм.	Лист	№докум.	Подпись	Дата							
					Дизайн-проект			Стадия	Лист	Листов	
								П	1		
					Состав проекта			14.01.16			

Вид 1  
(на стену с оконными и дверным проемами)

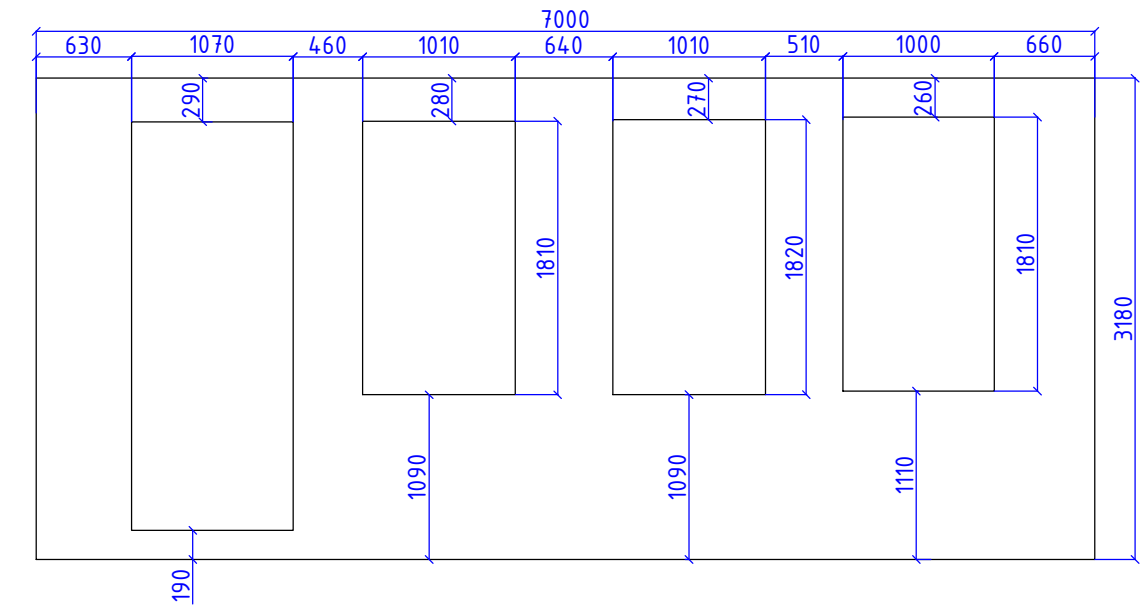
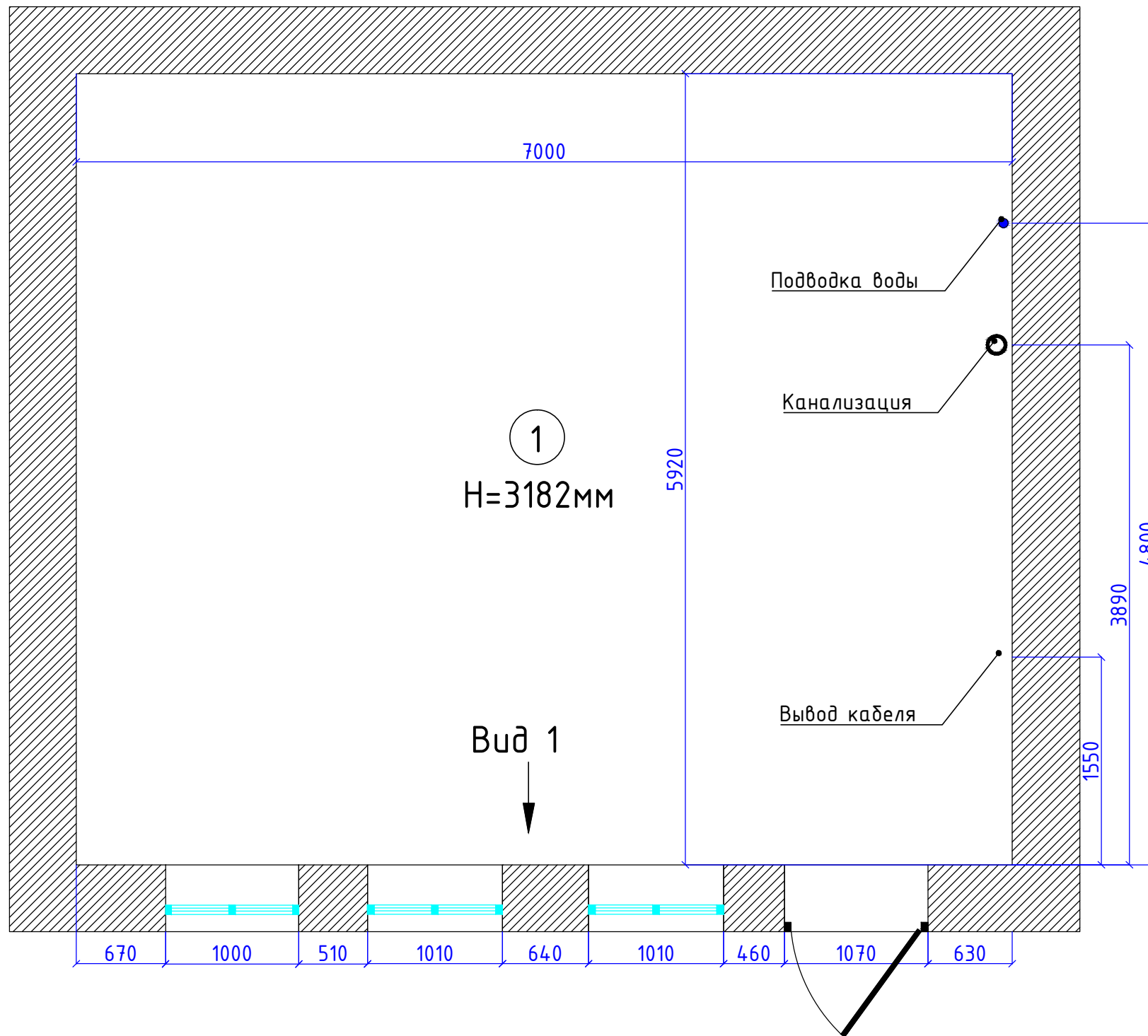

Общая площадь		
№ помещен ия	Наименование помещения	Площадь, м <sup>2</sup>
1	1 Этаж	41,43
2	2 Этаж	41,40
3	3 Этаж	41,40
	ИТОГО	124,20

					Заказчик	2015г.
					МО, с. Покровское, к/п «Кембридж», 46.3.	
Изм.	Лист	№докум.	Подпись	Дата		
					Дизайн-проект	Стадия П
						Лист 2
					Обмерный план 1 этаж	Листов 17.12.15

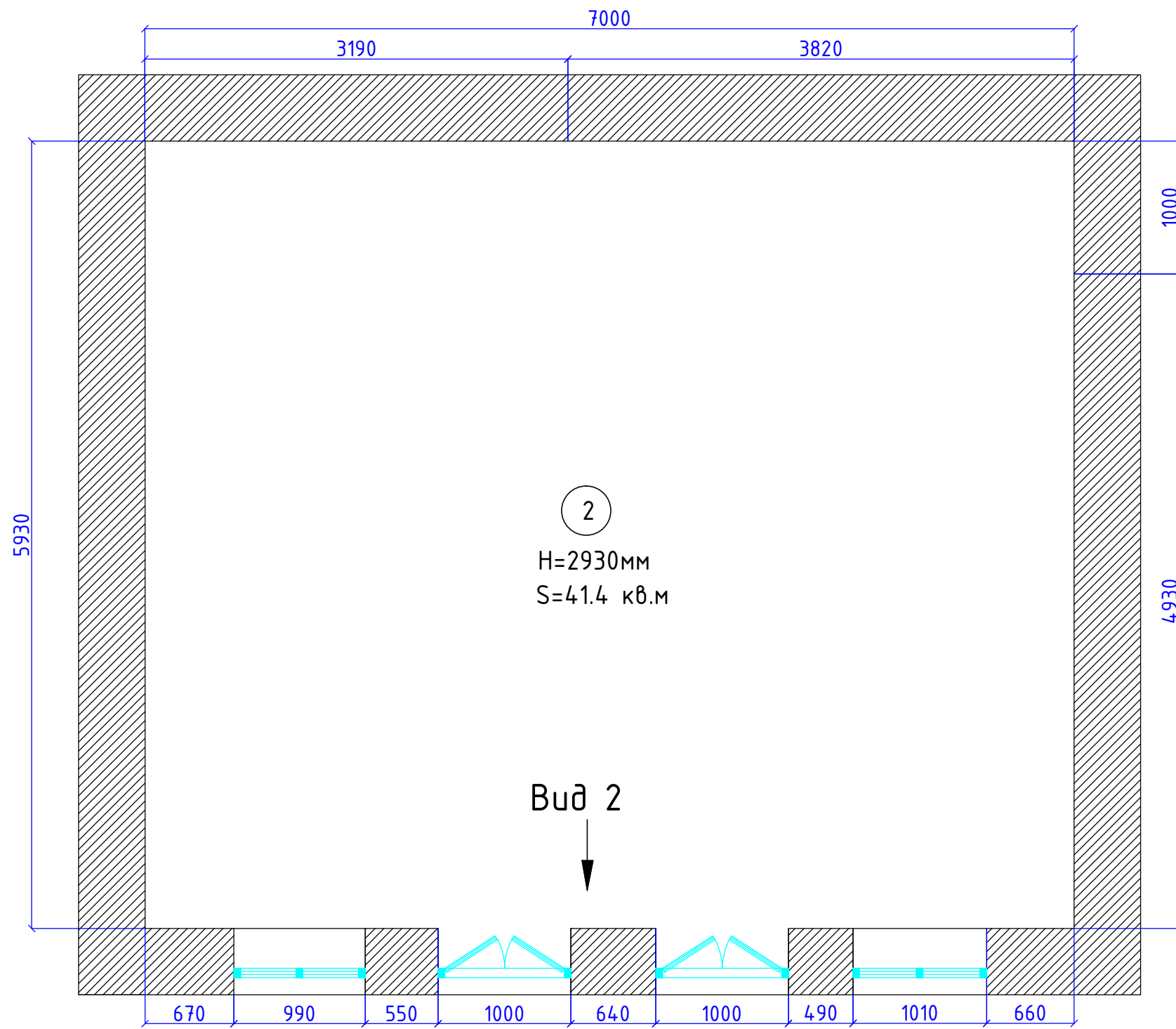

Вид 2  
(на стену с оконными и дверными проемами)

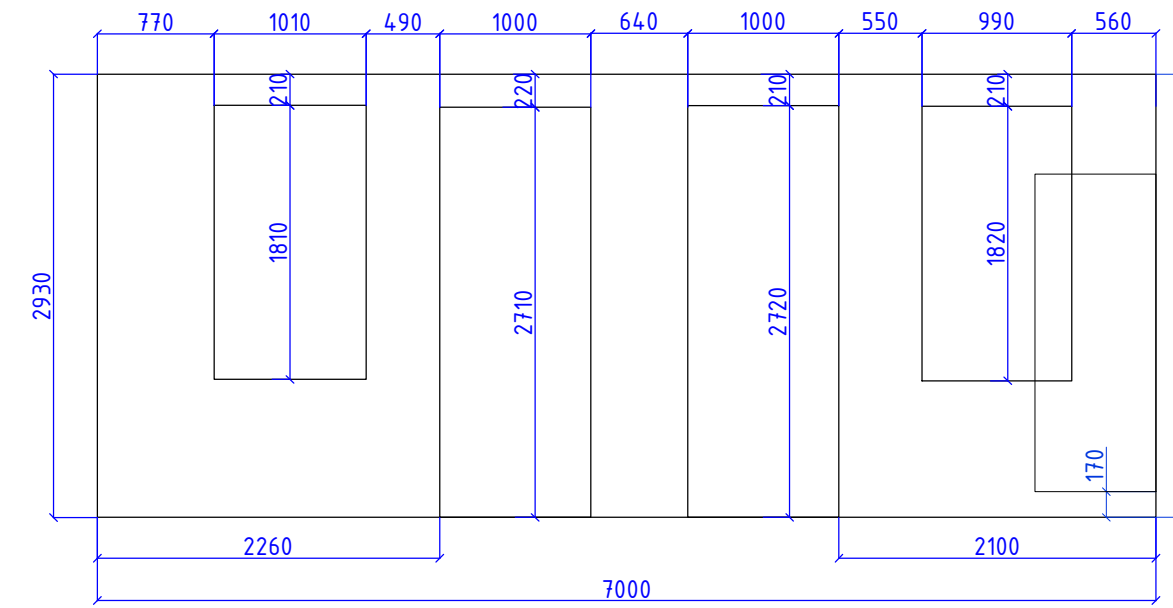

Общая площадь		
№ помещен-ия	Наименование помещения	Площадь, м <sup>2</sup>
1	1 Этаж	41,43
2	2 Этаж	41,40
3	3 Этаж	41,40
	ИТОГО	124,20

					Заказчик	2015г.	
					МО, с. Покровское, к/п «Кембридж», 46.3.		
Изм.	Лист	№докум.	Подпись	Дата	Дизайн-проект	Стадия	
						П	Лист
					Обмерный план 2 этаж	3	Листов
						17.12.15	

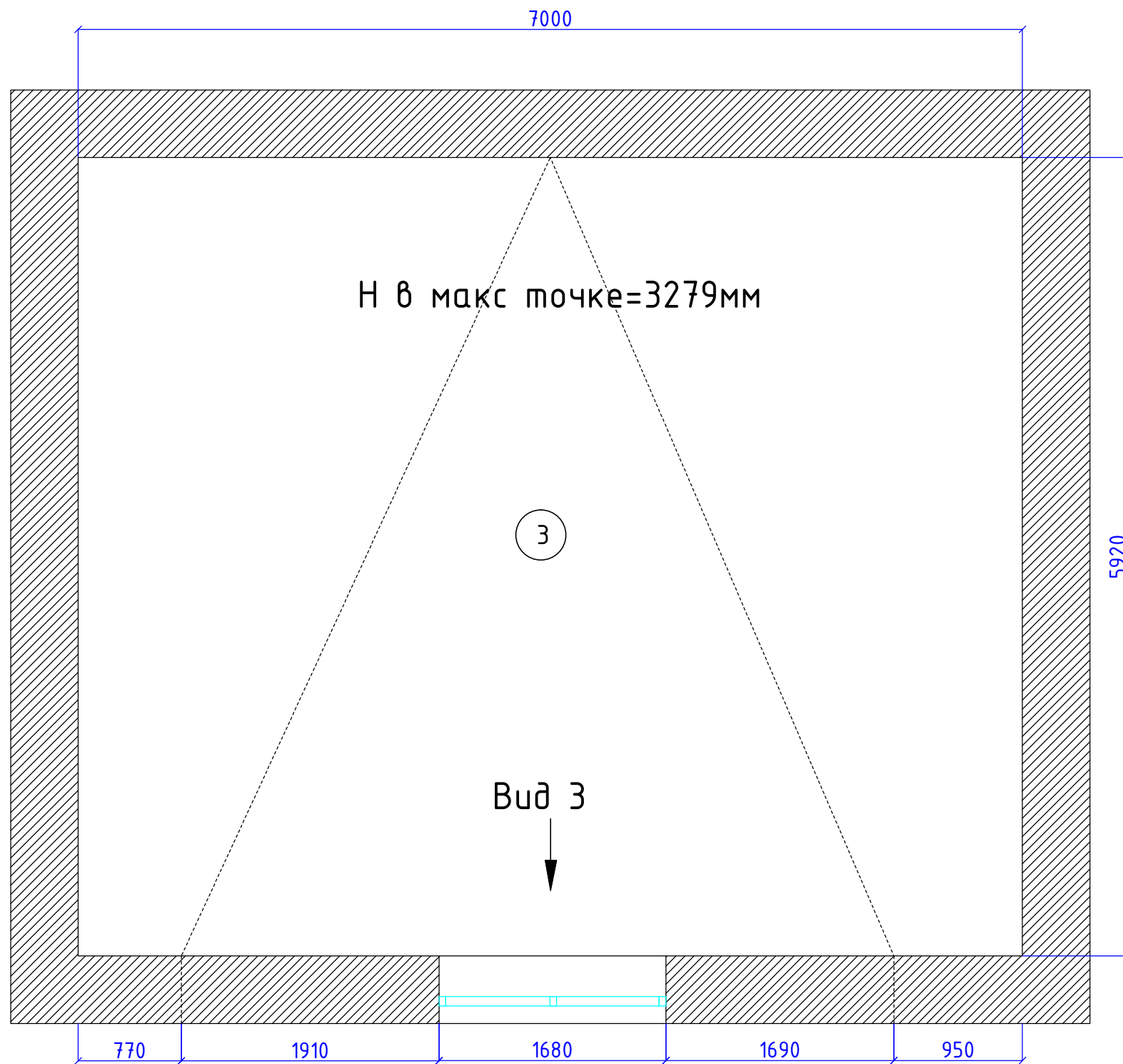

Вид 3  
(на стену с оконным проемом)

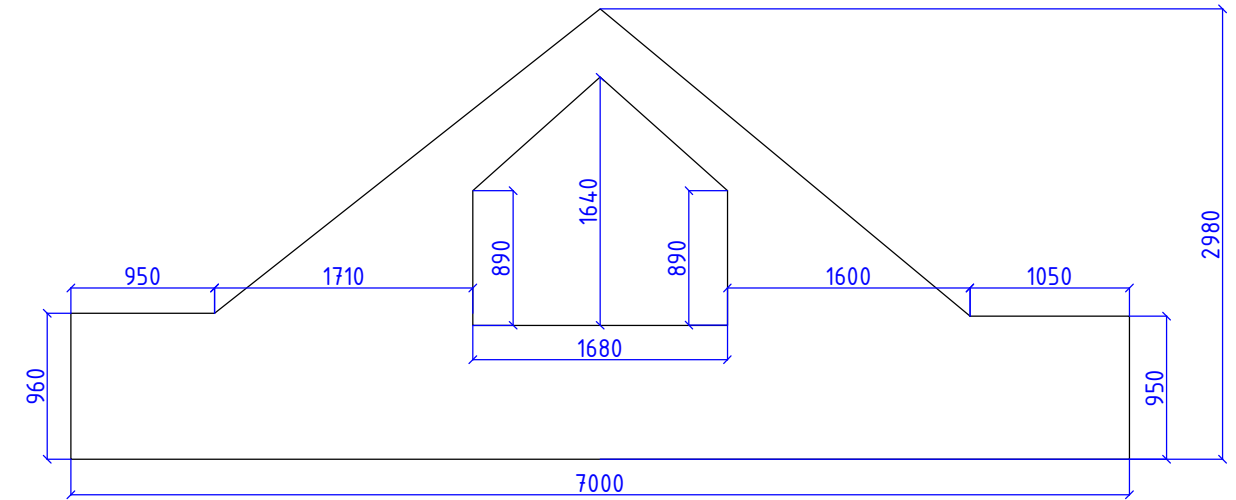

Общая площадь		
№ помещен ия	Наименование помещения	Площадь, м <sup>2</sup>
1	1 Этаж	41,43
2	2 Этаж	41,40
3	3 Этаж	41,40
	ИТОГО	124,20

					Заказчик	2015г.	
					МО, с. Покровское, к/п «Кембридж», 46.3.		
Изм.	Лист	№докум.	Подпись	Дата	Дизайн-проект	Стадия	
						П	Лист
					Обмерный план 3 этаж	4	Листов
						17.12.15	

Короб для трубы канализации  
по полу  
H=250мм

Ограждение лестницы  
H=1200мм

Условные обозначения:

 - Возводимые перегородки

Спецификация дверных проемов			
№	Наименование	Габариты проема, мм	Габариты дверного полотна, мм
1	Д1 (Входная)	по существующим замерам 1070x2700	согласовать с заказчиком
2	Д2 (распашная)	800x2100	700x2000
3	Д3 (распашная)	800x2100	700x2000
4	Д4	Дверной проем без дверного полотна 1040x2100	

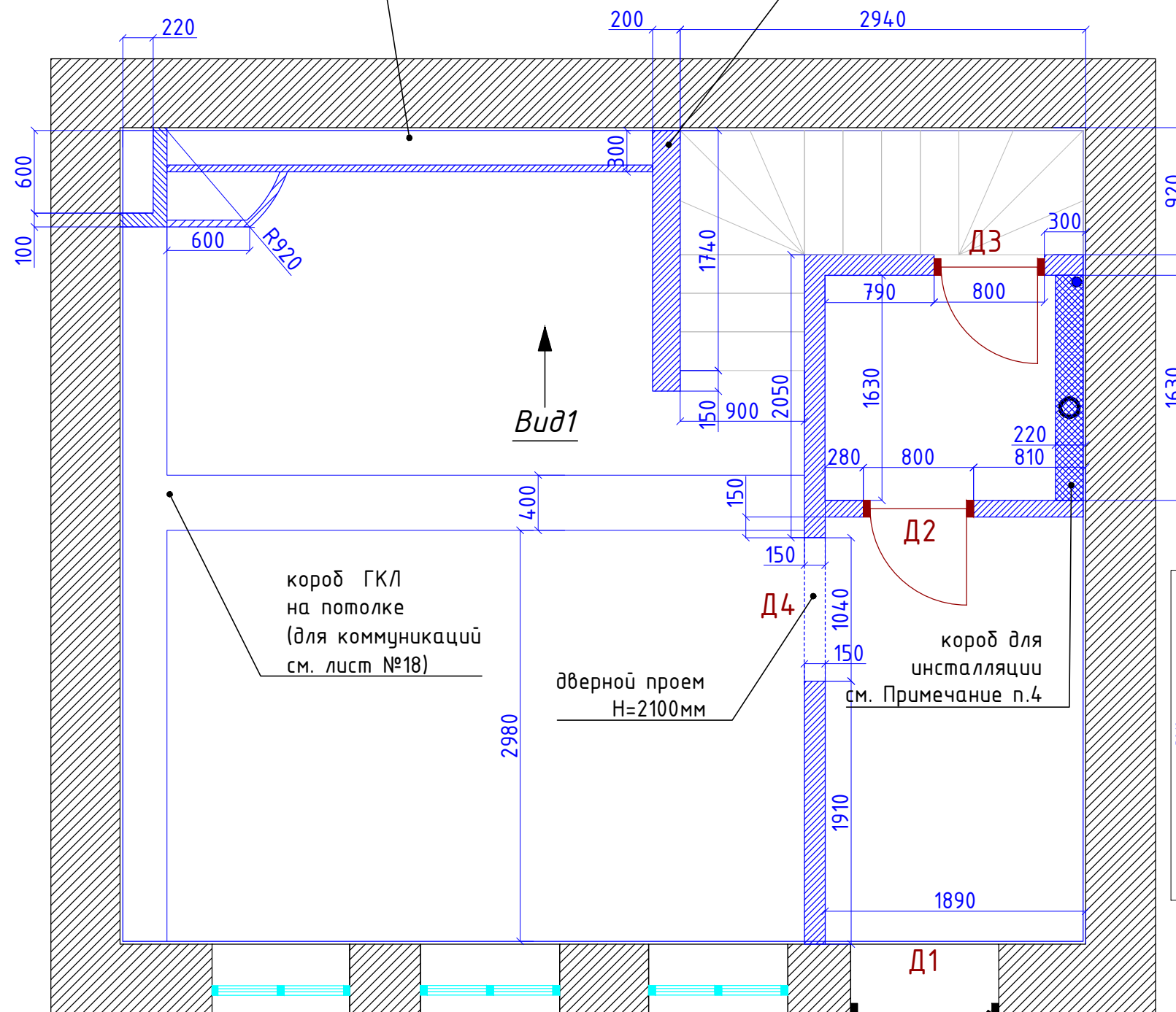

Вид 1

(внешний вид стены с технологическими и декоративными коробами)

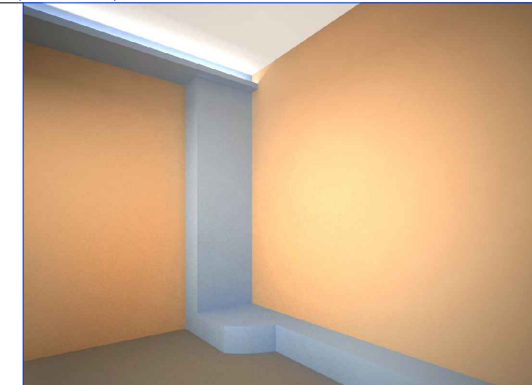
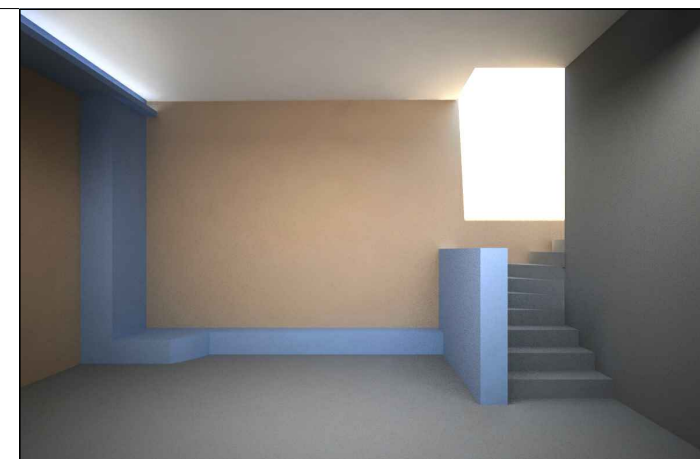
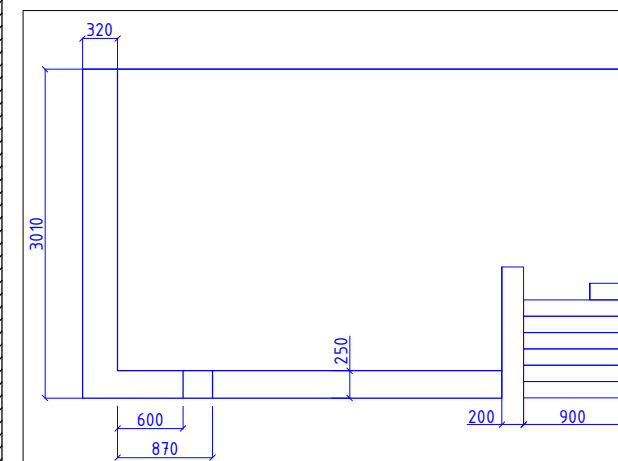

Примечание:

1. Все размеры даны с учетом отделочных материалов.
2. Размеры даны от существующих стен на момент замера.
3. Средняя высота черновых потолков составляет 3182 мм
4. Высоту зашивки короба инсталляции определить после установки системы инсталляции.
5. Выравнивающий слой штукатурки 20мм

				Заказчик	2015г.
				МО, с. Покровское, к/п «Кембридж», 46.3.	
Изм.	Лист	№докум.	Подпись	Дата	
				Дизайн-проект	Стадия П
					Лист 5
				Монтажный план 1 этаж	Листов 12.01.16

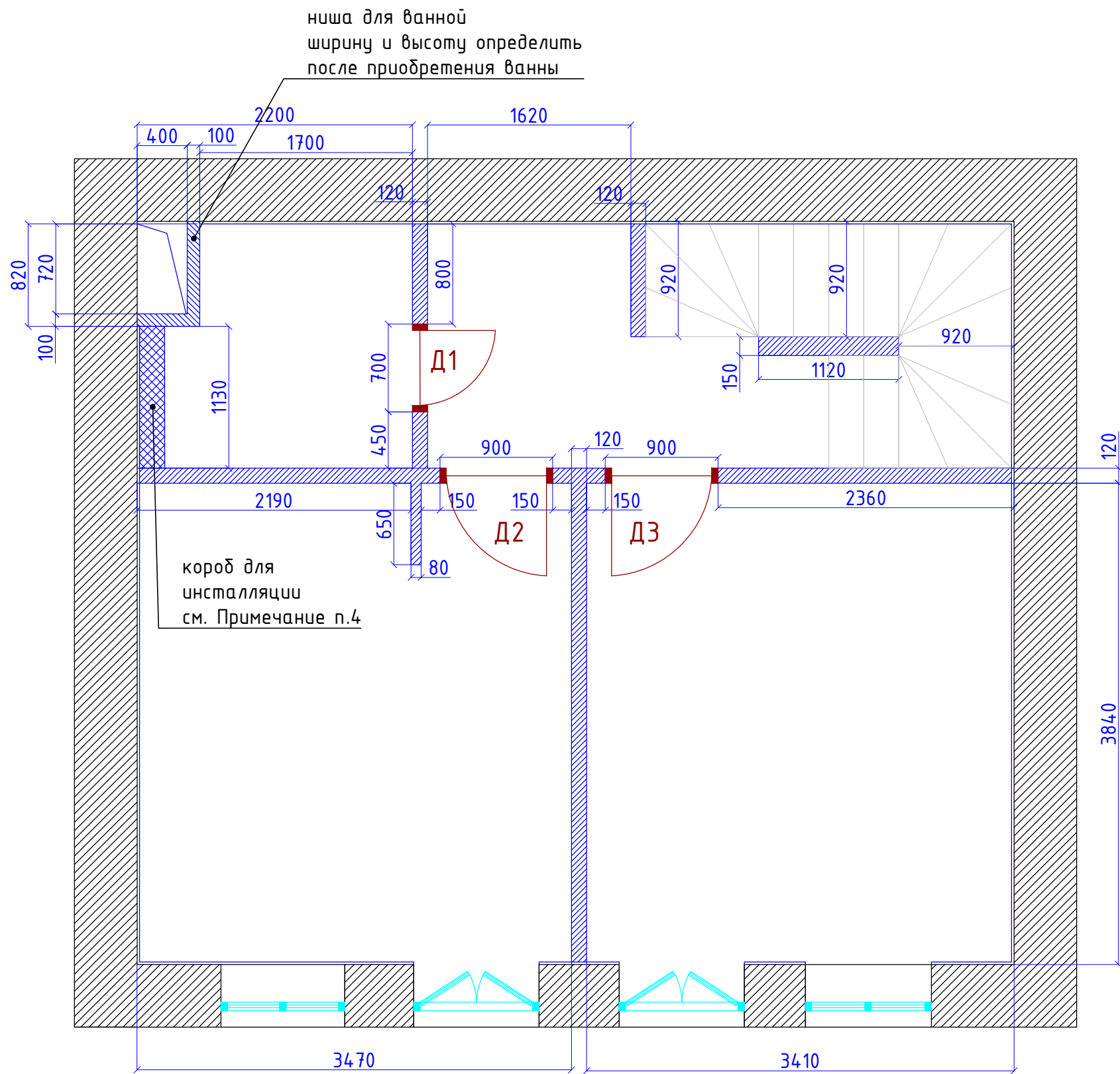

Условные обозначения:

 - Возводимые перегородки

Примечание:

1. Все размеры даны с учетом отделочных материалов.
2. Размеры даны от существующих стен на момент замера.
3. Средняя высота черновых потолков составляет 2930 мм
4. Высоту зашивки короба инсталляции определить после установки системы инсталляции.
5. Выравнивающий слой штукатурки 20мм

Спецификация дверных проемов			
№	Наименование	Габариты проема, мм	Габариты дверного полотна, мм
1	Д1 (распашная)	700x2100	600x2000
2	Д2 (распашная)	900x2100	800x2000
3	Д3 (распашная)	900x2100	800x2000

					Заказчик	2015г.		
					МО, с. Покровское, к/п «Кембридж», 46.3.			
Изм.	Лист	№докум.	Подпись	Дата	Дизайн-проект	Стадия	Лист	Листов
						П	6	
					Монтажный план 2 этаж	17.12.15		

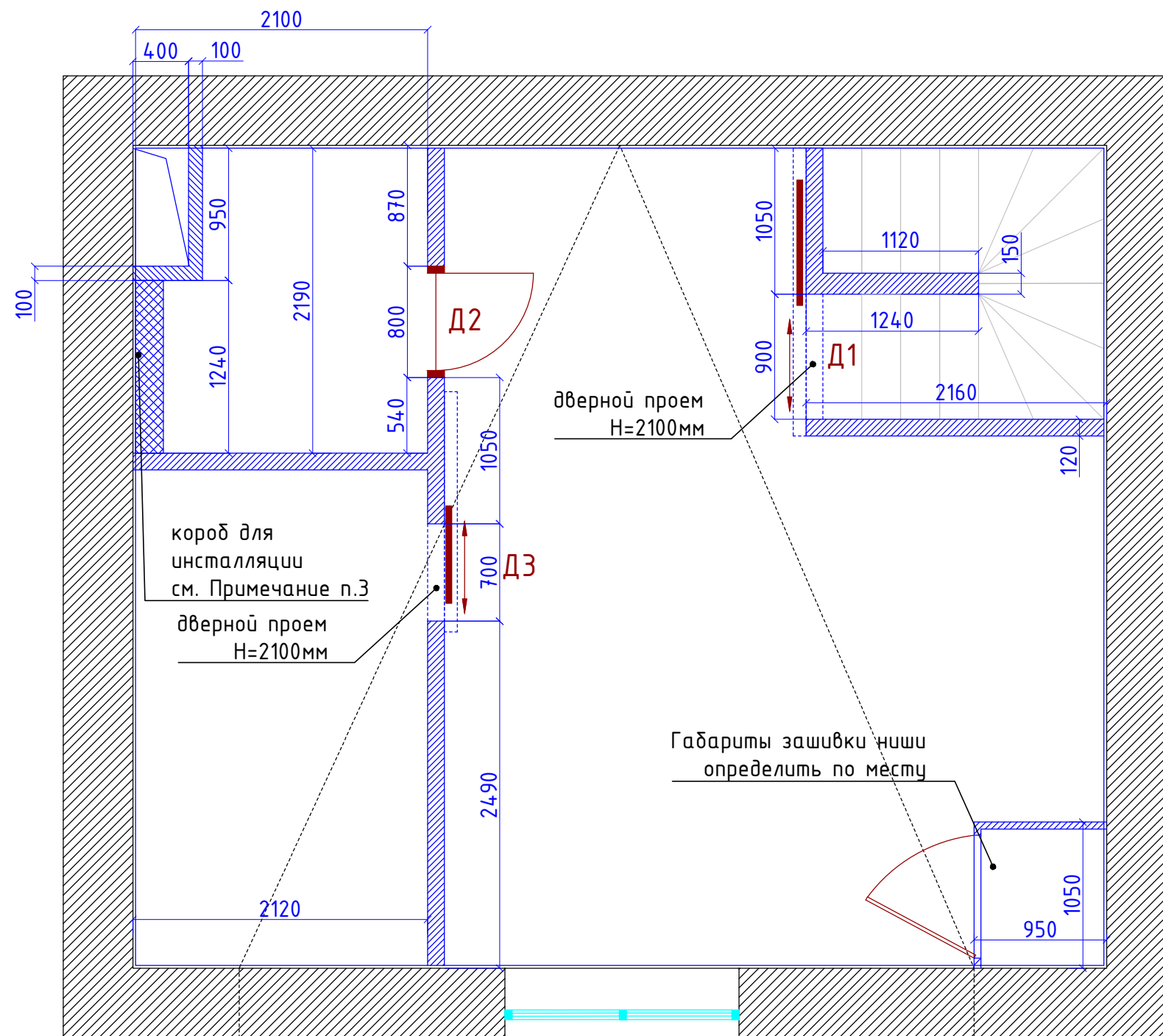

Условные обозначения:

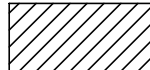
 - Возводимые перегородки

Примечание:

1. Все размеры даны с учетом отделочных материалов.
2. Размеры даны от существующих стен на момент замера.
3. Высоту зашивки короба инсталляции определить после установки системы инсталляции.
4. Выравнивающий слой штукатурки 20мм

Спецификация дверных проемов			
№	Наименование	Габариты проема, мм	Габариты дверного полотна, мм
1	Д1 (раздвижная)	900x2100	900x2000
2	Д2 (распашная)	800x2100	700x2000
3	Д3 (раздвижная)	700x2100	800x2000

					Заказчик	2015г.		
					МО, с. Покровское, к/п «Кембридж», 46.3.			
Изм.	Лист	№докум.	Подпись	Дата	Дизайн-проект	Стадия	Лист	Листов
						П	7	
					Монтажный план 3 этаж	17.12.15		

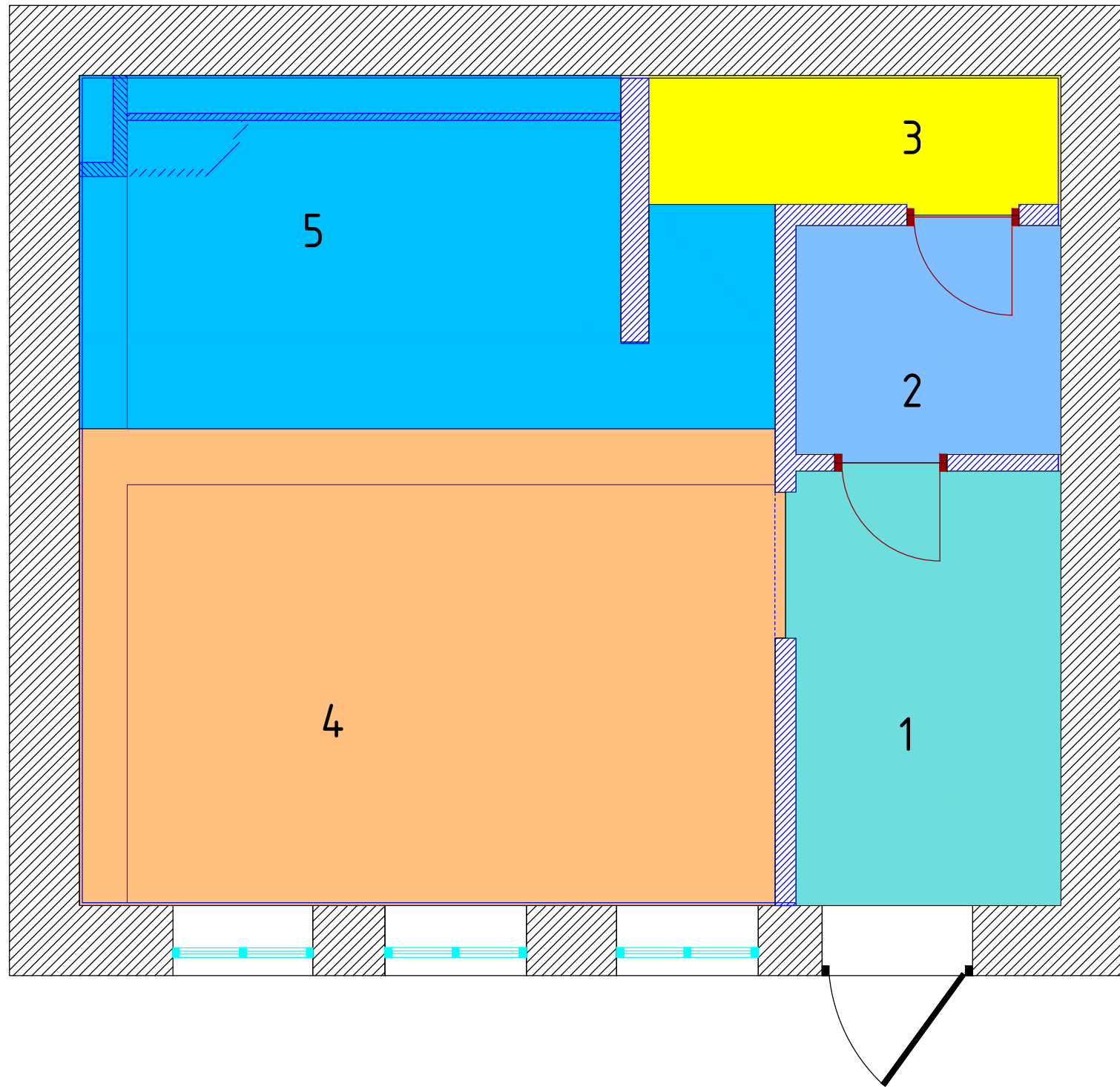

ЭКСПЛИКАЦИЯ		
№	Наименование	S, кв.м
1	Прихожая	5,9
2	Санузел	3,1
3	Подсобное помещение	2,76
4	Кухня-столовая	16,9
5	Гостиная	11,3
	Общая площадь	39,66

					Заказчик	2015г.		
					МО, с. Покровское, к/п «Кембридж», 46.3.			
Изм.	Лист	№докум.	Подпись	Дата	Дизайн-проект	Стадия	Лист	Листов
						П	8	
					План после перепланировки 1 этаж	17.12.15		



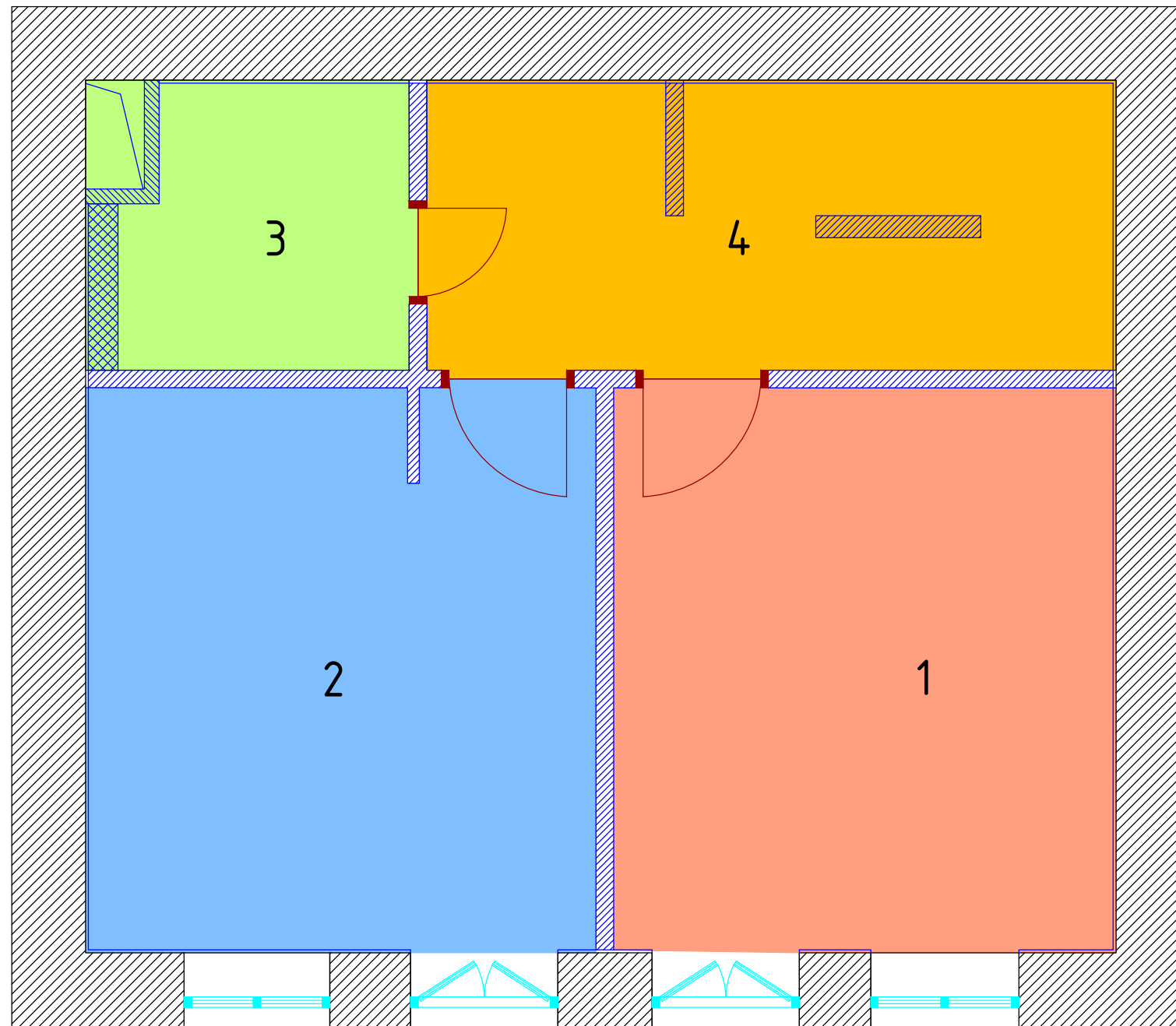

ЭКСПЛИКАЦИЯ		
№	Наименование	S, кв.м
1	Кабинет	13
2	Спальня	13,1
3	Санузел	4,4
4	Лестница и коридор	9,4
	Общая площадь	39,9

					Заказчик	2015г.		
					МО, с. Покровское, к/п «Кембридж», 46.3.			
Изм.	Лист	№докум.	Подпись	Дата	Дизайн-проект	Стадия	Лист	Листов
						П	9	
					План после перепланировки 2 этаж	17.12.15		

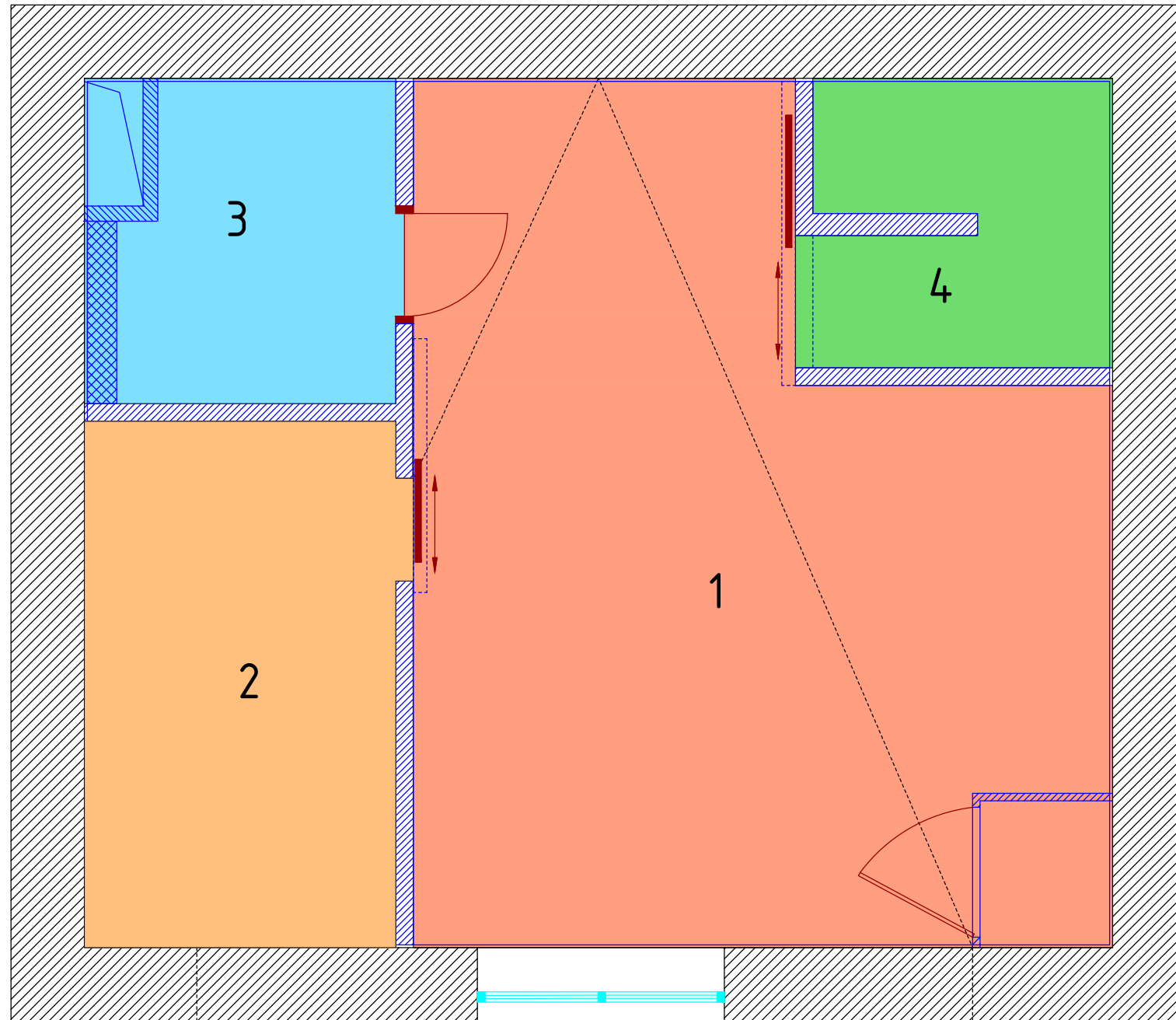

ЭКСПЛИКАЦИЯ		
№	Наименование	S, кв.м
1	Комната отдыха	23,6
2	Постирочная	7,9
3	Санузел	4,3
4	Лестница и коридор	3,9
	Общая площадь	39,7

					Заказчик	2015г.		
					МО, с. Покровское, к/п «Кембридж», 46.3.			
Изм.	Лист	№докум.	Подпись	Дата	Дизайн-проект	Стадия	Лист	Листов
						П	10	
					План после перепланировки 3 этаж	17.12.15		

коллекторный шкаф

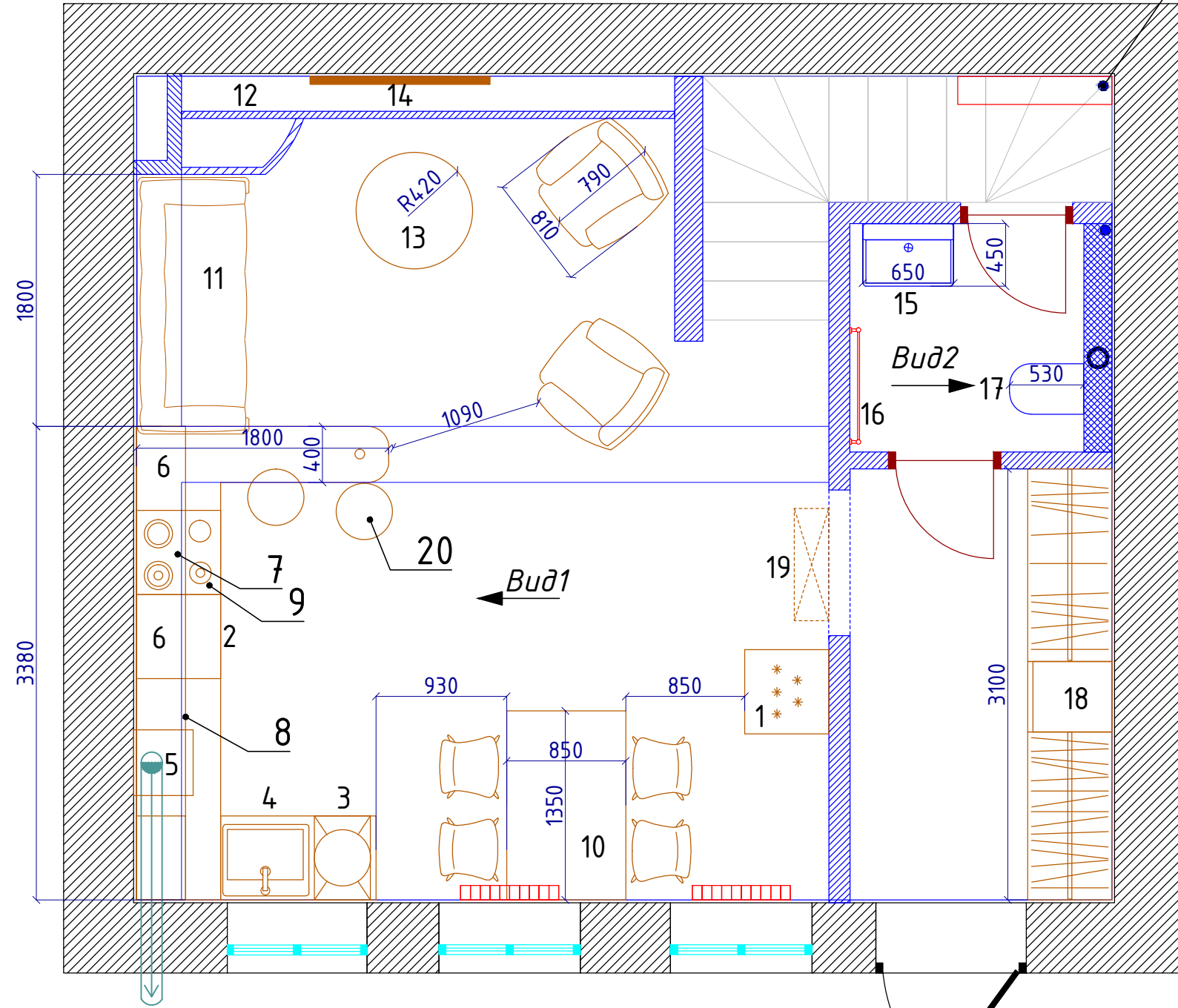

Спецификация мебели в прихожей	
№	Наименование
1	Отдельно стоящий холодильник, 60см
2	Встроенная СВЧ под столешницей
3	Посудомоечная машина встроенная, 40см
4	Раковина с измельчителем
5	Газовый котёл (в шкафу без дна и крышки)
6	Навесные шкафы
7	Встроенная вытяжка
8	Шкаф для встройки газового котла
9	Варочная поверхность (электрическая, предусмотреть подводку газа)+духовка
10	Столовая группа со столом, 900x900 (+900)
11	Диван 2050x900мм
12	Короб по полу из ГКЛ
13	Столлик кофейный
14	Телевизор (настенное крепление)
15	Раковина с зеркалом
16	Полотенцесушитель водяной
17	Унитаз с инсталляцией
18	Встроенный шкаф
19	Блок кондиционера
20	Стул барный

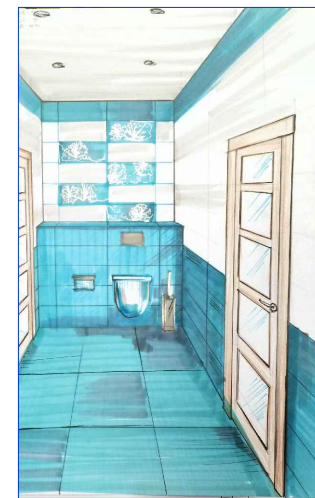

					Заказчик	2015г.		
					МО, с. Покровское, к/п «Кембридж», 46.3.			
Изм.	Лист	№докум.	Подпись	Дата	Дизайн-проект	Стадия	Лист	Листов
						П	11	
					План расстановки мебели 1 этаж	17.12.15		

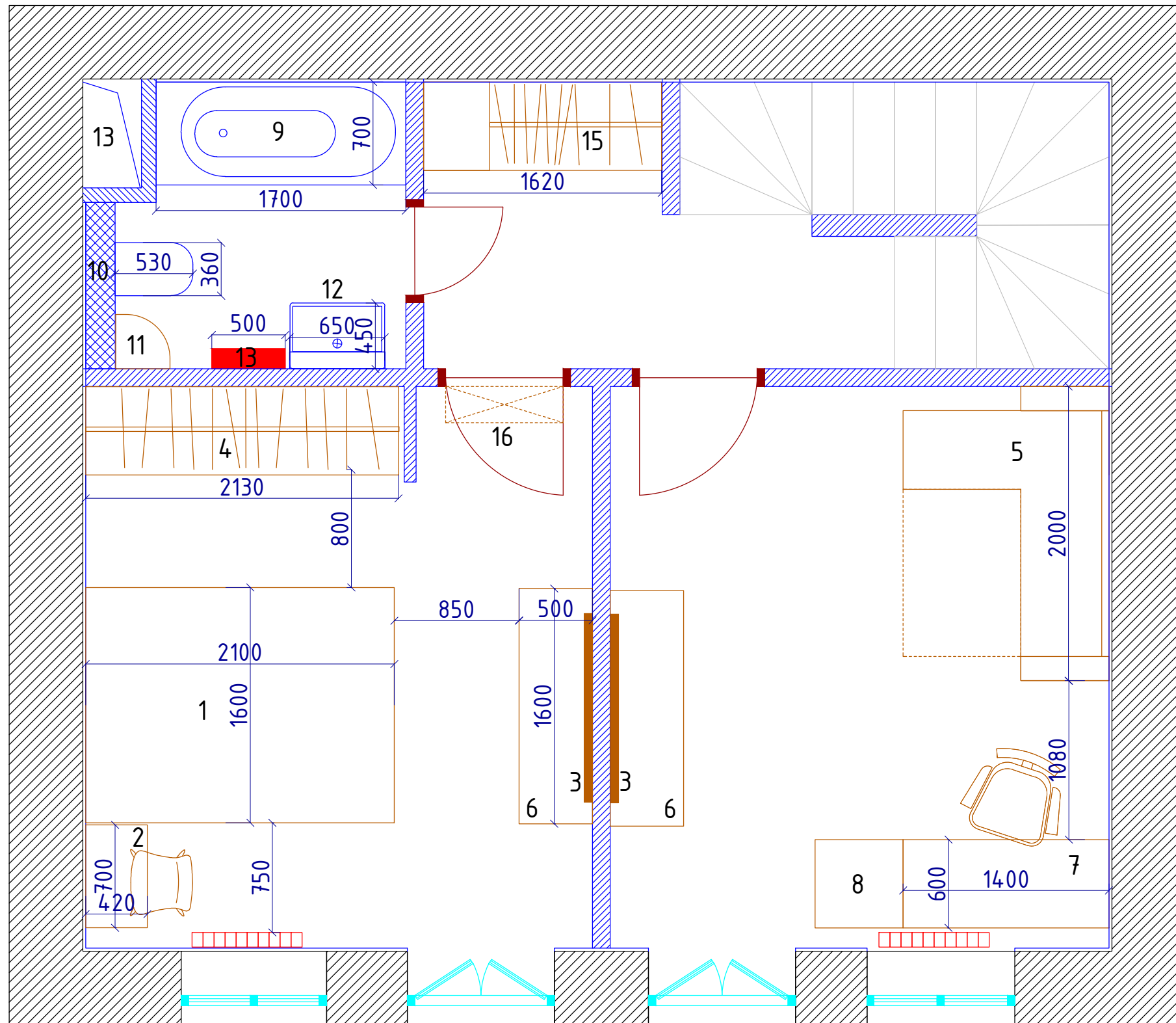

Спецификация мебели в прихожей	
№	Наименование
1	Кровать 1600x2100мм
2	Туалетный столик 700x420мм
3	Телевизор
4	Встроенный шкаф
5	Диван
6	Комод
7	Стол письменный
8	Тумбочка
9	Ванная 1700x700мм
10	Унитаз с инсталляцией
11	Тумба угловая
12	Раковина с зеркалом
13	Полотенцесушитель водяной, шир.500мм
14	Короб для коммуникаций
15	Шкаф
16	Блок кондиционера

					Заказчик	2015г.		
					МО, с. Покровское, к/п «Кембридж», 46.3.			
Изм.	Лист	№докум.	Подпись	Дата	Дизайн-проект	Стадия	Лист	Листов
						П	12	
					План расстановки мебели 2 этаж	17.12.15		

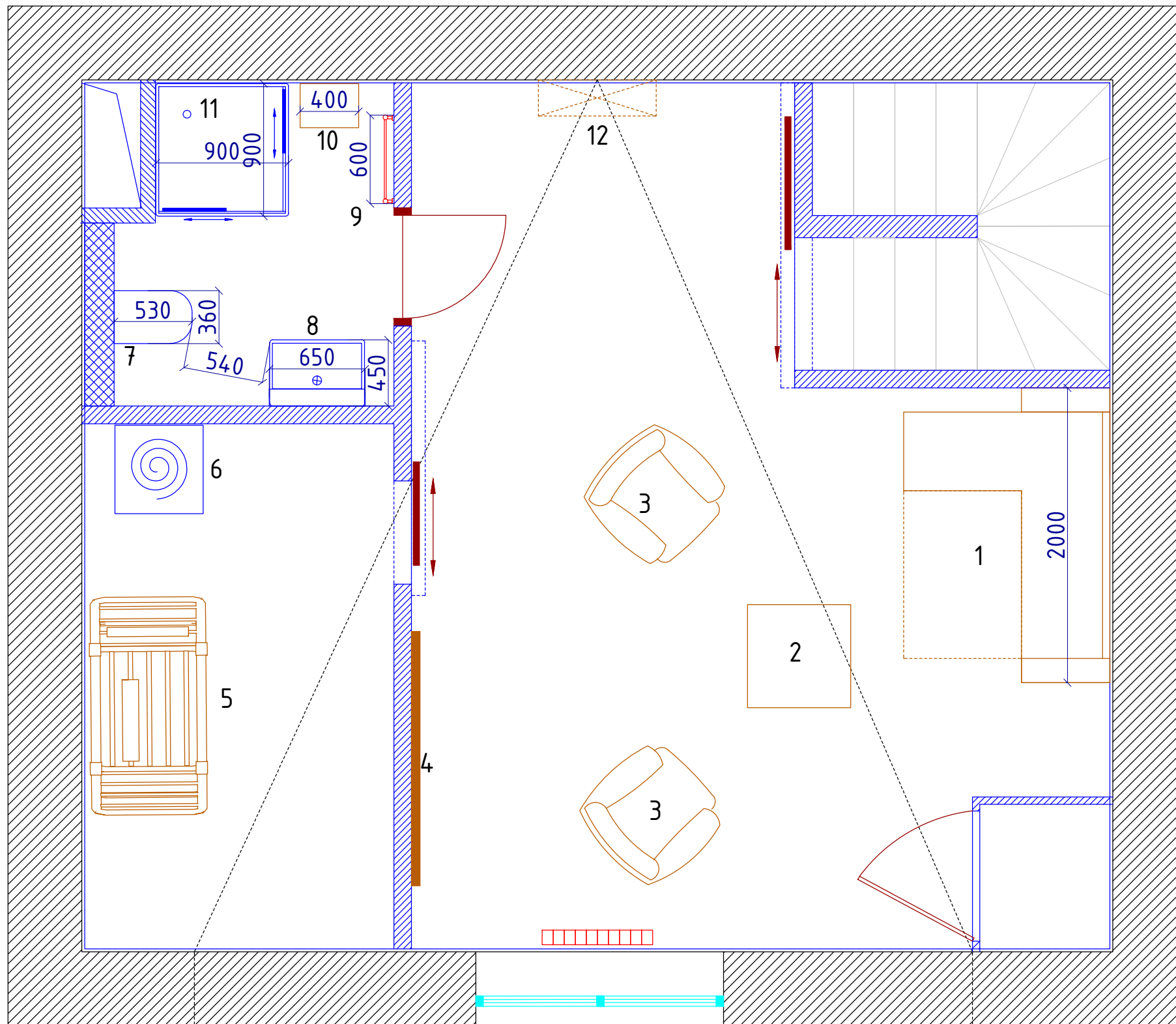

Спецификация мебели в прихожей	
№	Наименование
1	Диван угловой
2	Столик кофейный
3	Кресло
4	Телевизор
5	Сушка в/белья напольная
6	Стиральная машина
7	Унитаз подвесной с инсталляцией
8	Раковина с тумбой и зеркалом
9	Полотенцесушиель водяной
10	Пенал
11	Душевая кабина 900х900мм
12	Блок кондиционера

					Заказчик	2015г.		
					МО, с. Покровское, к/п «Кембридж», 46.3.			
Изм.	Лист	№докум.	Подпись	Дата	Дизайн-проект	Стадия	Лист	Листов
						П	13	
					План расстановки мебели 3 этаж	17.12.15		

Плинтус по периметру лестницы  
(в подсобном помещении не требуется!)

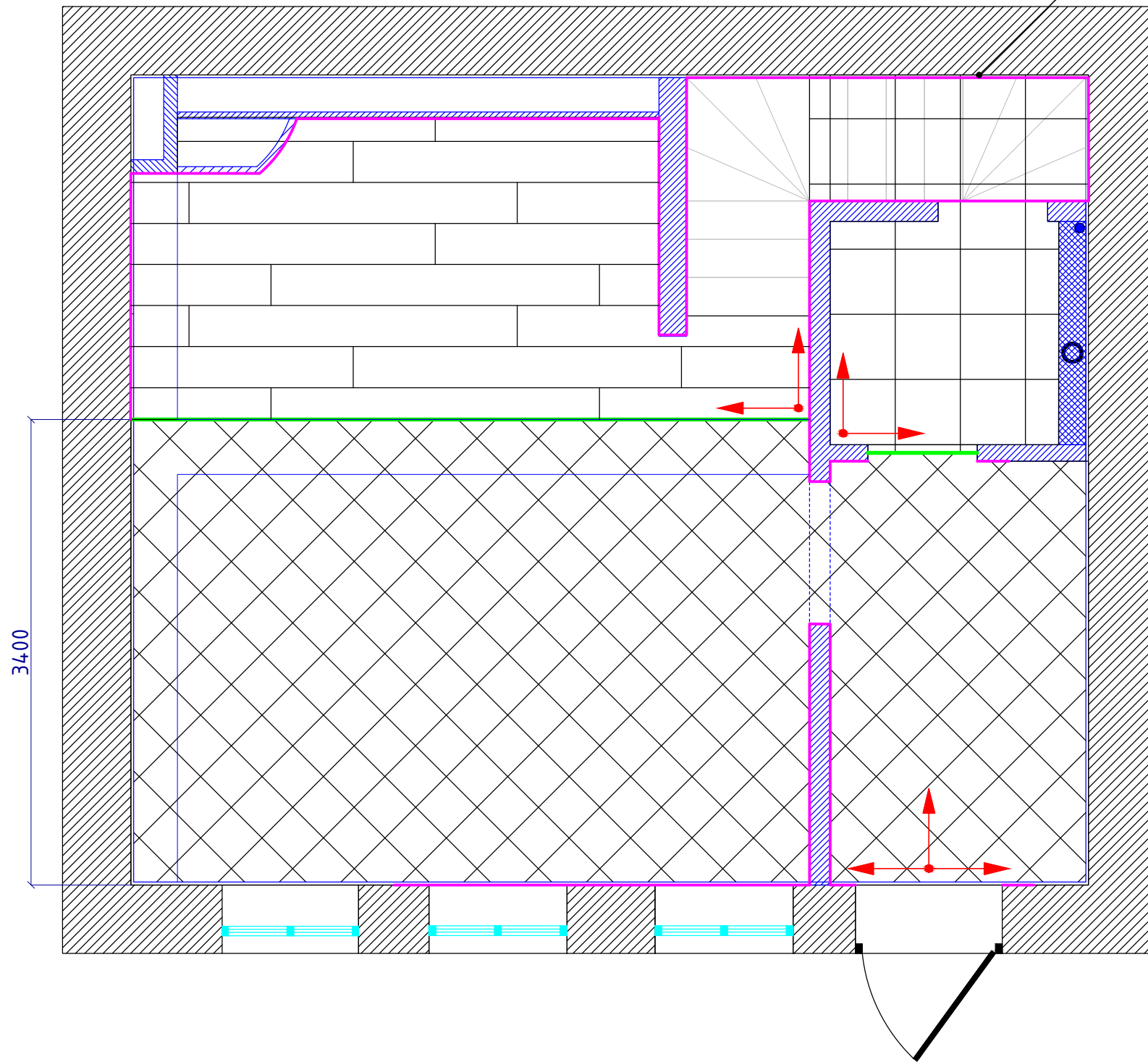

**Условные обозначения**

Усл. обозначение	Наименование	Расход (чистый)
	Прихожая+кухня: Керамогранит	22,7 кв.м
	Гостиная: Ламинат	9,2 кв.м
	Санузел: Керамогранит	4,8 кв.м
	Раскладка между 2-я видами напольного покрытия	5,8 м.п
	Плинтус вид1	28 м.п
	Направление раскладки	

**Примечание:**

1. Ступень во входном дверном проеме обработать профилем для ступеней Progress Profiles Prostyle из алюминия анодированного либо аналогичным профилем другого производителя.
2. Площади напольных покрытий даны без запаса.
3. При выравнивании полов учесть высоты данных покрытий, чтобы после укладки напольных покрытий в помещениях был один уровень.
4. Плинтус в местах размещения мебели установить после выбора и монтажа мебели.

				Заказчик	2015г.
				МО, с. Покровское, к/п «Кембридж», 46.3.	
Изм.	Лист	№докум.	Подпись	Дата	
				Дизайн-проект	Стадия П
					Лист 14
				План напольных покрытий 1 этаж	18.12.2015

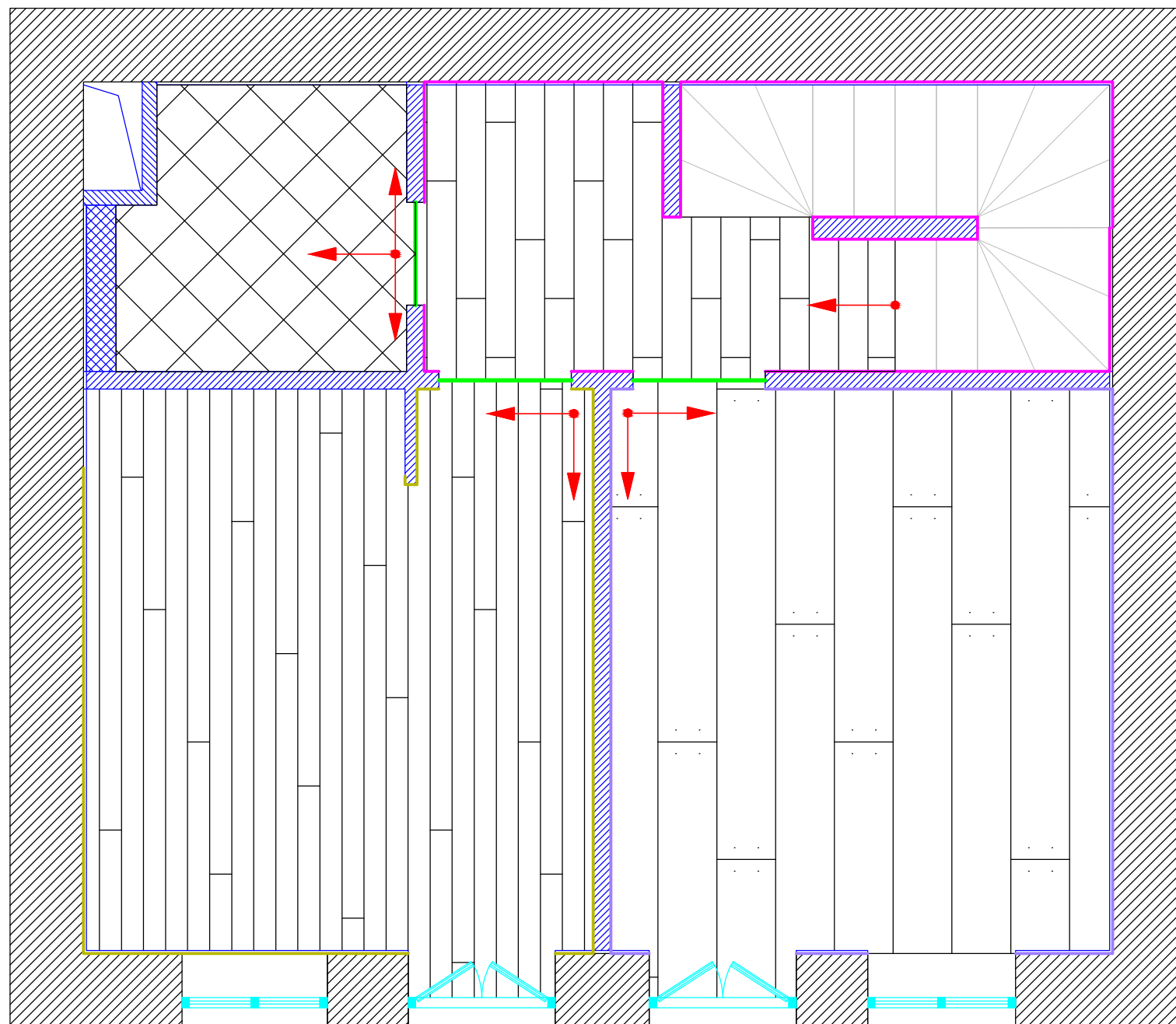

<i>Условные обозначения</i>		
Усл. обозначение	Наименование	Расход (чистый)
	Санузел: Керамогранит	3.63 кв.м
	Коридор: Ламинат	4.9 кв.м
	Кабинет: Ламинат	13.3 кв.м
	Спальня	13.5 кв.м
	Раскладка между 2-я видами напольного покрытия	2.5 м.п
	Плинтус вид1	14.8 м.п
	Плинтус вид3	10.8 м.п
	Плинтус вид4	11,6 м.п
	Направление раскладки	

Примечание:

1. Площади напольных покрытий даны без запаса .
2. При выравнивании полов учесть высоты данных покрытий , чтобы после укладки напольных покрытий в помещениях был один уровень .

					Заказчик	2015г.		
					МО, с. Покровское, к/п «Кембридж», 46.3.			
Изм.	Лист	№докум.	Подпись	Дата	Дизайн-проект	Стадия	Лист	Листов
						П	15	
					План напольных покрытий 2 этаж	18.12.2015		

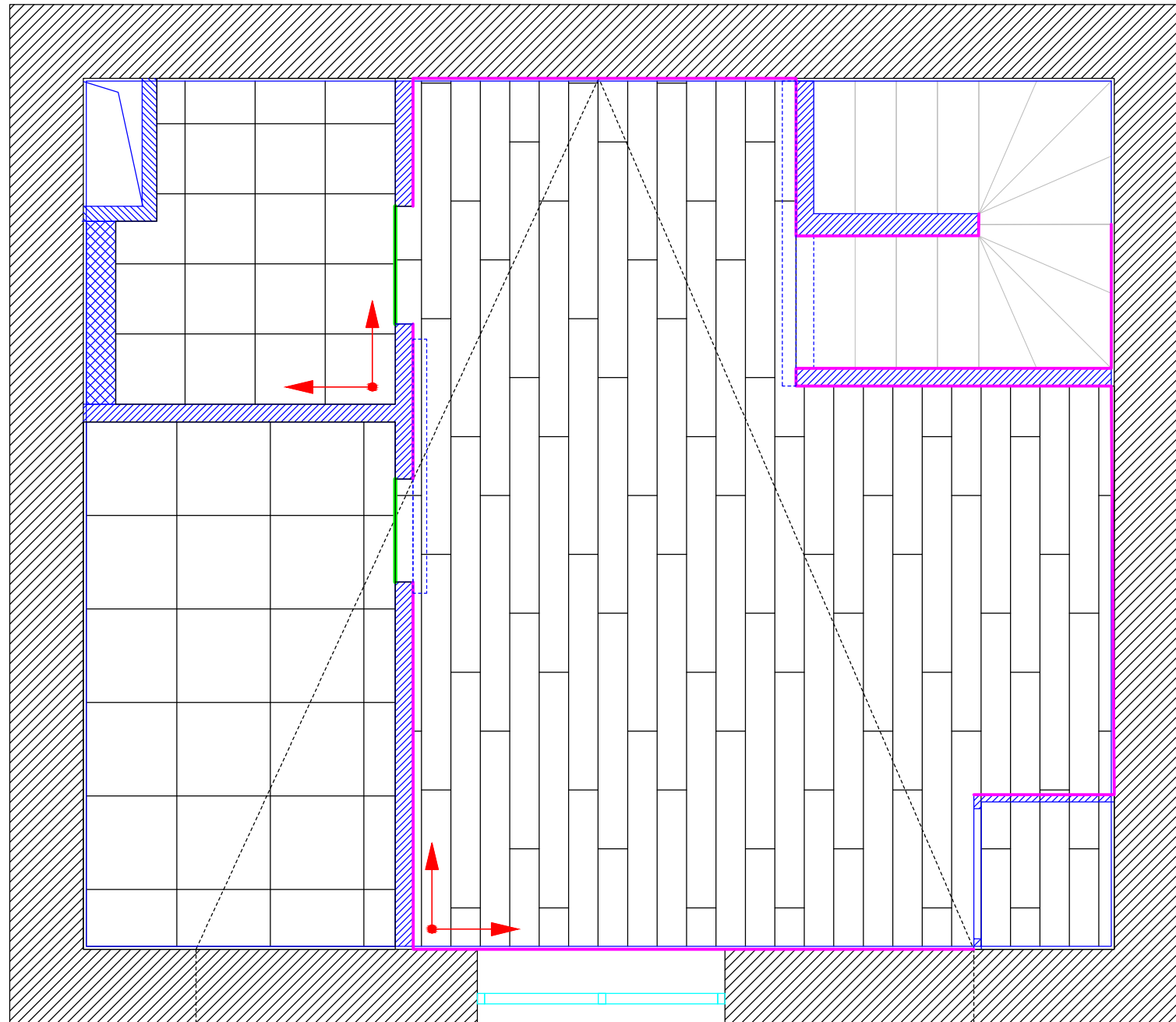

**Условные обозначения**

Усл. обозначение	Наименование	Расход (чистый)
	Санузел: Керамогранит	3,9 кв.м
	Комната отдыха: Ламинат	31,4 кв.м
	Постирочная: Керамогранит	7,6 кв.м
	Раскладка между 2-я видами напольного покрытия	1,5 м.п
	Плинтус вид1	22,4 м.п
	Направление раскладки	

**Примечание:**

1. Площади напольных покрытий даны без запаса .
2. При выравнивании полов учесть высоты данных покрытий , чтобы после укладки напольных покрытий в помещениях был один уровень .

					Заказчик	2015г.		
					МО, с. Покровское, к/п «Кембридж», 46.3.			
Изм.	Лист	№докум.	Подпись	Дата	Дизайн-проект	Стадия	Лист	Листов
						П	16	
					План напольных покрытий 3 этаж	18.12.2015		



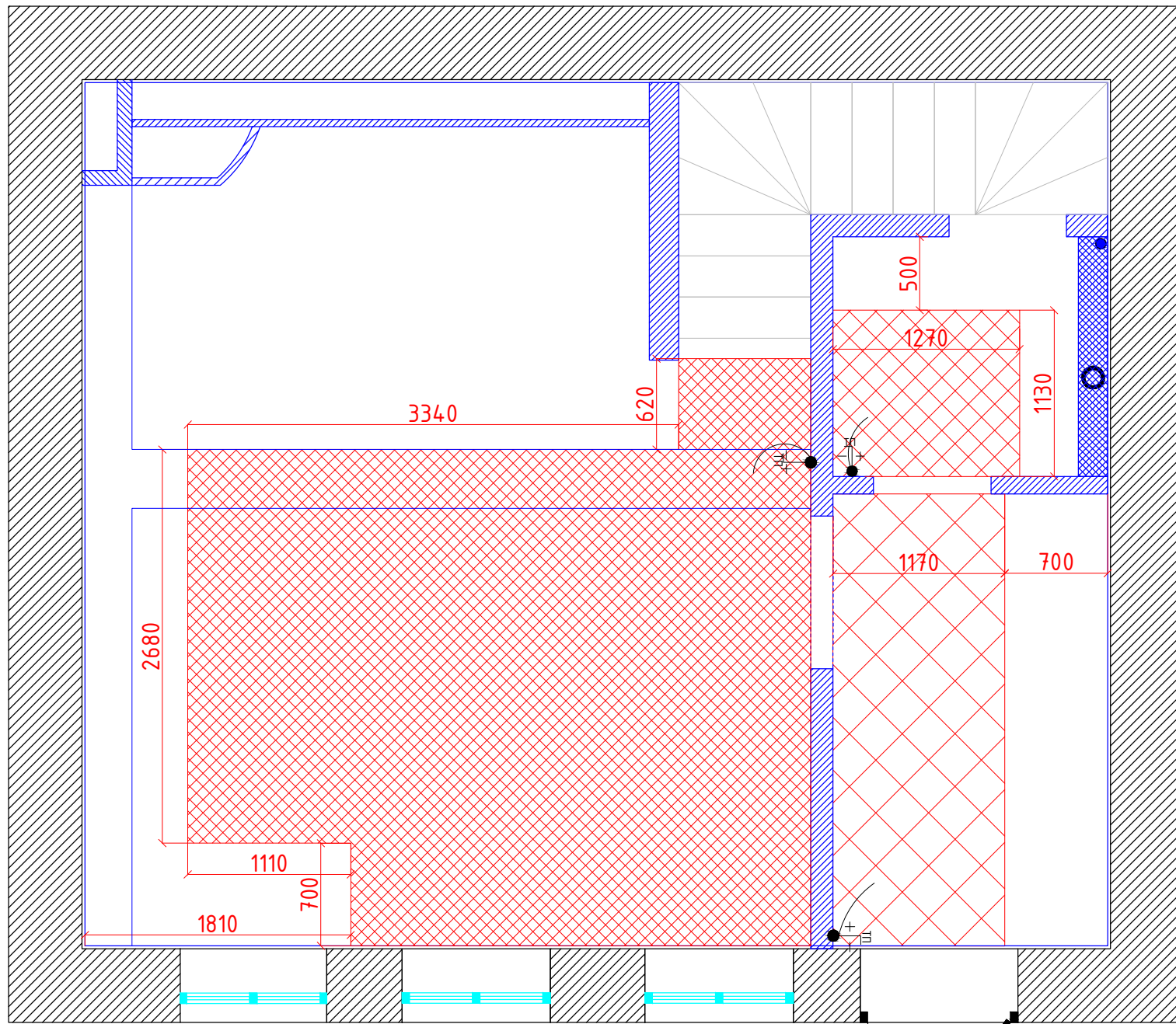

Условные обозначения:

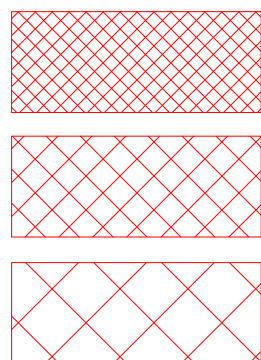

- зона теплого пола на кухне,  $S=14,1$  кв.м
- зона теплого пола в санузле,  $S=1,4$  кв.м
- зона теплого пола в прихожей,  $S=3,59$  кв.м
- терморегулятор водяного пола,  $h=900$ мм

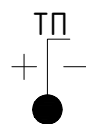

					Заказчик	2015г.
					МО, с. Покровское, к/п «Кембридж», 46.3.	
Изм.	Лист	№докум.	Подпись	Дата		
					Дизайн-проект	Стадия П
						Лист 17
					План теплого пола 1 этаж	Листов 17.12.15

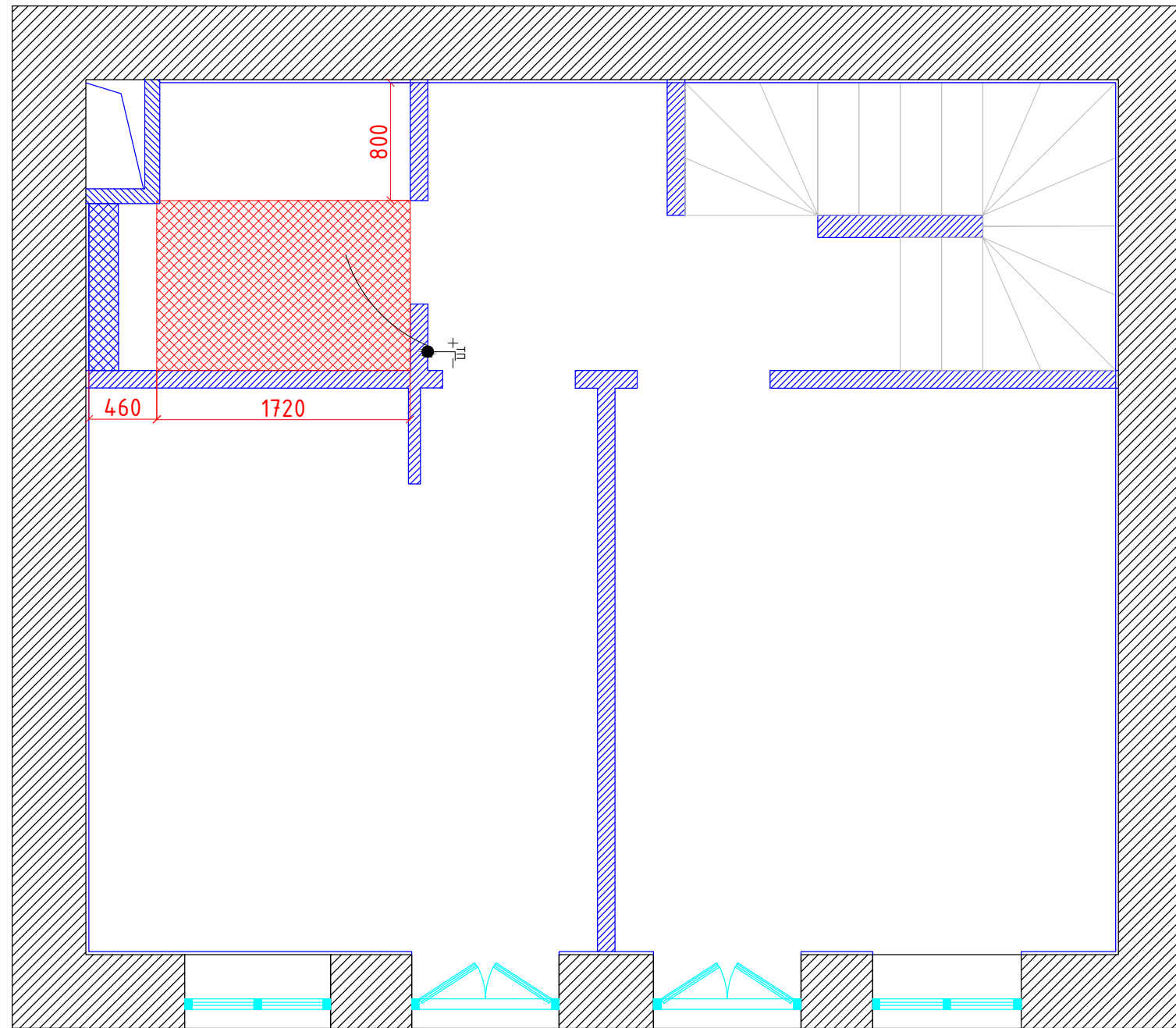

Условные обозначения:

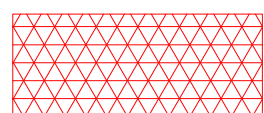

- зона теплого пола в санузле,  $S=1,97$  кв.м

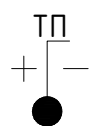

- терморегулятор водяного пола

					Заказчик	2015г.		
					МО, с. Покровское, к/п «Кембридж», 46.3.			
Изм.	Лист	№докум.	Подпись	Дата	Дизайн-проект	Стадия	Лист	Листов
						П	18	
					План теплого пола 2 этаж	17.12.15		

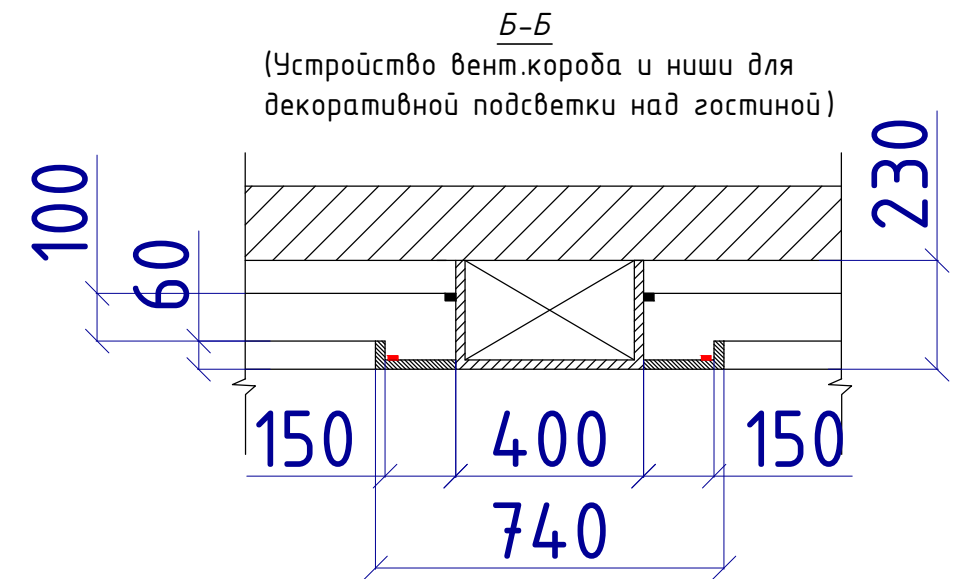
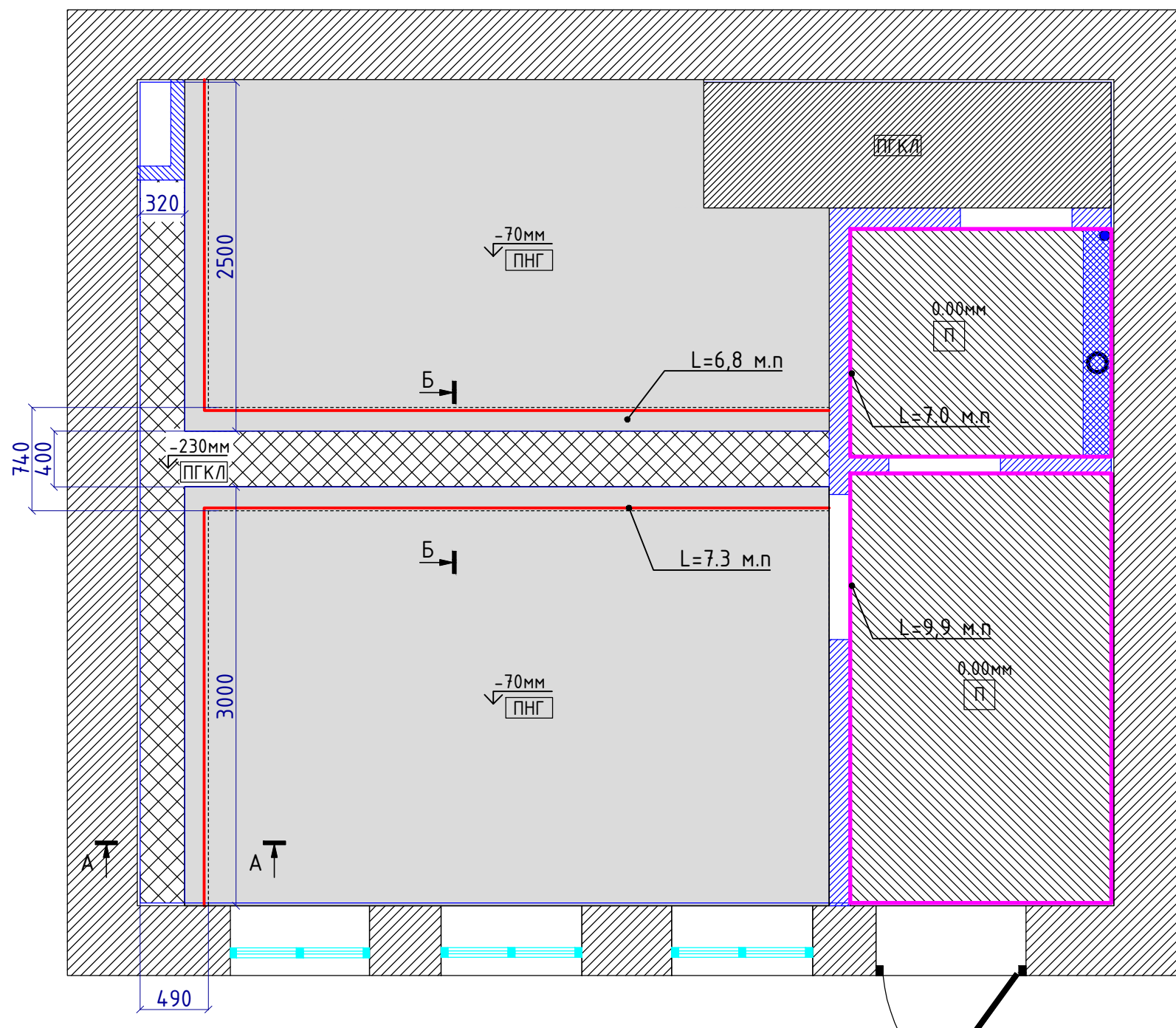

**A-A**  
(Устройство вент.короба и ниши для декоративной подсветки над зоной кухни)

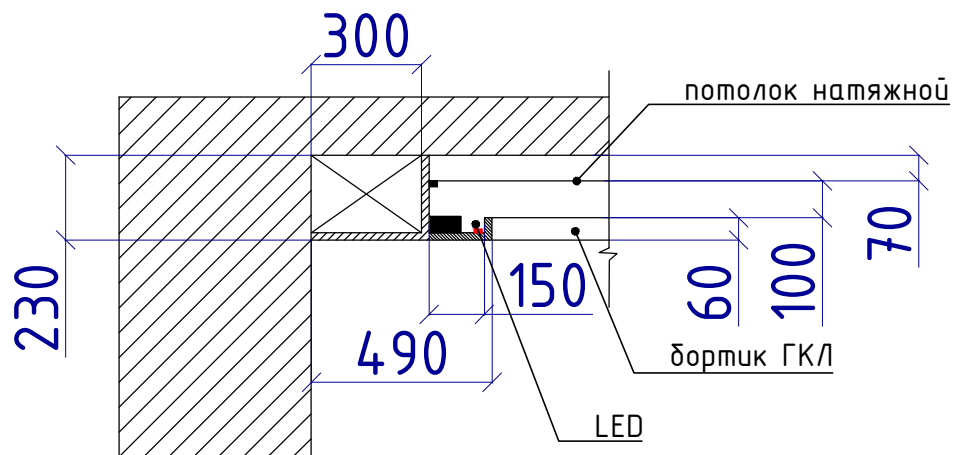



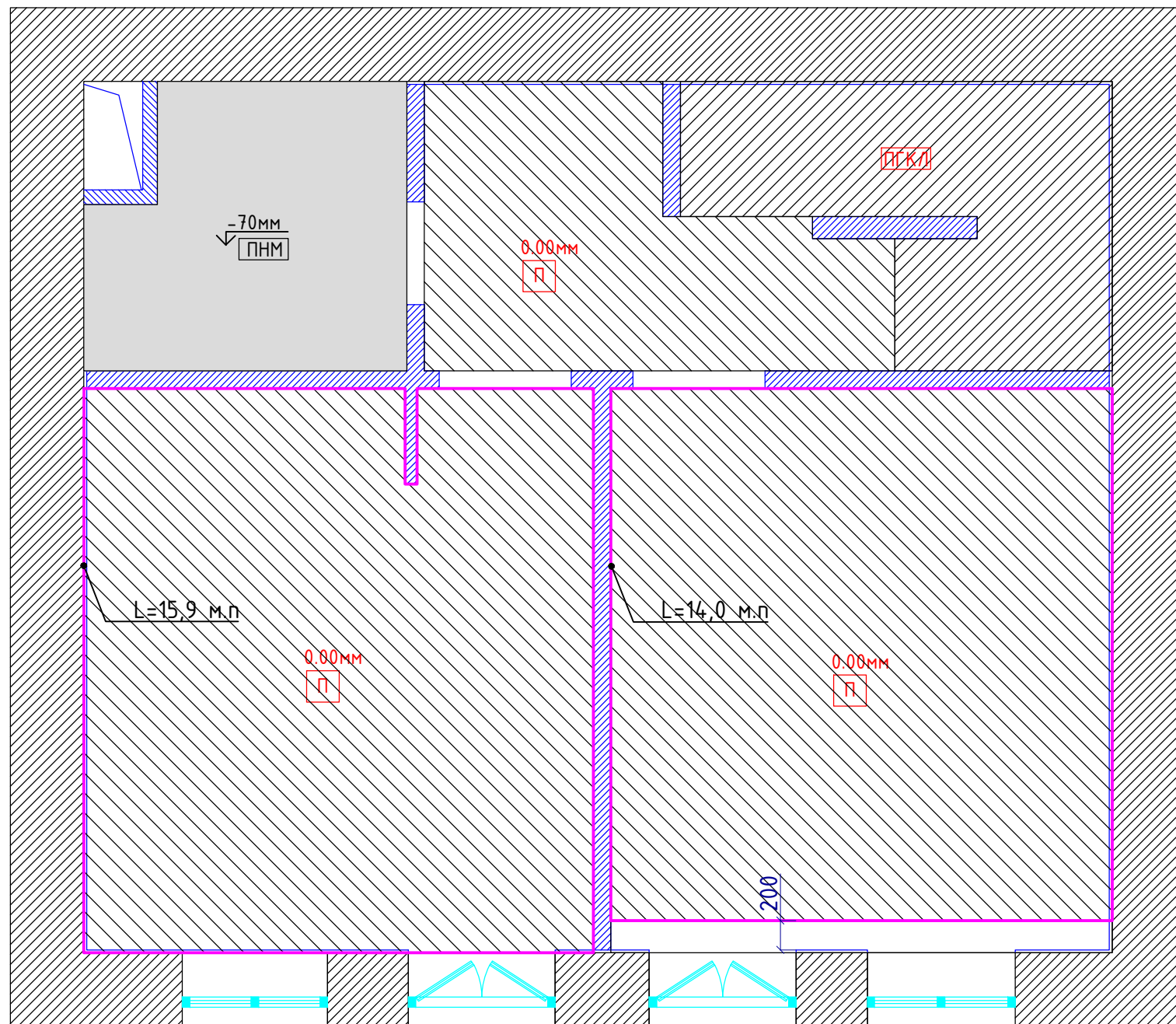

**Условные обозначения**

Усл. обозначение	Наименование	Расход (чистый)
	Кухня+Гостиная: потолок натяжной глянцевый	10,8+13,8=24,6 кв.м
	ГКЛ конструкция	
	Лестничный марш: обшивка ГКЛ по уклону лестничного марша	
	Прихожая+Коридор: Выравнивание и покраска	5,8+2,7=8,5 кв.м
	Светодиодная линейка	14,1 м.п
	Карниз	16,9 м.п

				Заказчик	2015г.
				МО, с. Покровское, к/п «Кембридж», 46.3.	
Изм.	Лист	№докум.	Подпись	Дата	
				Дизайн-проект	Стадия П
					Лист 19
				План потолков 1 этаж	Листов 17.11.15

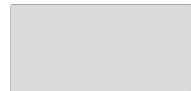

### Условные обозначения

Усл. обозначение	Наименование	Расход (чистый)
	Санузел: потолок натяжной матовый	3,9 кв.м
	Лестничнй марш: обшивка ГКЛ по уклону лестничного марша	
	Коридор+Спальня+Кабинет: Выравнивание и покраска	4,8+13,3+13,0+=31,1 кв.м
	Карниз	29,9 м.п

					Заказчик	2015г.		
					МО, с. Покровское, к/п «Кембридж», 46.3.			
Изм.	Лист	№докум.	Подпись	Дата	Дизайн-проект	Стадия	Лист	Листов
						П	20	
					План потолков 2 этаж	17.11.15		

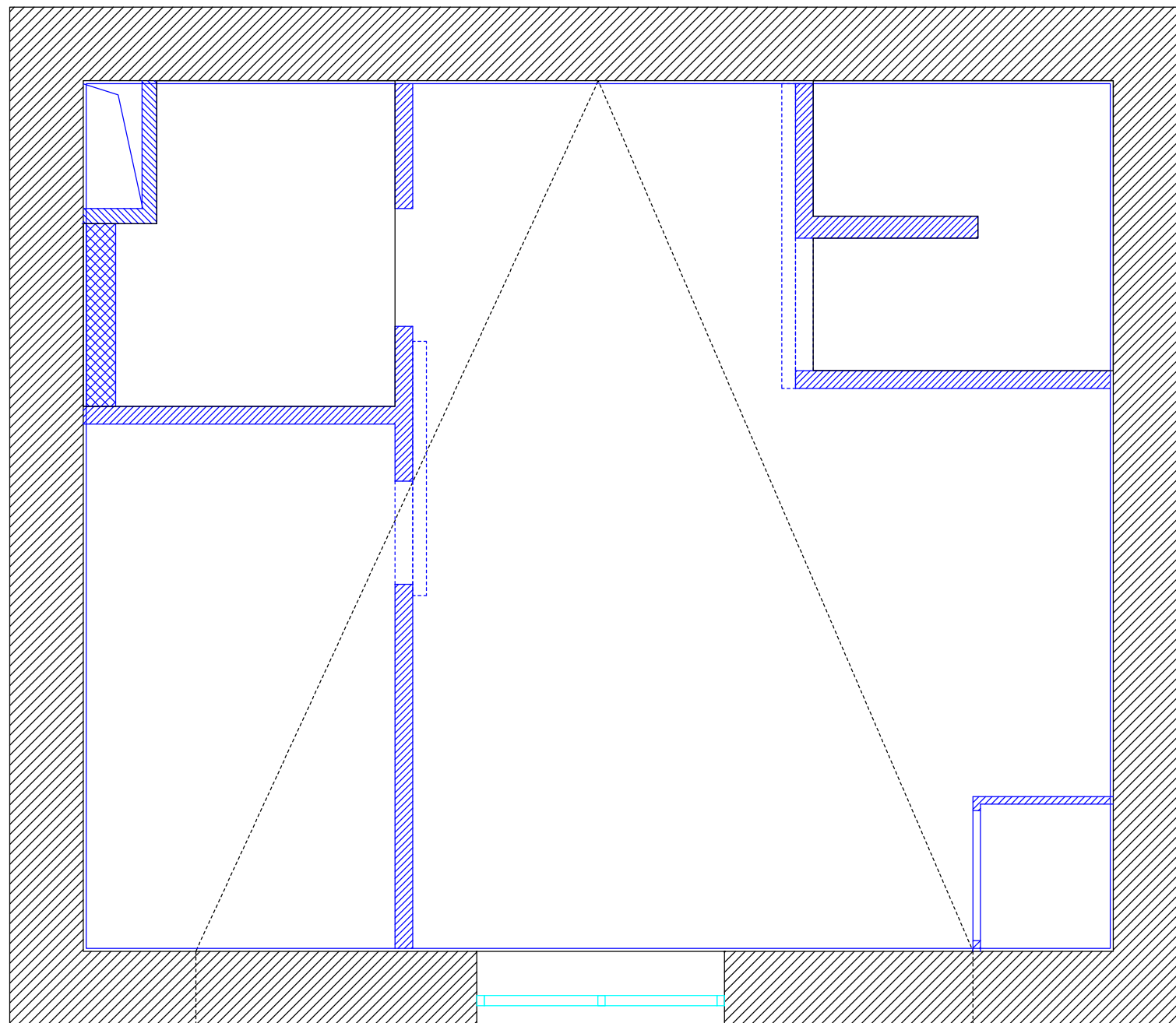

1. Вся поверхность потолка под ГКЛ и покраску
2. Конструктив потолка уточнить после монтажа перекрытия между 2 и 3 этажом

					Заказчик			2015г.
					МО, с. Покровское, к/п «Кембридж», 46.3.			
Изм.	Лист	№докум.	Подпись	Дата				
					Дизайн-проект	Стадия	Лист	Листов
						П	21	
					План потолков 3 этаж	17.11.15		

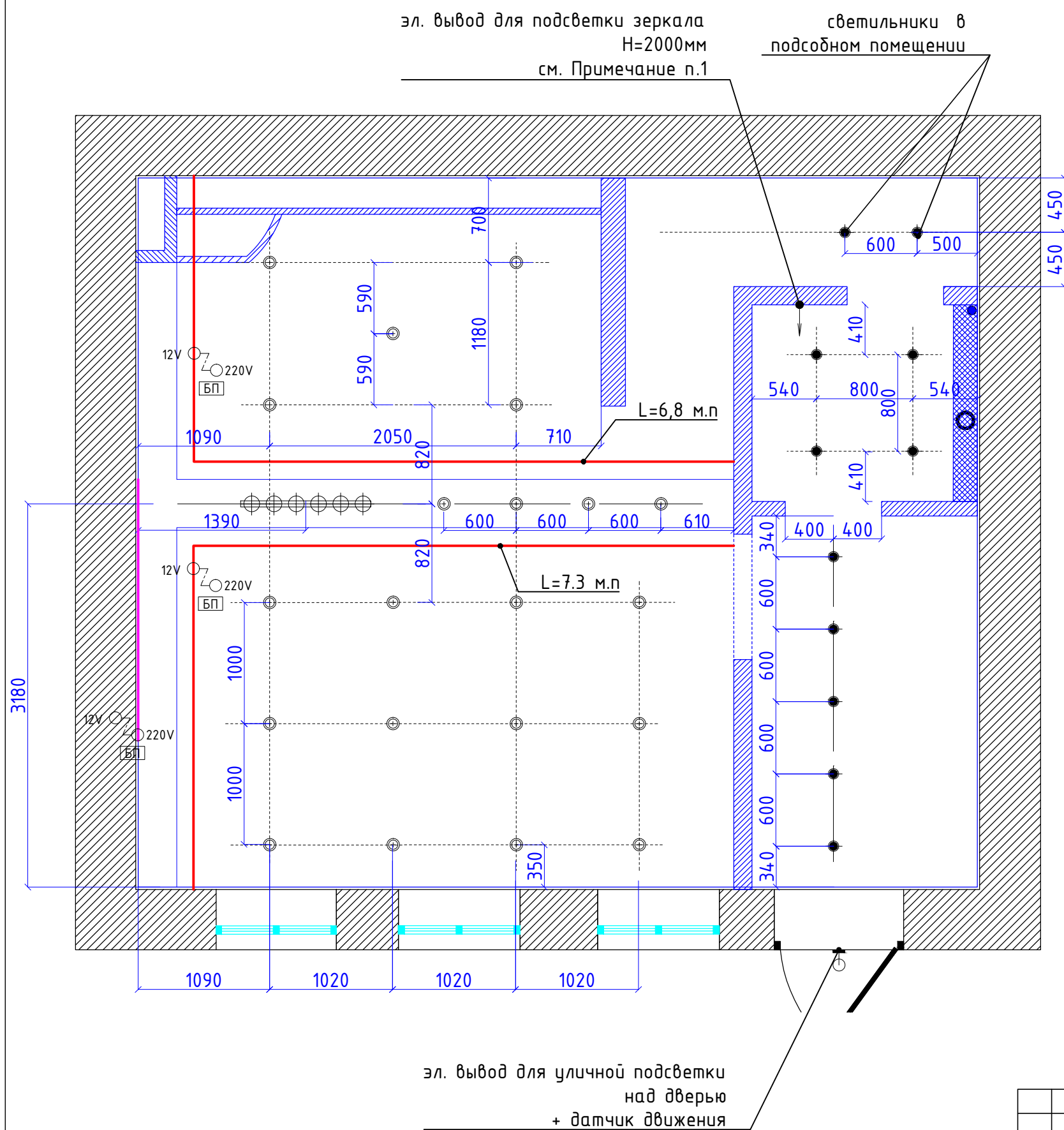

Условные обозначения		
Усл. обозначение	Наименование	Кол-во
	Светильник накладной	11
	Подвесной светильник Crystal Lux TECHNO CROMO SPL7, ДхВ: 1080x1075мм	1
	Встроенный светильник, высота встройки не более 65мм	21
	Светодиодная линейка в нише под потолком	14,1 кв.м
	Светодиодная линейка по низу навесных шкафов	2,2 м.п
	Блок питания светодиодной ленты	2 комплекта
	Накладной уличный светильник	1

**Примечание:**

1. Высоту электровыводов уточнить после выбора модели мебели
2. Расположение блока питания для светодиодной ленты определить по месту.
3. Количество блоков питания рассчитать у поставщика светодиодной ленты исходя из длины и мощности.

					Заказчик	2015г.
					МО, с. Покровское, к/п «Кембридж», 46.3.	
Изм.	Лист	№докум.	Подпись	Дата	Дизайн-проект	Стадия
						П
					План освещения 1 этаж	Листов
						17.11.15

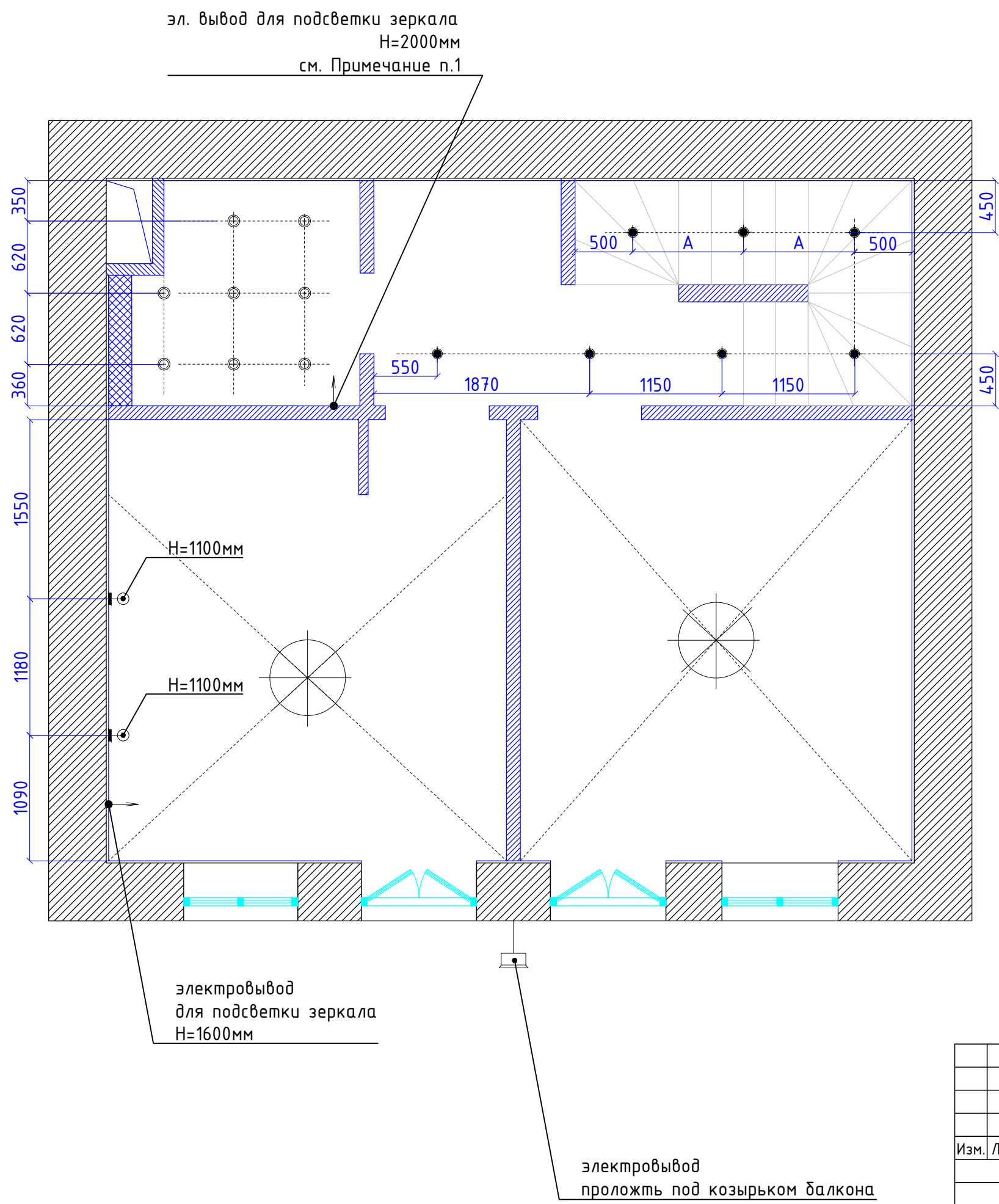

Условные обозначения		
Усл. обозначение	Наименование	Кол-во
	Светильник накладной	7
	Встроенный светильник, высота встройки не более 65мм	8
	Бра гибкие (над изголовьем кровати)	2
	Люстра потолочная	2
	Пржектор на козырке балкона	1

**Примечание:**  
1. Высоту электровыводов определить после выбора модели мебели

					Заказчик	2015г.		
					МО, с. Покровское, к/п «Кембридж», 46.3.			
Изм.	Лист	№докум.	Подпись	Дата	Дизайн-проект	Стадия	Лист	Листов
						П	23	
					План освещения 2 этаж	17.11.15		

эл. вывод  
для подсветки зеркала  
H=1900мм

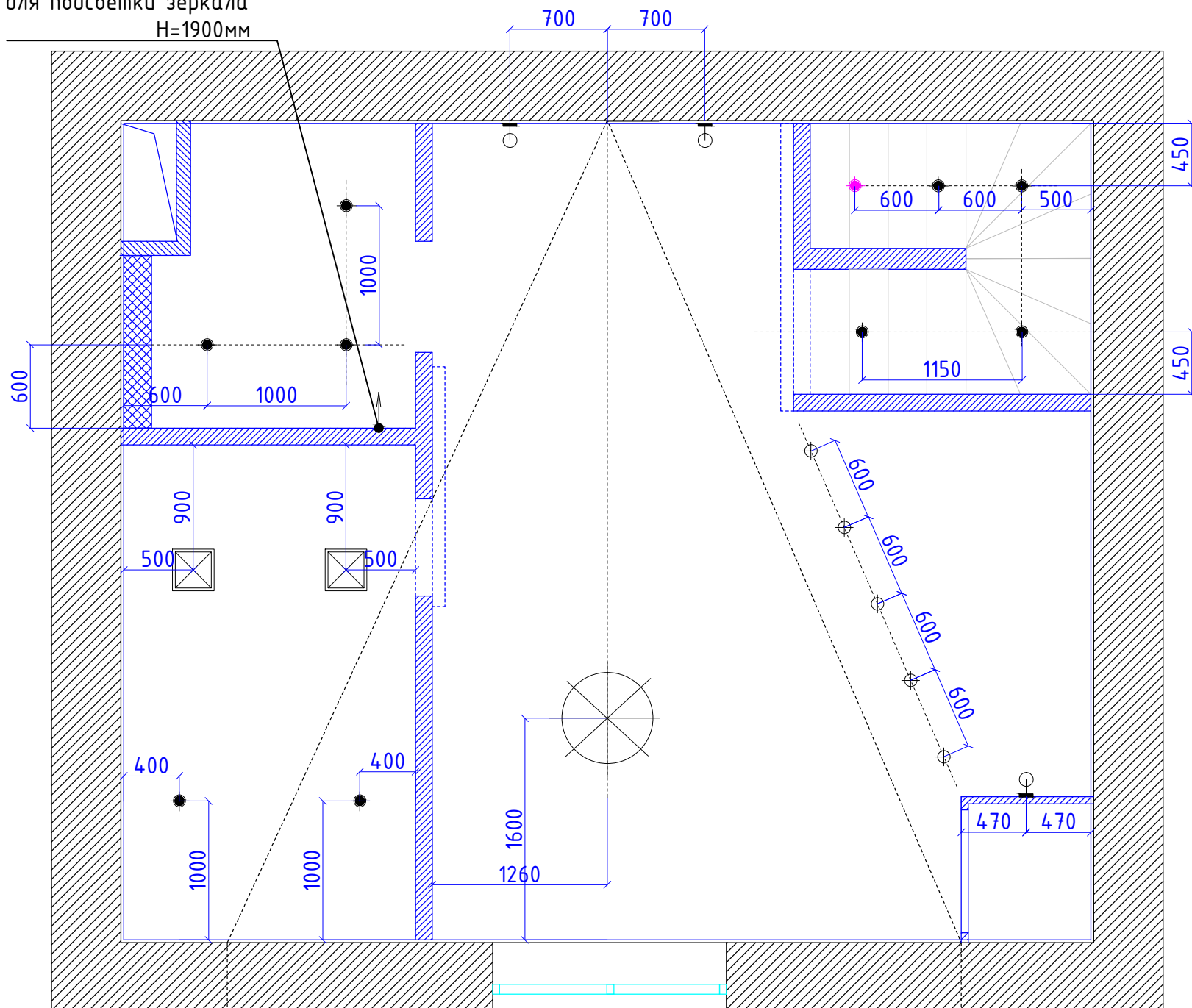

**Условные обозначения**

Усл. обозначение	Наименование	Кол-во
	Светильник накладной	10
	Встроенный светильник, высота встройки не более 35мм	5
	Бра	3
	Люстра потолочная	1
	Люстра накладная (технический свет)	2

**Примечание:**

1. В постирочной для всех светильников оставить провод L=500мм для корректировок их расположения по факту подшивки крыши.

					Заказчик	2015г.		
					МО, с. Покровское, к/п «Кембридж», 46.3.			
Изм.	Лист	№докум.	Подпись	Дата	Дизайн-проект	Стадия	Лист	Листов
						П	24	
					План освещения 3 этаж	17.11.15		



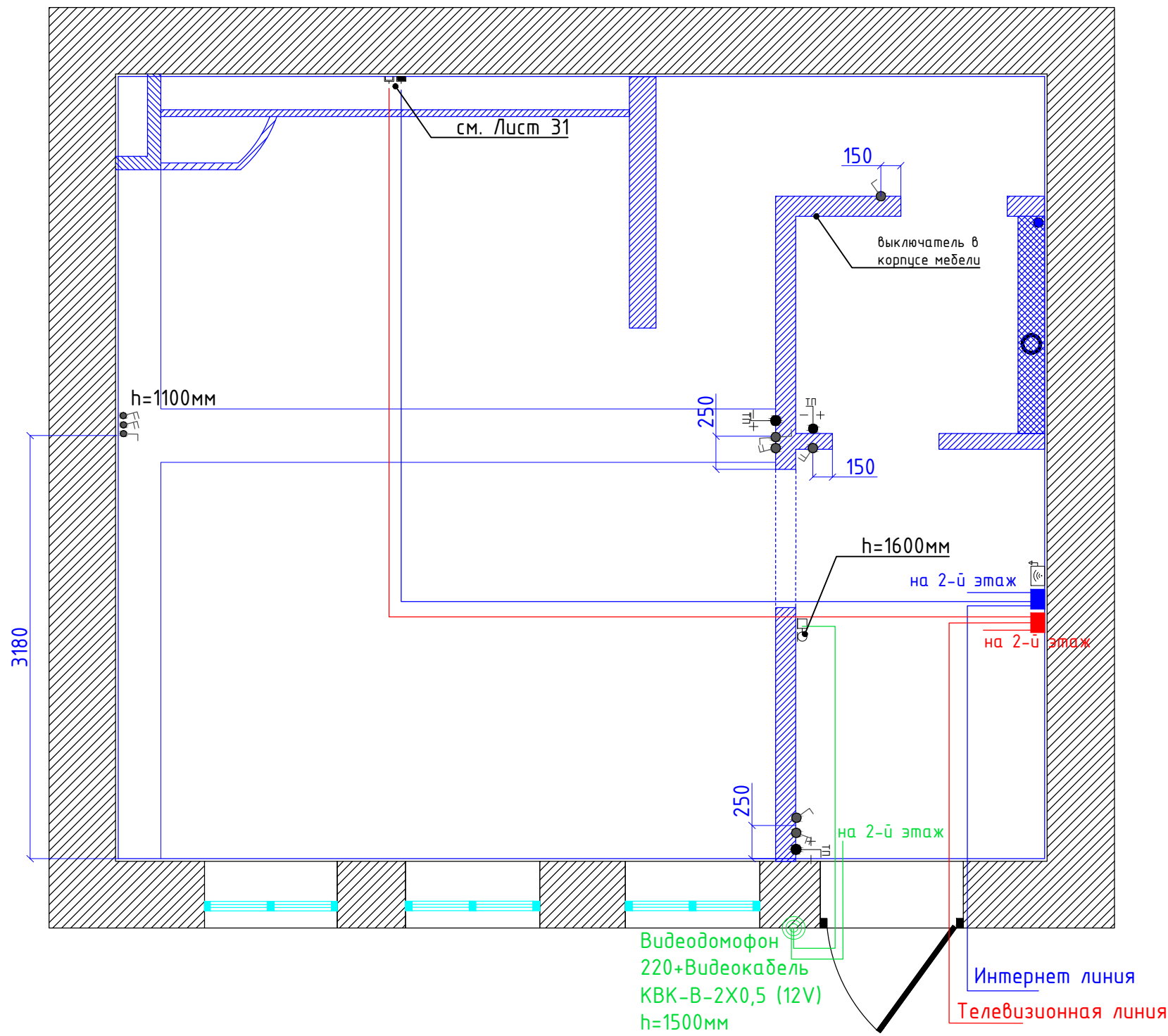

Условные обозначения		
Усл. обозначение	Наименование	Кол-во
	Выключатель одноклавишный	3
	Выключатель 2-х клавишный	5
	Выключатель проходной (лестничныи марш)	1
	Терморегулятор водяного теплого пола	3
	Wi-fi роутер	1
	ТВ-розетка	1
	RJ-45 (интернет)	1
	Ввод ТВ-кабеля	1
	Ввод интернет провода	1
	Панель видеодомофона	1

**Примечание:**

1. Высота размещения всех выключателей 900мм, кроме указанных отдельно.
2. Высота выключателей в зоне дара уточняется после заказа мебели.
3. Размеры указаны до центра рамок. Некоторые выключатели объединены в одну рамку с розетками. См. лист.

				Заказчик		2015г.	
				МО, с. Покровское, к/п «Кембридж», 46.3.			
Изм.	Лист	№докум.	Подпись	Дата			
					Стадия	Лист	Листов
					П	25	
План размещения выключателей и слаботочных сетей 1 этаж					20.12.2015		

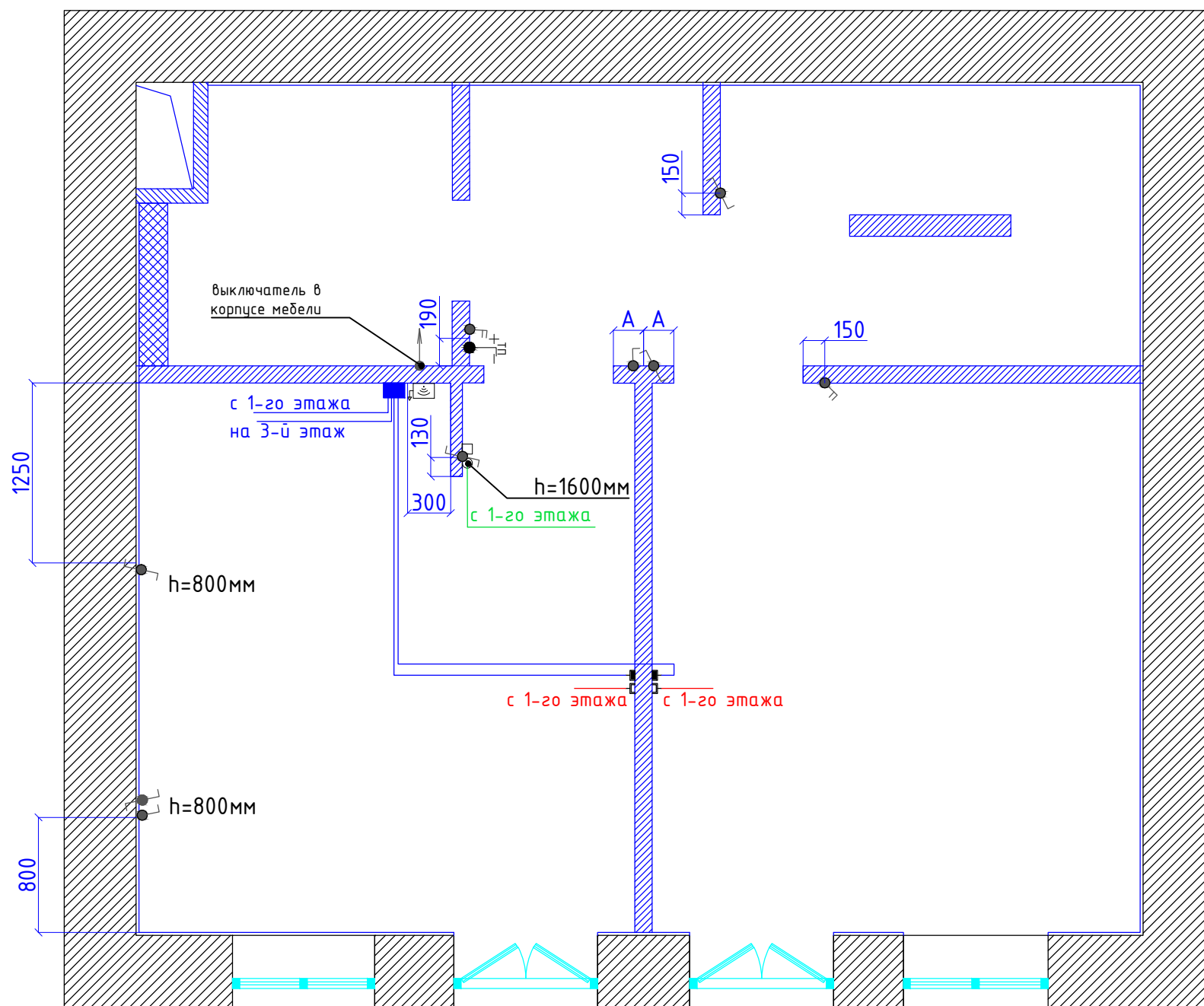

Условные обозначения		
Усл. обозначение	Наименование	Кол-во
	Выключатель одноклавишный	2
	Выключатель 2-х клавишный	2
	Выключатель проходной (лестничный марш)	2
	терморегулятор водяного пола	1
	Wi-fi роутер	1
	Панель видеодомофона	1

**Примечание:**

1. Высота размещения всех выключателей 900мм, кроме указанных отдельно.
2. Размеры указаны до центра рамок. Некоторые выключатели объединены в одну рамку с розетками. См. лист.

					Заказчик	2015г.		
					МО, с. Покровское, к/п «Кембридж», 46.3.			
Изм.	Лист	№докум.	Подпись	Дата				
					Дизайн-проект			
					Стадия	Лист	Листов	
					П	26		
					План размещения выключателей 2 этаж			
					20.15.15			

Условные обозначения		
Усл. обозначение	Наименование	Кол-во
	Выключатель одноклавишный	2
	Выключатель 2-х клавишный	2
	Выключатель проходной (лестничной марш)	1

Примечание:

1. Высота размещения всех выключателей 900мм, кроме указанных отдельно.

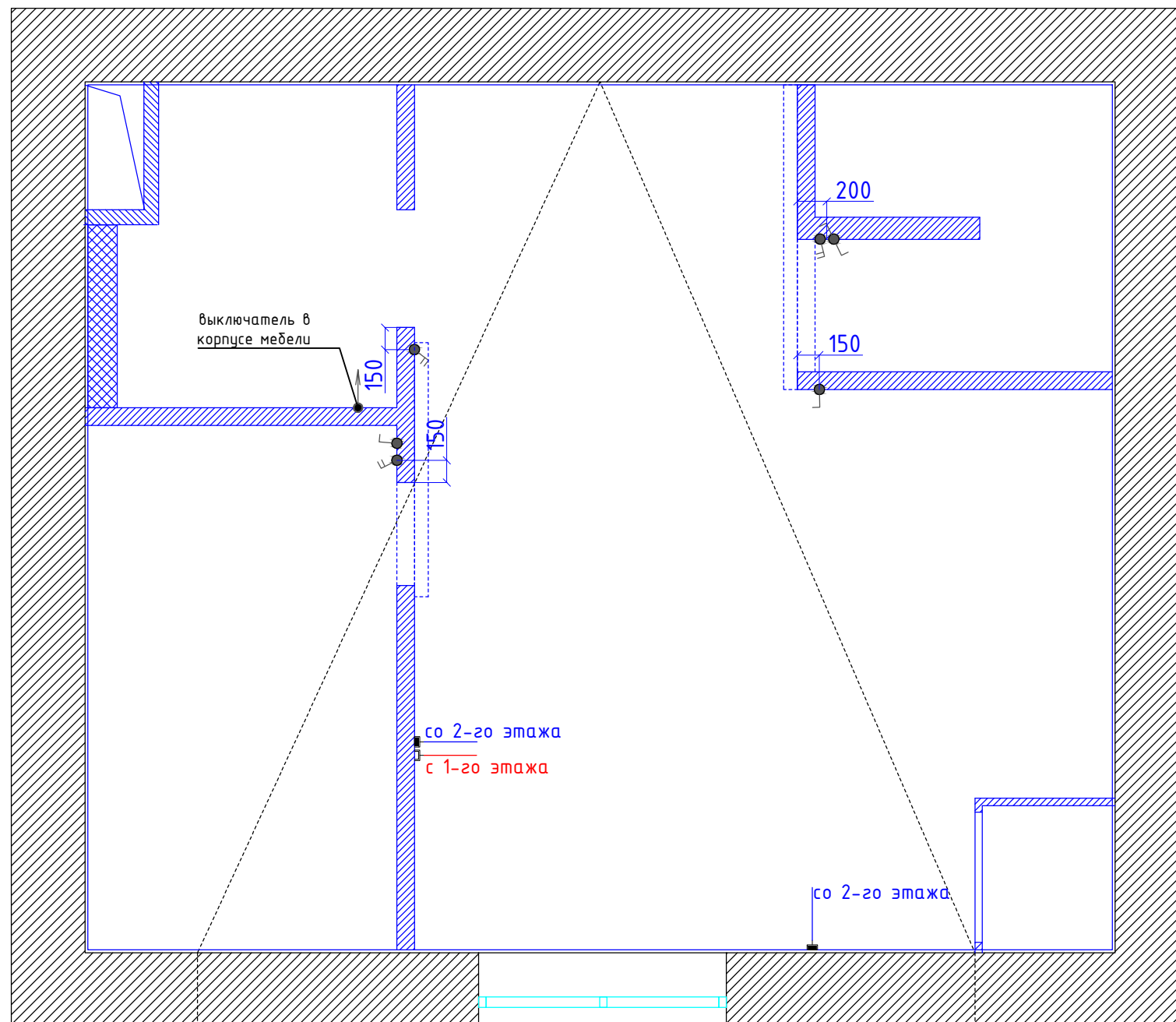

					Заказчик	2015г.		
					МО, с. Покровское, к/п «Кембридж», 46.3.			
Изм.	Лист	№докум.	Подпись	Дата	Дизайн-проект	Стадия	Лист	Листов
						П	27	
					План размещения выключателей 3 этаж	20.12.15		

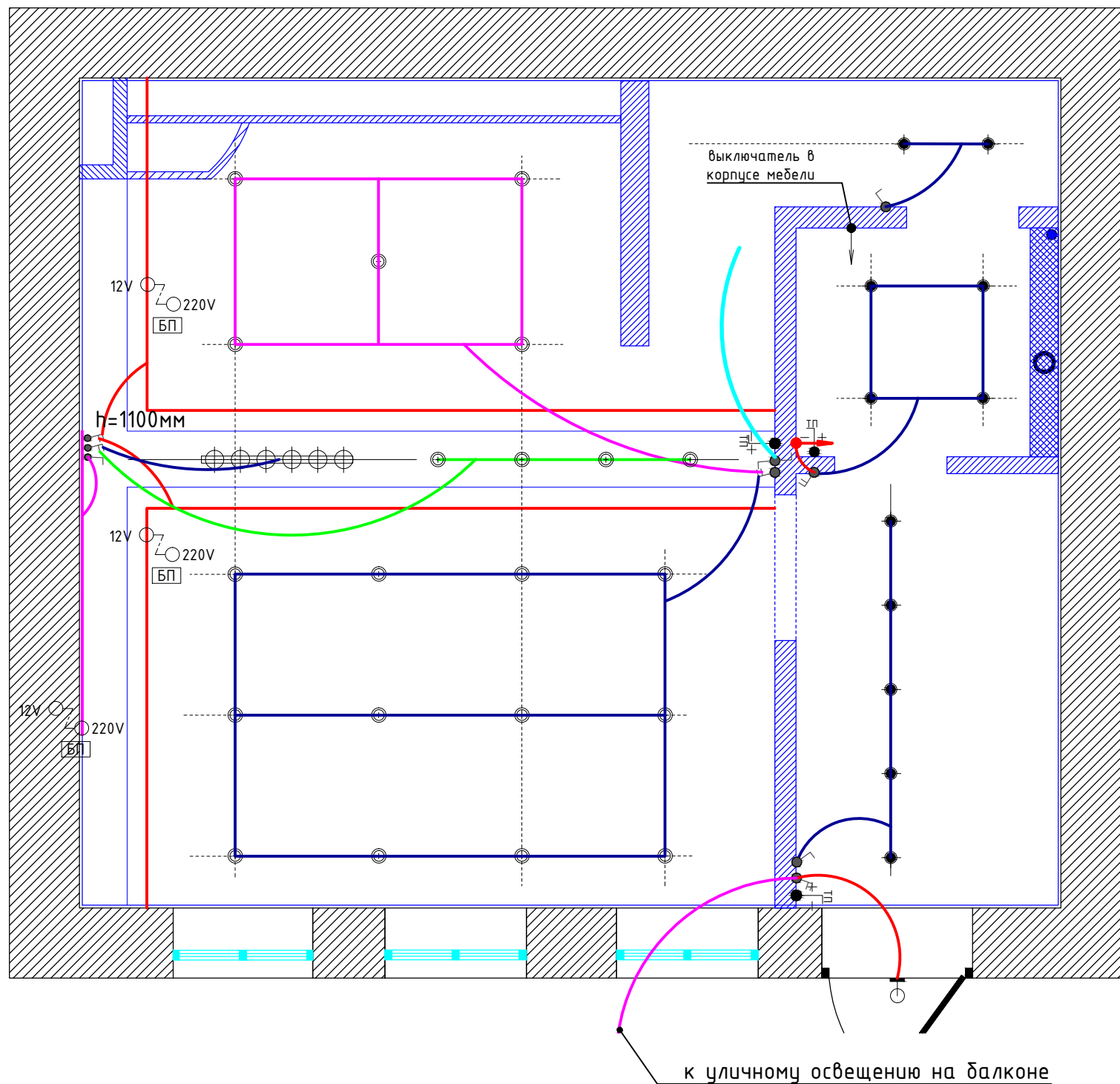

### Условные обозначения

Усл. обозначение	Наименование	Кол-во
	Выключатель одноклавишный	4
	Выключатель 2-х клавишный	3
	Выключатель проходной (лестничный марш)	1
	Вентилятор накладной	1

#### Примечание:

1. Высота размещения всех выключателей 900мм, кроме указанных отдельно.
2. Высота и расположение выключателей в зоне бара уточняется после заказа мебели.
3. Размеры указаны от чистых стен.
4. Для блока розеток указан размер до его центра.

					Заказчик	2015г.		
					МО, с. Покровское, к/п «Кембридж», 46.3.			
Изм.	Лист	№докум.	Подпись	Дата	Дизайн-проект	Стадия	Лист	Листов
						П	28	
					План размещения выключателей с привязкой (1 этаж)	20.12.2015		

Условные обозначения

Усл. обозначение	Наименование	Кол-во
	Выключатель одноклавишный	1
	Выключатель 2-х клавишный	2
	Выключатель проходной (лестничный марш)	4
	Вентилятор накладной	1

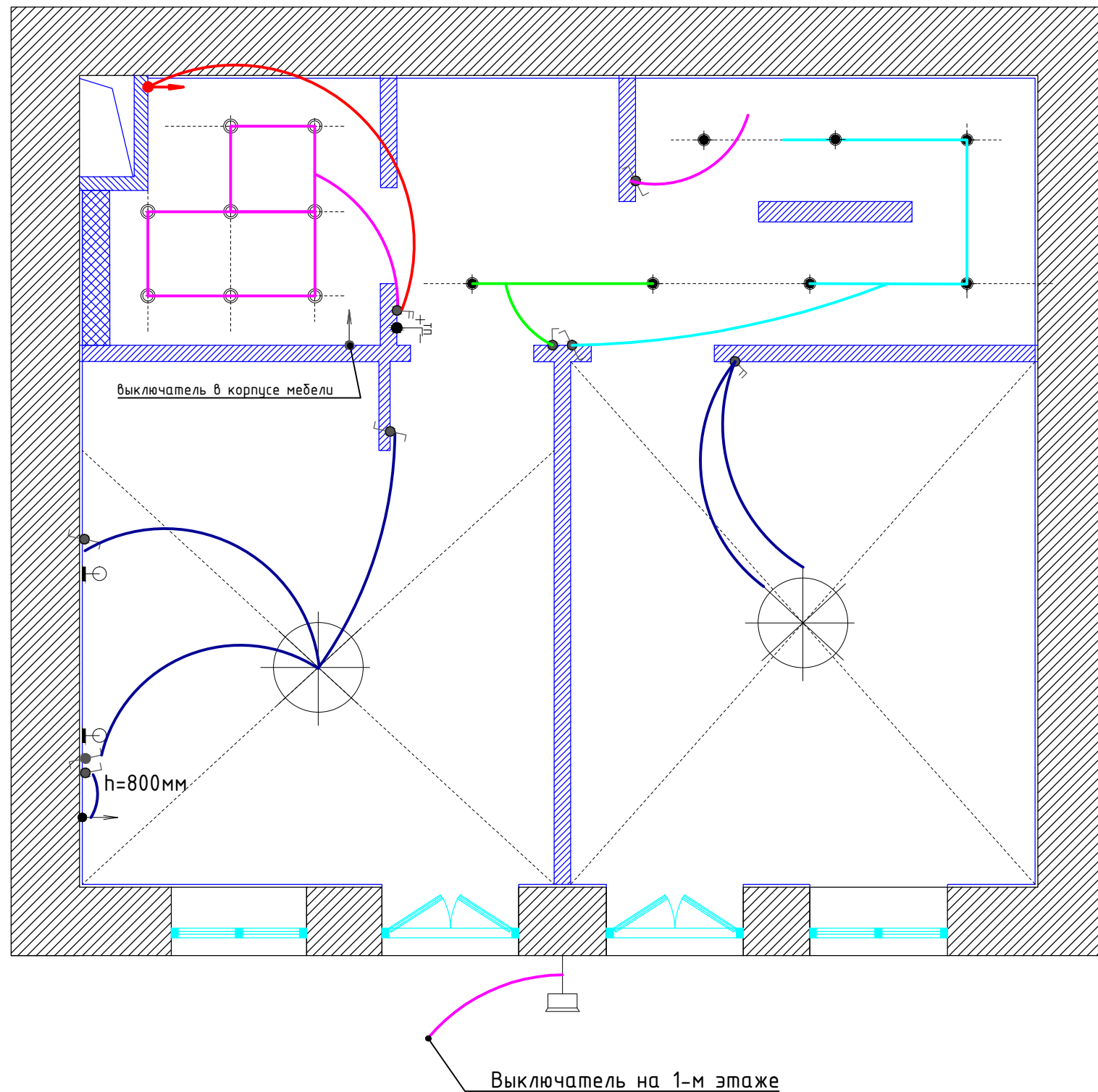

Примечание:

1. Высота размещения всех выключателей 900мм, кроме указанных отдельно.
2. Высота и расположение выключателей в зоне бара уточняется после заказа мебели.
3. Размеры указаны от чистых стен.
4. Для блока розеток указан размер до его центра.

					Заказчик	2015г.						
					МО, с. Покровское, к/п «Кембридж», 46.3.							
Изм.	Лист	№докум.	Подпись	Дата								
					Дизайн-проект	<table border="1"> <tr> <td>Стадия</td> <td>Лист</td> <td>Листов</td> </tr> <tr> <td align="center">П</td> <td align="center">29</td> <td></td> </tr> </table>	Стадия	Лист	Листов	П	29	
Стадия	Лист	Листов										
П	29											
					План размещения выключателей с привязкой (2 этаж)	20.15.15						

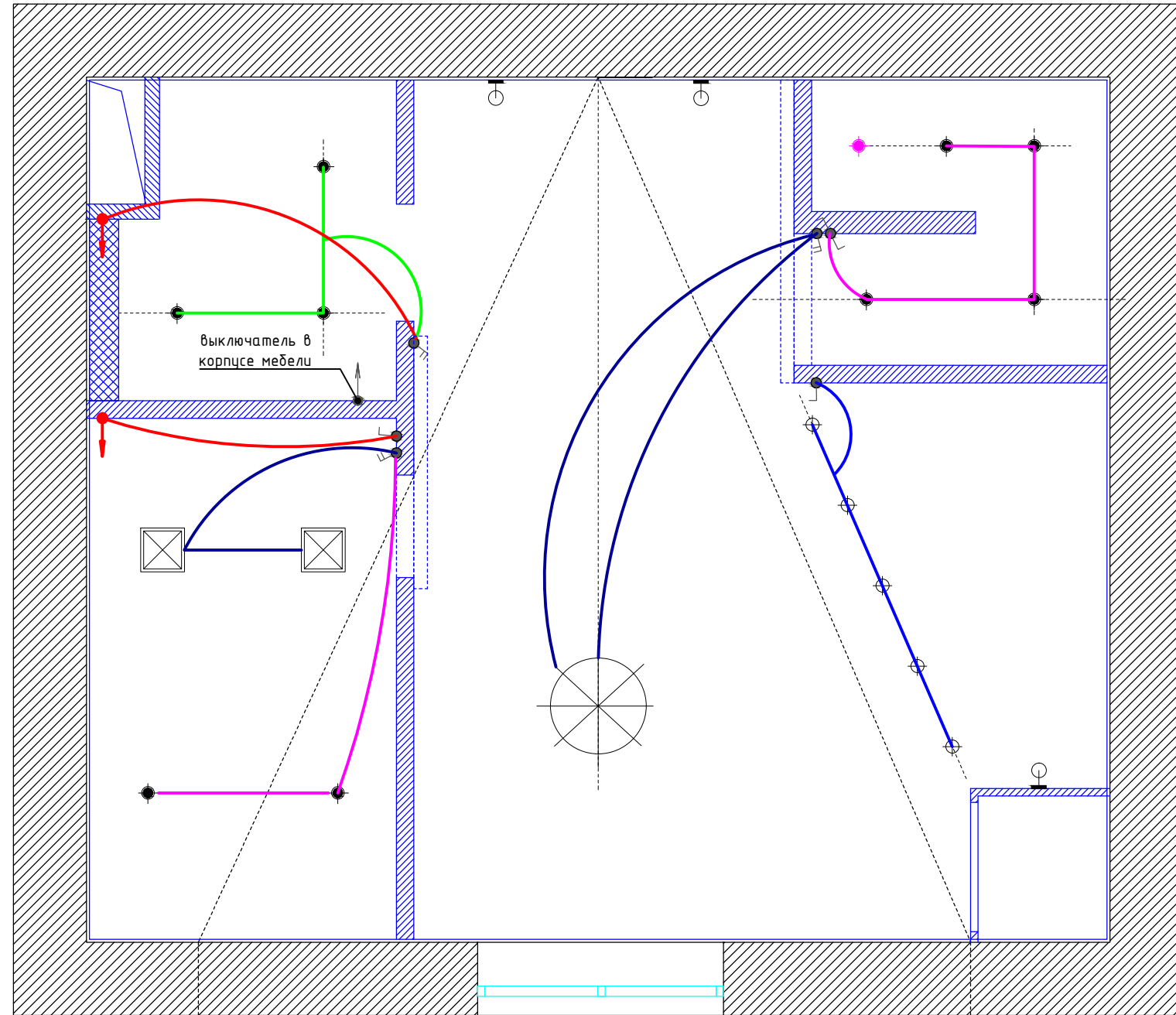

### Условные обозначения

Усл. обозначение	Наименование	Кол-во
	Выключатель одноклавишный	2
	Выключатель 2-х клавишный	3
	Выключатель проходной (лестничные марш)	1
	Вентилятор накладной	2

#### Примечание:

1. Высота размещения всех выключателей 900мм, кроме указанных отдельно.
2. Высота и расположение выключателей в зоне бара уточняется после заказа мебели.
3. Размеры указаны от чистых стен.
4. Для блока розеток указан размер до его центра.

					Заказчик	2015г.
					МО, с. Покровское, к/п «Кембридж», 46.3.	
Изм.	Лист	№докум.	Подпись	Дата		
					Дизайн-проект	Стадия П
						Лист 30
					План размещения выключателей с привязкой (3 этаж)	Листов 20.12.2015

## Условные обозначения

Усл. обозначение	Наименование	Кол-во
	Розетка влагостойкая	3
	Розетка	25
	Электровывод под кондиционер. Оставить запас провода 700мм	1
	Электровывод под вытяжку (кухня) или вентилятор принудительный (С/У). Оставить запас провода 500мм	2
	Электровывод для приборов со встроенным выключателем	1
	ТВ-розетка	1
	RJ-45 (интернет)	1
	терморегулятор водяного пола	3

h=50мм  
Рамка на 2 поста:  
-для духовки  
-для варочной поверхности

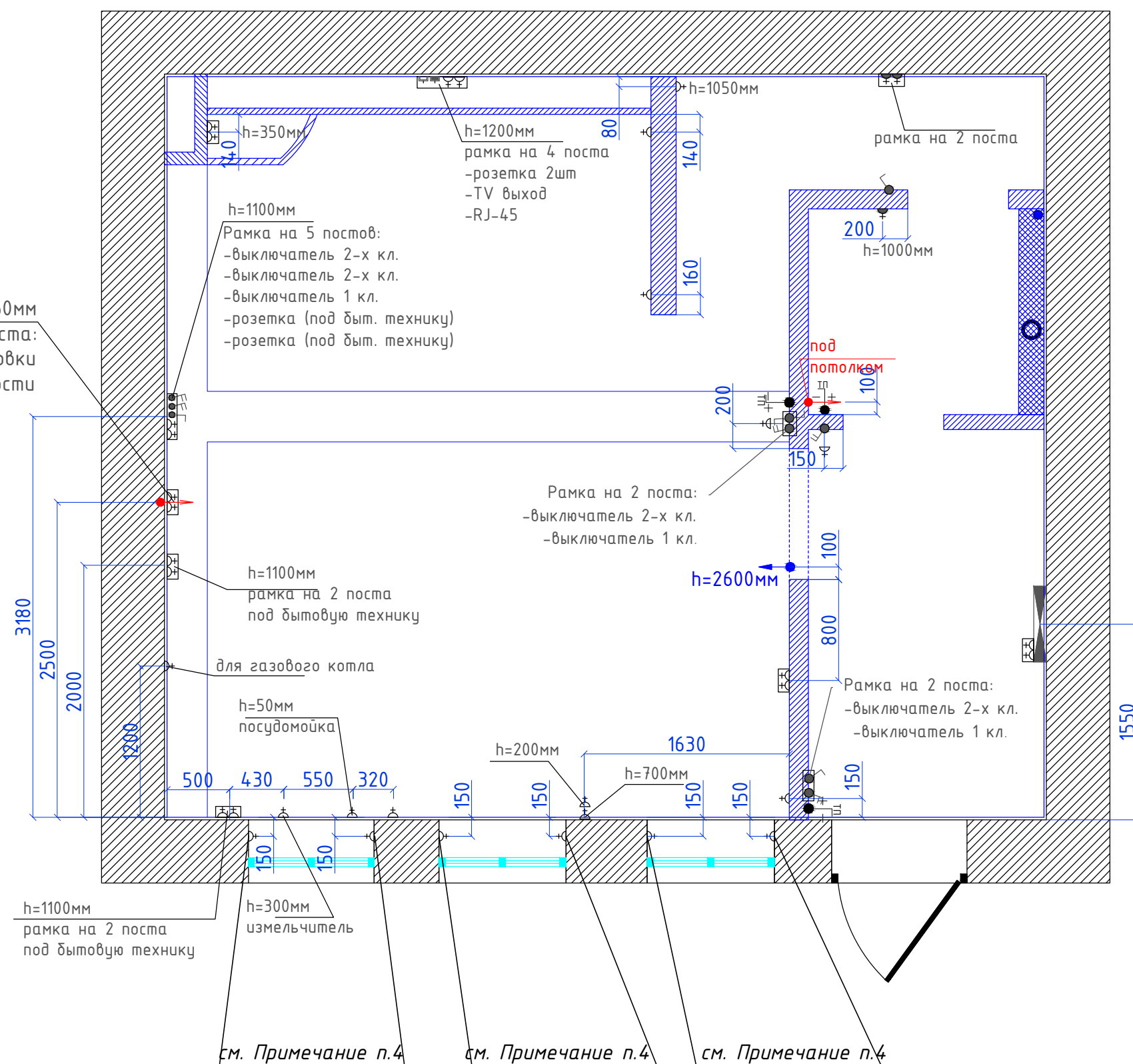

### Примечание:

1. Высота установки всех розеток, кроме отдельно обозначенных – 200мм от чистого пола до центра.
2. Высоту установки розеток в кухонной зоне уточнить после заказа кухонной мебели. Необходимо оставить провод с запасом 500мм. Точное расположение розеток и выключателей в зоне размещения кухни – строго после заказа кухонной мебели и получения корректирующих размеров от заказчика!!!
3. Оставить запас трубки отвода конденсата от кондиционера и подачи охлаждающего агента 700мм. Электропровод и трубки спрятать в накладной кабель-канале DKC TA-GN 100x604. Кабель-канал расположить точно в зоне крепления внутреннего блока кондиционера, так чтобы после демонтажа канала все следы его крепления были спрятаны за блок.
4. Розетки в откосе окна расположены в 60мм от уровня чистого подоконника.

				Заказчик	2015г.
				МО, с. Покровское, к/п «Кембридж», 46.3.	
Изм.	Лист	№докум.	Подпись	Дата	
				Стадия	Лист
				П	31
				План размещения эл.розеток и электрического оборудования (1 этаж)	
				21.12.2015	

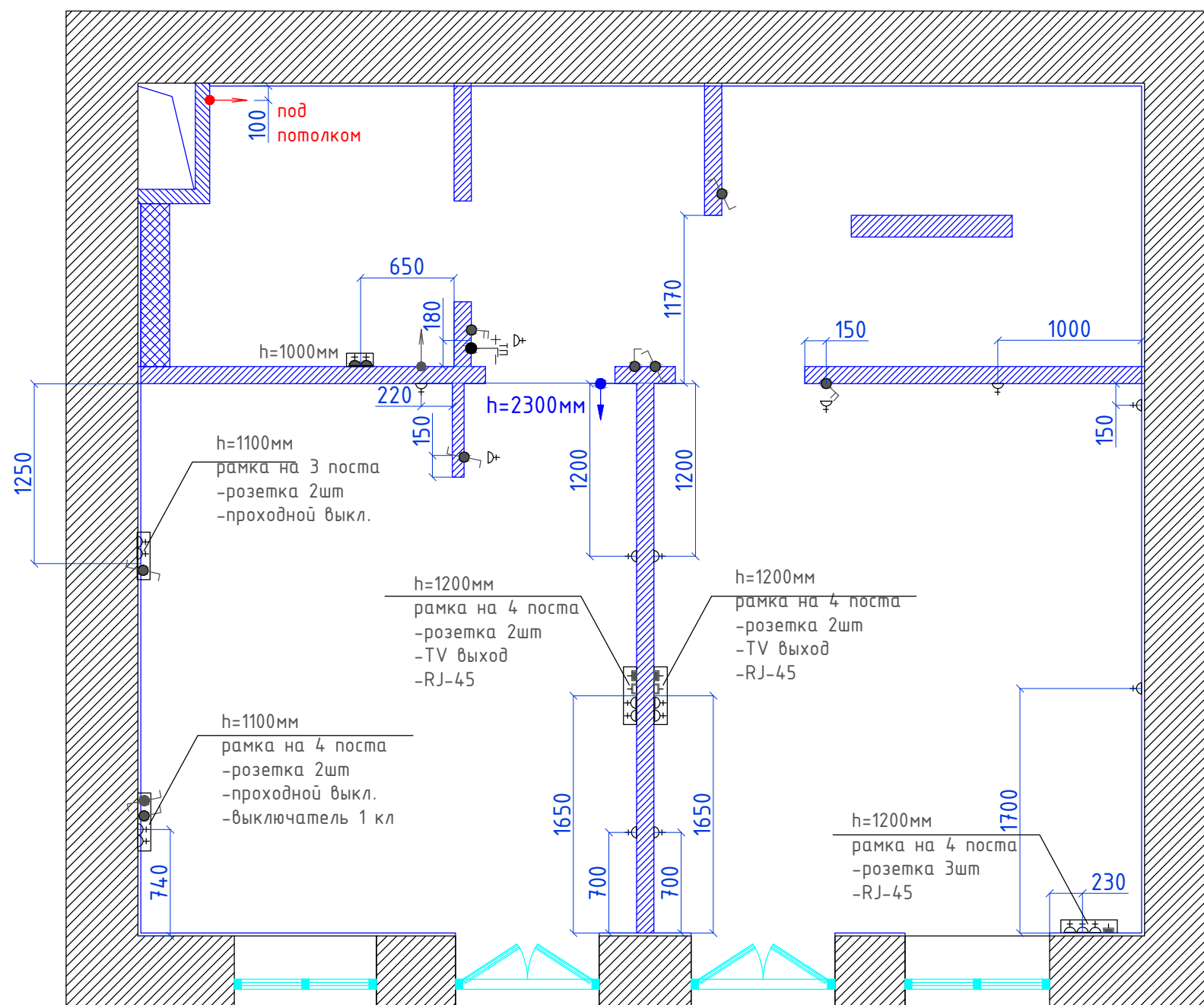

Условные обозначения		
Усл. обозначение	Наименование	Кол-во
	Розетка влагостойкая одинарная	2
	Розетка	21
	Электровывод под кондиционер. Оставить запас провода 700мм	1
	Электровывод под вентилятор принудительный	1
	Электровывод для приборов со встроенным выключателем	1
	ТВ-розетка	2
	RJ-45 (интернет)	3
	терморегулятор водяного пола	1

**Примечание:**

1. Высота установки всех розеток, кроме отдельно обозначенных, 200мм от чистого пола до центра.
  2. Оставить запас трубки отвода конденсата от кондиционера и подачи охлаждающего агента 700мм.
- Электропровод и трубки спрятать в накладной кабель-канал DKC TA-GN 100x604. Кабель-канал расположить точно в зоне крепления внутреннего блока кондиционера, так чтобы после демонтажа канала все следы его крепления были спрятаны за блок.

				Заказчик	2015г.
				МО, с. Покровское, к/п «Кембридж», 46.3.	
Изм.	Лист	№докум.	Подпись	Дата	
				Стадия	Лист
				П	32
				Дизайн-проект	
				План размещения эл.розеток и электрического оборудования (2 этаж)	29.12.2015



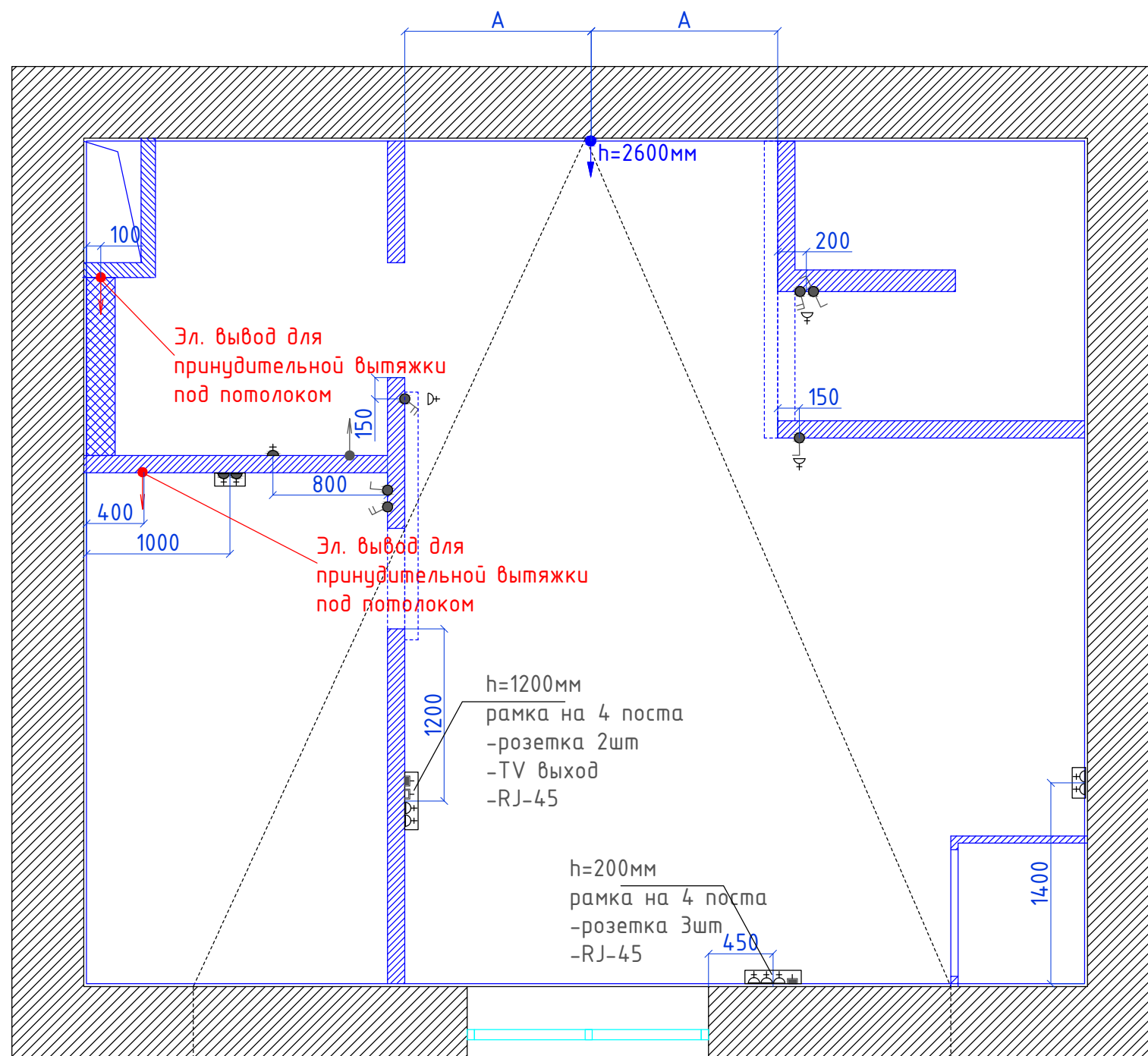

Условные обозначения		
Усл. обозначение	Наименование	Кол-во
	Розетка влагостойкая одинарная	3
	Розетка	10
	Электровывод под кондиционер. Оставить запас провода 700мм	1

**Примечание:**

1. Высота установки всех розеток, кроме отдельно обозначенных, 200мм от чистого пола до центра.
  2. Оставить запас трубки отвода конденсата от кондиционера и подачи охлаждающего агента 700мм.
- Электропровод и трубки спрятать в накладной кабель-канал ДКС ТА-ГН 100х604. Кабель-канал расположить точно в зоне крепления внутреннего блока кондиционера, так чтобы после демонтажа канала все следы его крепления были спрятаны за блок.

					Заказчик	2015г.
					МО, с. Покровское, к/п «Кембридж», 46.3.	
Изм.	Лист	№докум.	Подпись	Дата		
					Стадия	Лист
					П	33
					Листов	
					План размещения эл.розеток и электрического оборудования (3 этаж)	21.12.2015