

Многофункциональный медицинский центр, строение 2
по адресу: г.Москва, 1-я улица Ямского поля, вл.15

ОБЩИЕ ПРОЕКТНЫЕ РЕШЕНИЯ

Навесная фасадная система с воздушным зазором "ДИАТ", утеплением и облицовкой
изделиями из стеклофибробетона (СФБ)

ДИАТ.3258.ОПР1

Разработано:

Ген. директор ООО "ДИАТ-ПРОЕКТ"

Главный конструктор

ГИП

Разработал

Согласовано:

Цыкановский Е.Ю.

Ильин А.В.

Ефименков Д.А.

Салькова А.Н.

Москва 2022

ВЕДОМОСТЬ ОСНОВНЫХ КОМПЛЕКТОВ РАБОЧИХ ЧЕРТЕЖЕЙ

Обозначение	Наименование	Примечание
ДИАТ.3258.ОПР1	Навесная фасадная система с воздушным зазором "ДИАТ", утеплением и облицовкой изделиями из стеклофибробетона (СФБ). Общие проектные решения	
ДИАТ.3258.КМ1	Навесная фасадная система с воздушным зазором "ДИАТ", утеплением и облицовкой изделиями из стеклофибробетона (СФБ). Рабочая документация	
ДИАТ.3258.ОПР2	Навесная фасадная система с воздушным зазором "ДИАТ", утеплением и облицовкой натуральным камнем. Общие проектные решения	
ДИАТ.3258.КМ2	Навесная фасадная система с воздушным зазором "ДИАТ", утеплением и облицовкой натуральным камнем. Рабочая документация	
ДИАТ.3258.ОПР3	Навесная фасадная система с воздушным зазором "ДИАТ", утеплением и облицовкой алюминиевыми кассетами. Общие проектные решения	
ДИАТ.3258.КМ3	Навесная фасадная система с воздушным зазором "ДИАТ", утеплением и облицовкой алюминиевыми кассетами. Рабочая документация	

ВЕДОМОСТЬ ЧЕРТЕЖЕЙ ОСНОВНОГО КОМПЛЕКТА (начало)

Лист	Наименование	Примечание
01	Общие данные	
02	Фасад в осях 1/2-12/2	
03	Фасад в осях 12/2-1/2	
04	Фасады в осях А/2-Е/2, Е/2-А/2	
05	Разрез А-А	
06	Узел 1	
07	Узел 2	
08	Узел 3	
09	Узел 4	
10	Узел 5	
11	Узел 6	
12	Узел 7	
13	Узел 8	
14	Узел 9	
15	Узел 10	
16	Узлы 11, 11.1	
17	Узел 12	
18	Узел 13	
19	Узел 14	
20	Узел 15	

Проект разработан в соответствии с действующими строительными, технологическими и пожарными нормами и правилами, предусматривающими мероприятия, обеспечивающие конструктивную надежность, взрывную и пожарную безопасность объекта, защиту населения и устойчивую работу объекта в чрезвычайных ситуациях, защиту окружающей природной среды при его эксплуатации и отвечает требованиям закона «Об основах градостроительства в Российской Федерации».

Главный инженер проекта _____ Ефименков Д. А.

3258.ОПР1_v8_2022-11-11.dwg

Согласовано:

Инв. № подл.	Подп. и дата	Взам. инв. №

						ДИАТ.3258.ОПР1			
						Многофункциональный медицинский центр, строение 2 по адресу: г.Москва, 1-я улица Ямского поля, вл.15			
Изм.	Кол.уч.	Лист	№ док.	Подп.	Дата	Навесная фасадная система с воздушным зазором "ДИАТ", утеплением и облицовкой изделиями из стеклофибробетона (СФБ)	Стадия	Лист	Листов
Разработал	Салькова			<i>Салькова</i>	11.22		Р	01	10
ГИП	Ефименков			<i>Ефименков</i>	11.22				
Гл. констр.	Ильин			<i>Ильин</i>	11.22				
						ОБЩИЕ ДАННЫЕ			
Утвердил	Цыкановский			<i>Цыкановский</i>	11.22	ООО "ДИАТ"  -ПРОЕКТ"			

ОЛИМП КЛИНИК МАРС

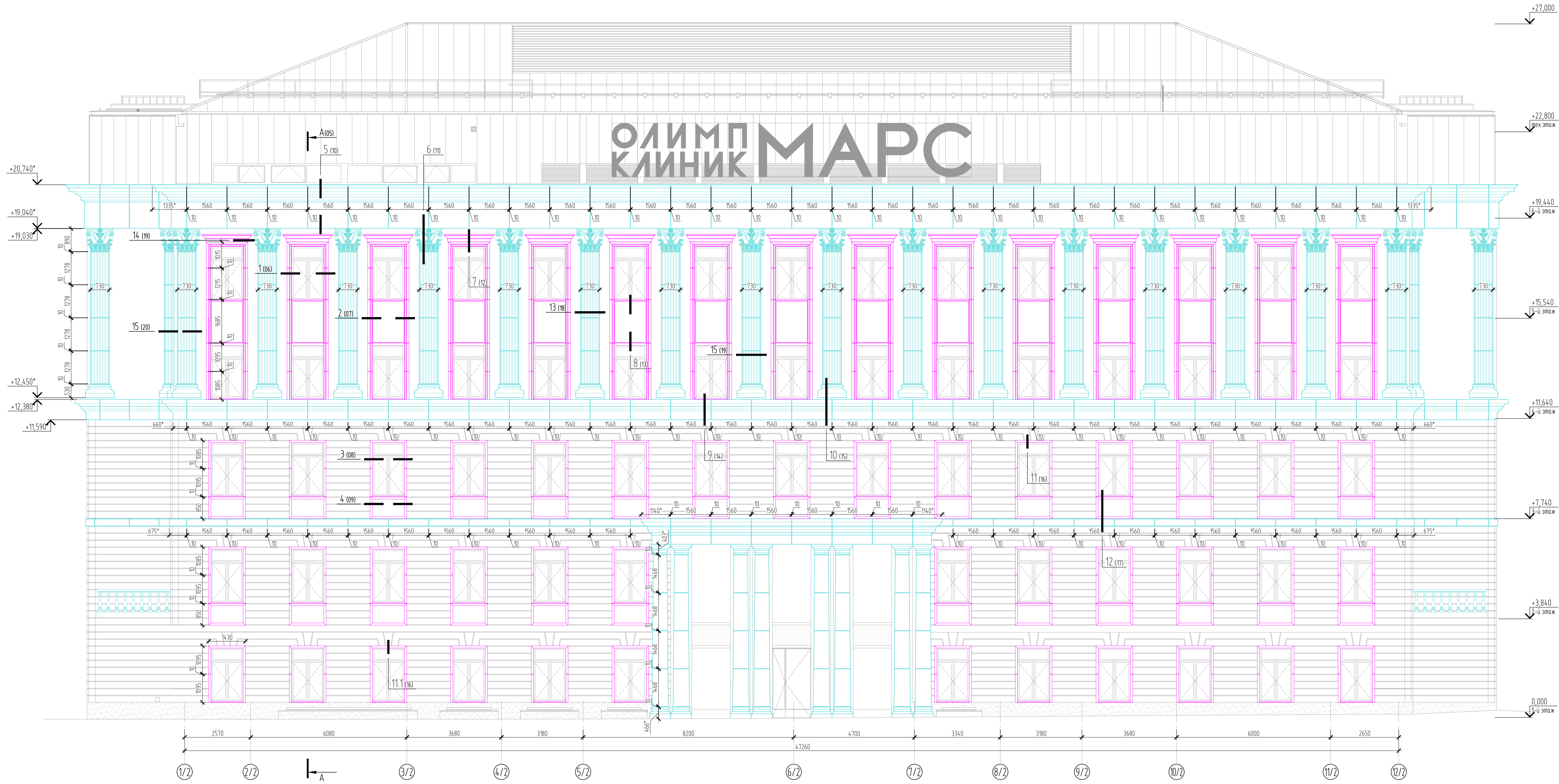

- Примечание
 1. Вертикальные и горизонтальные швы для элементов СФБ составляют - 10 мм
 2. * - указанные размеры будут уточняться после получения исполнительной геодезической съемки.

Облицовка СФБ
 Облицовка СФБ

ИАТ.3258.ОПР1					
Мультифункциональный медицинский центр, строение 2 по адресу: г.Москва, 1-я улица Янское поле, д.15					
Изм.	Колуч.	Лист	№ док.	Подп.	Дата
Разработал	Сальскава	1122		Сальскава	11.11.2022
ГИП	Ефименков	1122		Ефименков	11.11.2022
Гл. констр.	Ильин	1122		Ильин	11.11.2022
Утвердил	Цыгановский	1122		Цыгановский	11.11.2022
Фасад в осях 1/2-12/2					Лист 02
ООО "ИАТ-ПРОЕКТ"					Копировал

3258.ОПР1_в8_2022-11.dwg

11.11.2022 16:20 Ghosht
 Имя И.И. Имя И.И.
 Имя И.И. Имя И.И.



ВИД А

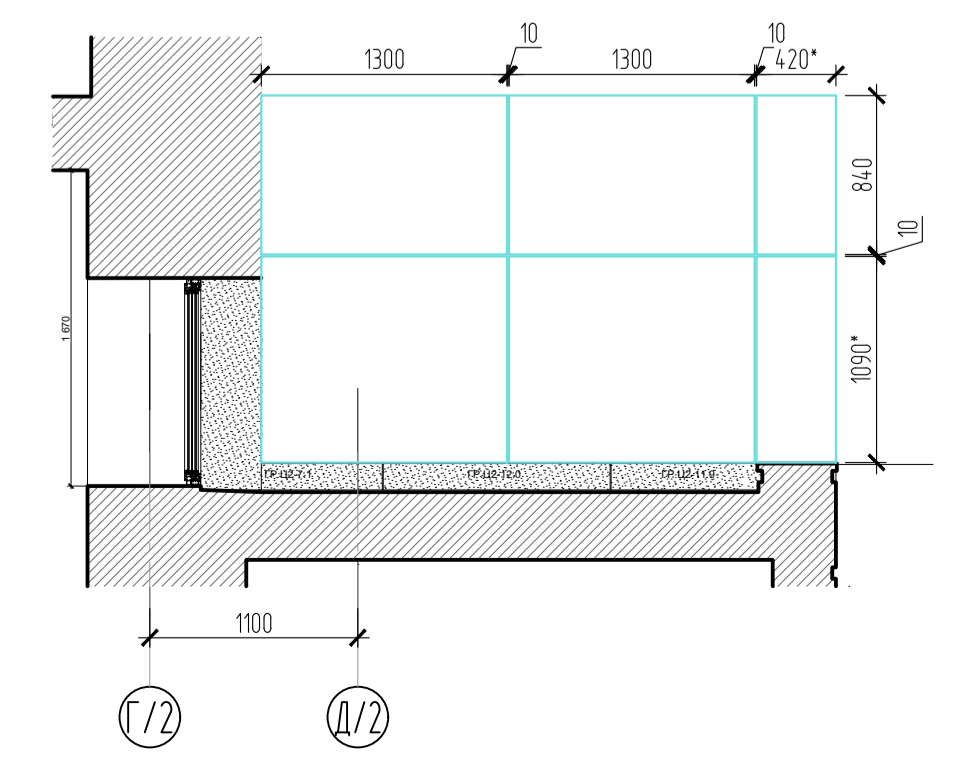

- Облицовка СФБ
- Облицовка СФБ

ИАТ.3258.ОПР1					
Мультифункциональный медицинский центр, строение 2 по адресу: г.Москва, 1-я улица Янского поля, д.15					
Изм.	Копуч.	Лист	№ док.	Подп.	Дата
Разработал	Сальскава	1122		<i>Сал</i>	1122
ГИП	Ефименков	1122		<i>Еф</i>	1122
Гл. констр.	Ильин	1122		<i>Иль</i>	1122
Утвердил	Цыкановский	1122		<i>Цы</i>	1122
Навесная фасадная система с воздушнымзором "ИАТ", утеплением и облицовкой изстеклофайбергласса (СФБ)					Стандия
Фасад в осях 12/2-1/2					Лист
					Р 03
					ООО "ИАТ-ПРОЕКТ"
Копировал					

11.11.2022 16:20 Ghost
 Имя И.И. Имя И.И.
 3258.ОПР1_в8_2022-11.dwg

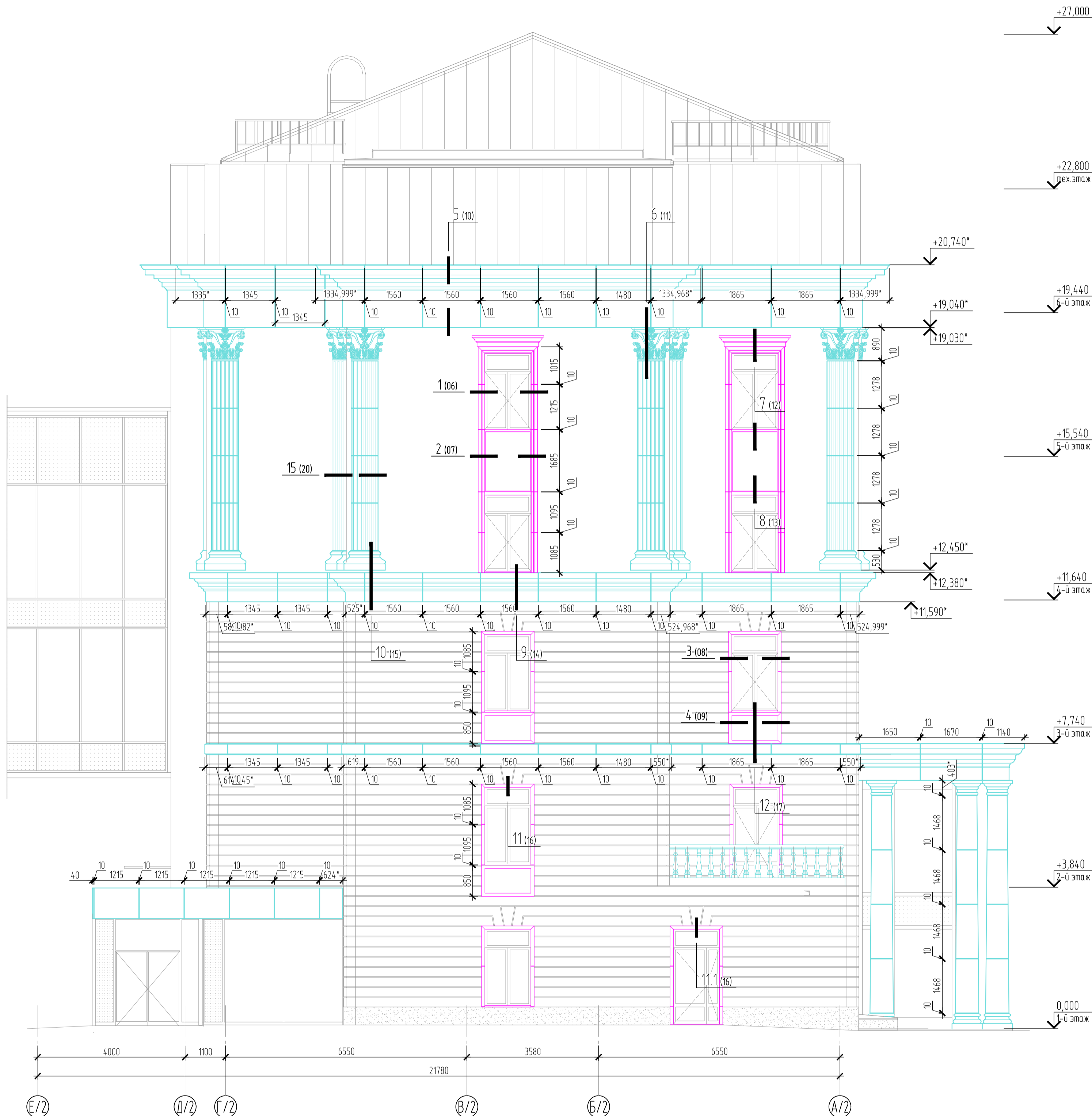
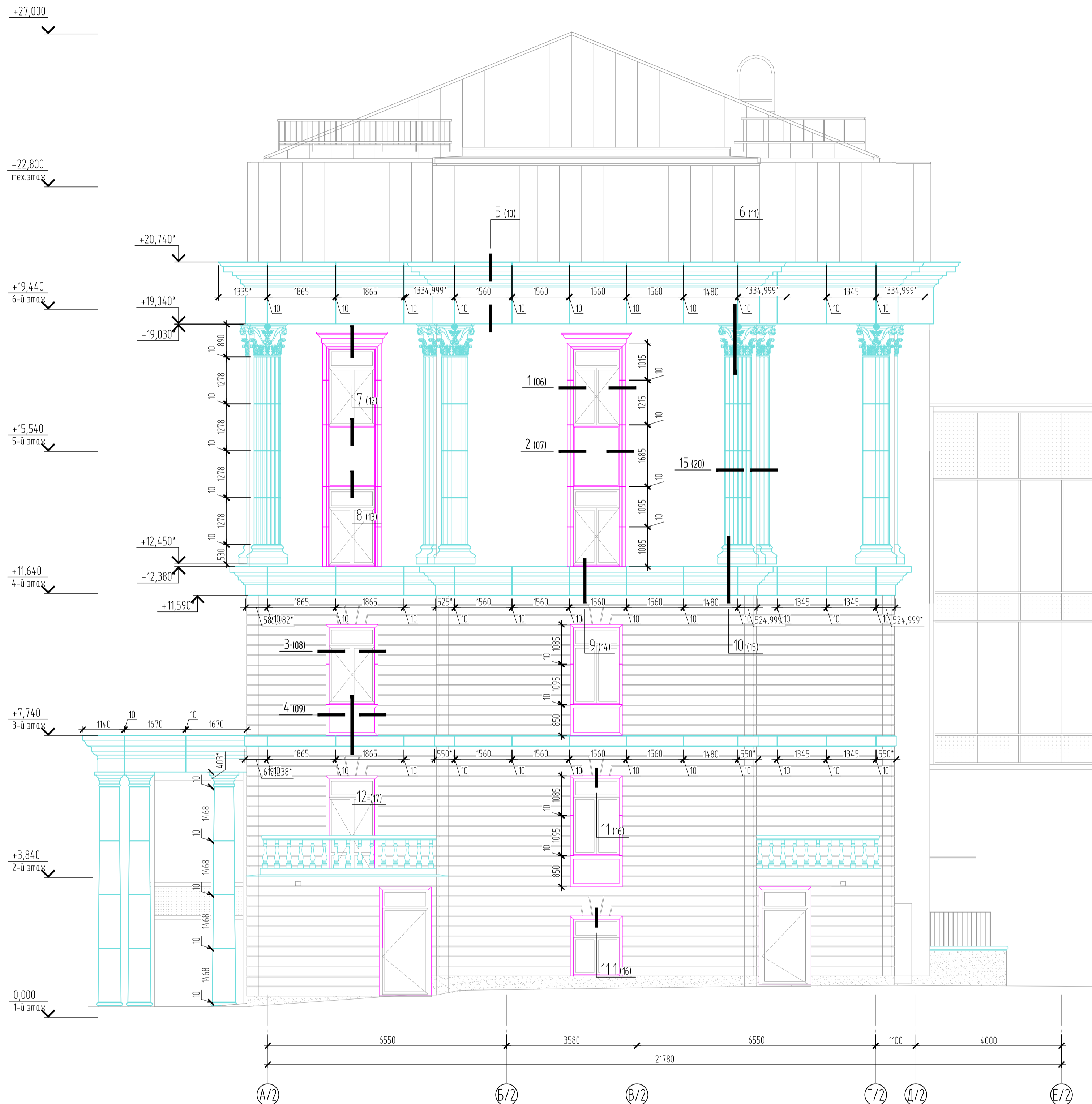

- Облицовка СФБ
- Облицовка СФБ

ИАТ.3258.ОПР1					
Мультифункциональный медицинский центр, строение 2 по адресу: г.Москва, 1-я улица Янского поля, д.15					
Изм.	Колуч.	Лист	№ док.	Подп.	Дата
Разработал	Сальсика	1122		<i>Сальсика</i>	1122
Г.ИП	Ефименков	1122		<i>Ефименков</i>	1122
Г.п. констр.	Ильин	1122		<i>Ильин</i>	1122
Утвердил	Цыкановский	1122		<i>Цыкановский</i>	1122
Навесная фасадная система с воздушным зазором "ИАТ", уплотнением и облицовкой изделиями из стеклофлюоридована (СФБ)				Стация	Лист
Фасады в осях А/2-Е/2, Е/2-А/2				Р	04
				ООО "ИАТ-ПРОЕКТ"	

3258.ОПР1_в8_2022-11.dwg

11.11.2022 16:20 Ghosht
Ильин И.И.
Ильин И.И.

Копировал

11.11.2022 16:20 bhost
 3258.ОПР1_v8_2022-11-11.dwg
 Создано: 11.11.2022 16:20 bhost
 Имя: 11 подл.
 Подл. и дата: 11.11.2022 16:20 bhost
 Взам. инв. №: 11.11.2022 16:20 bhost

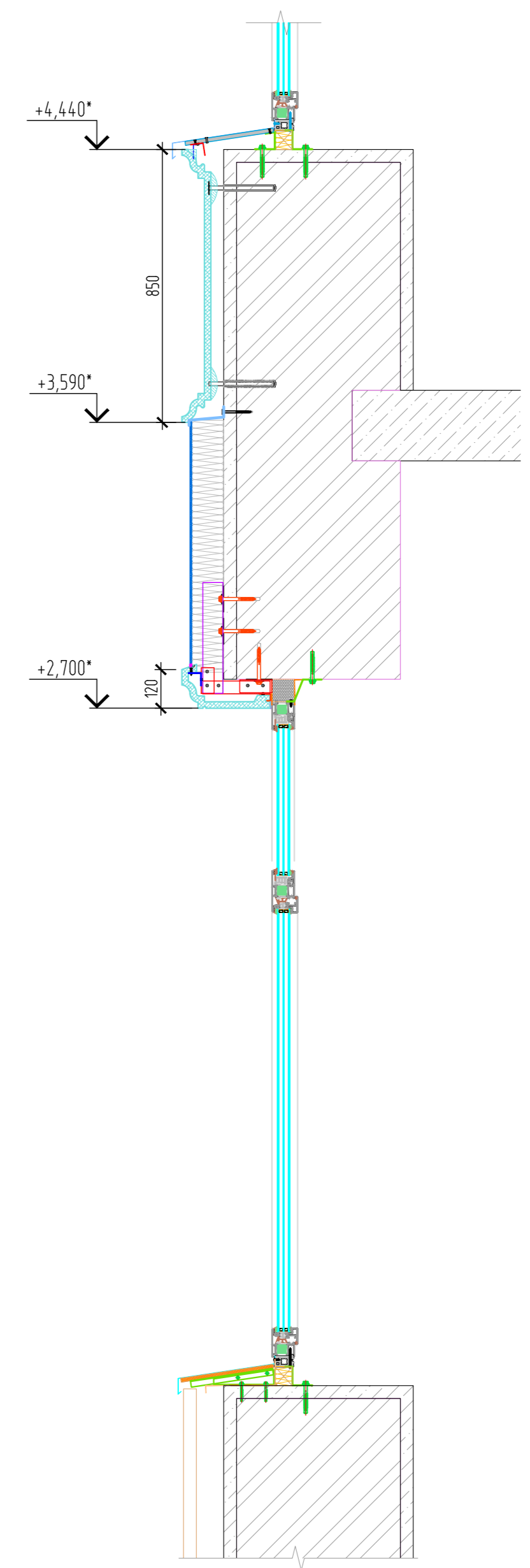
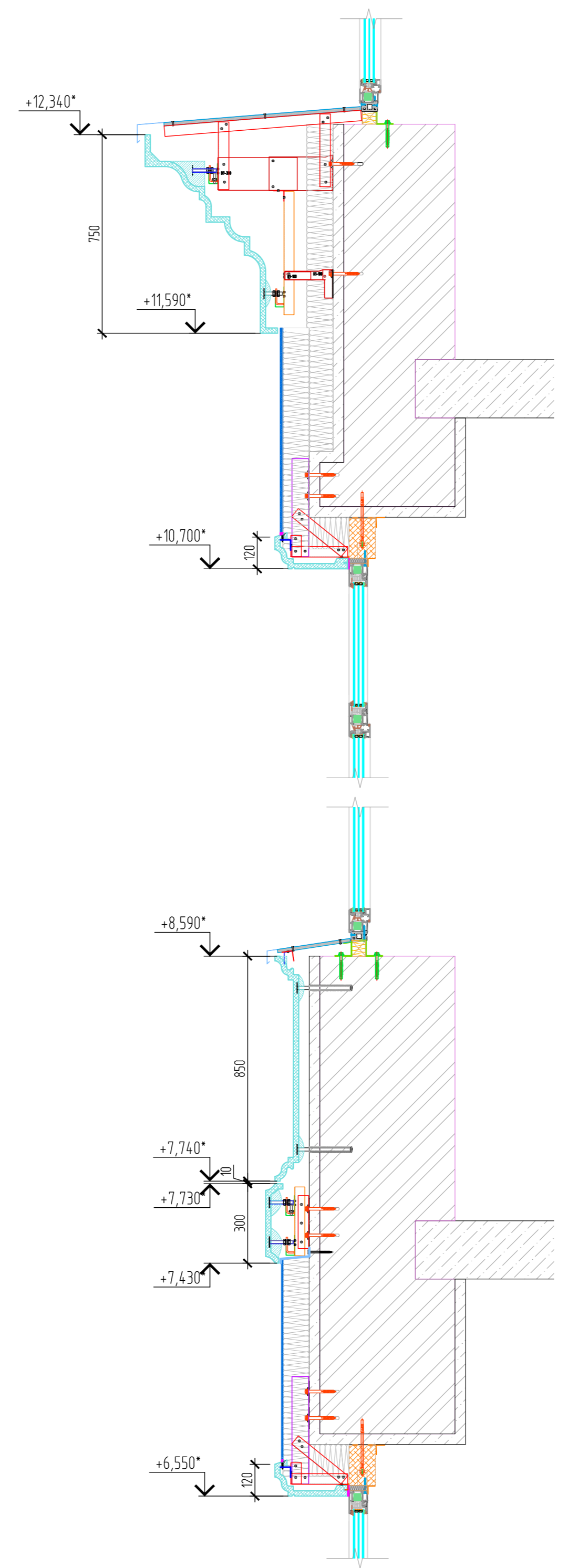
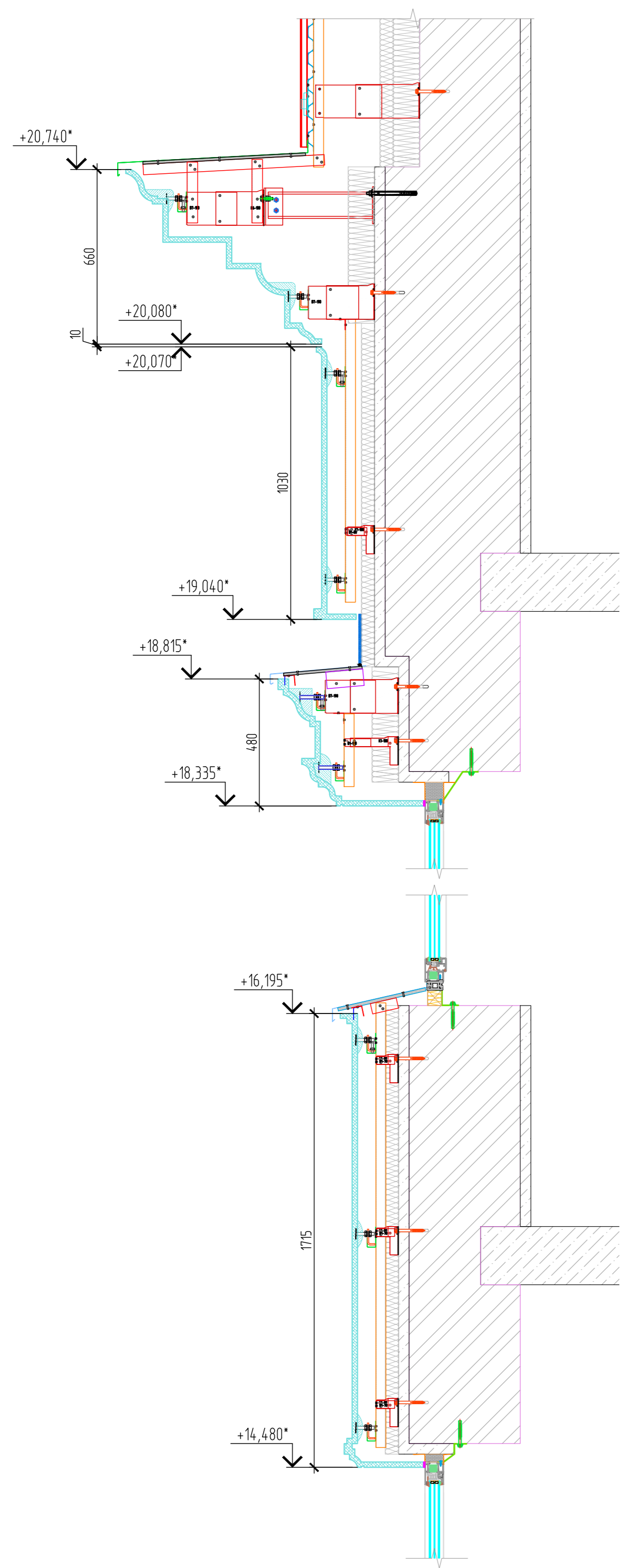

ДИАТ.3258.ОПР1								
Многофункциональный медицинский центр, строение 2 по адресу: г.Москва, 1-я улица Ямского поля, вл.15								
Изм.	Колуч.	Лист	№ док.	Подп.	Дата			
Разработал	Салькова			<i>Салькова</i>	11.22	Навесная фасадная система с воздушным зазором "ДИАТ", утеплением и облицовкой изделиями из стеклофибробетона (СФБ)		
ГИП	Ефименков			<i>Ефименков</i>	11.22			
Гл. констр.	Ильин			<i>Ильин</i>	11.22			
Утвердил	Цыкановский			<i>Цыкановский</i>	11.22	Разрез А-А		
						Стадия	Лист	Листов
						Р	05	
						ООО "ДИАТ" -ПРОЕКТ"		
								

Копировал

A2

3258.ОПР1_v8_2022-11-11.dwg

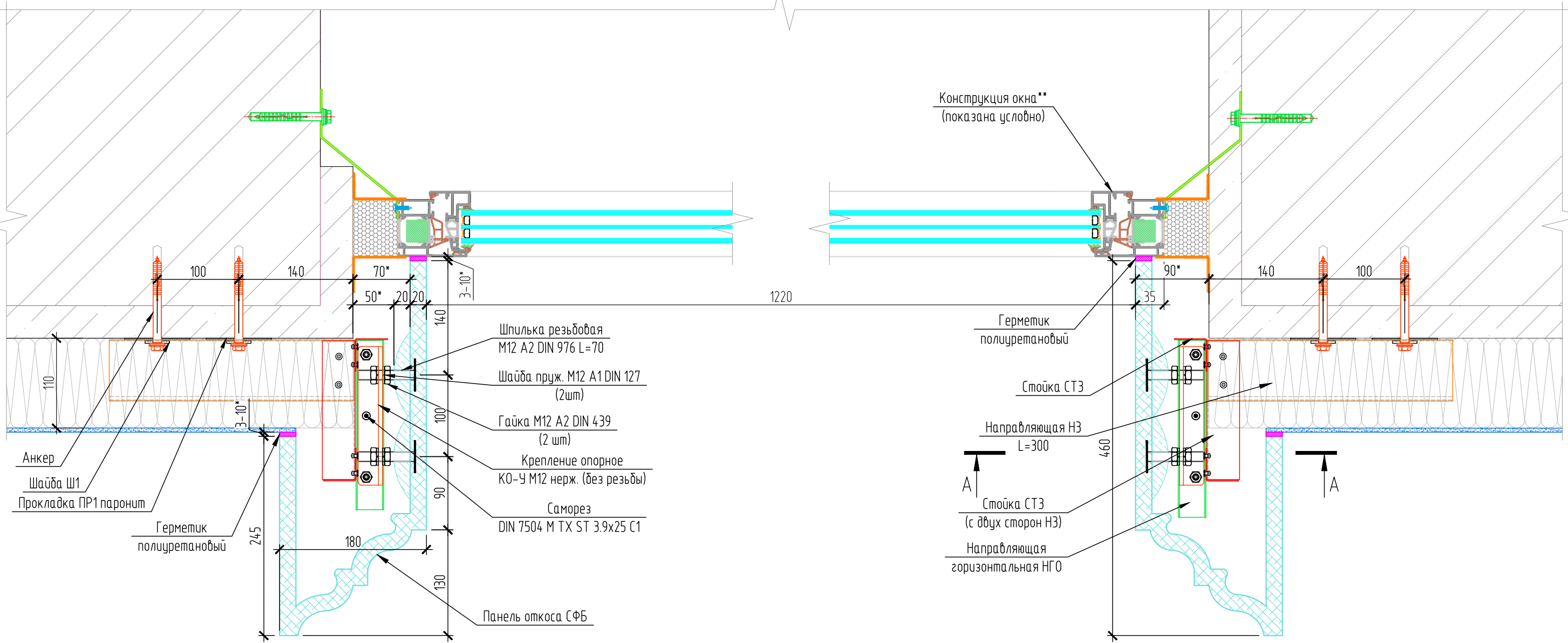

Конструкция окна**
(показана условно)

- Анкер
- Шайба Ш1
- Прокладка ПР1 паронит
- Герметик полиуретановый
- Шпилька резьбовая M12 A2 DIN 976 L=70
- Шайба пруж. M12 A1 DIN 127 (2шт)
- Гайка M12 A2 DIN 439 (2 шт)
- Крепление опорное КО-У M12 нерж. (без резьбы)
- Саморез DIN 7504 M TX ST 3.9x25 C1
- Панель откоса СФБ

- Герметик полиуретановый
- Стойка СТЗ
- Направляющая НЗ L=300
- Стойка СТЗ (с двух сторон НЗ)
- Направляющая горизонтальная НГО

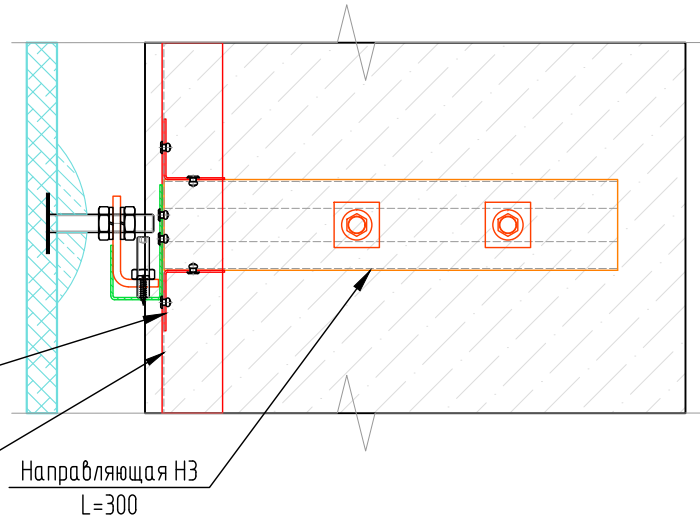

- Примечания:
1. Размер выноса системы проектный и не учитывает фактическую неровность стен.
 2. * - размеры уточнить при монтаже.
 3. ** - не входит в зону ответственности ООО "ДИАТ-ПРОЕКТ".
 4. Все видимые заклепки окрасить в цвет соответствующего элемента.

						ДИАТ.3258.ОПР1			
						Многофункциональный медицинский центр, строение 2 по адресу: г.Москва, 1-я улица Ямского поля, вл.15			
Изм.	Кол.уч.	Лист	№ док.	Подп.	Дата	Навесная фасадная система с воздушным зазором "ДИАТ", утеплением и облицовкой изделиями из стеклофибробетона (СФБ)	Стадия	Лист	Листов
Разработал	Салькова			<i>Салькова</i>	11.22		Р	06	
ГИП	Ефименков			<i>Ефименков</i>	11.22				
Гл. констр.	Ильин			<i>Ильин</i>	11.22				
Утвердил	Цыкановский			<i>Цыкановский</i>	11.22	Узел 1	ООО "ДИАТ -ПРОЕКТ"		

Копировал

Согласовано:

Инв. № подл.	Подп. и дата	Взам. инв. №
11.11.2022 16:20 Ghost		

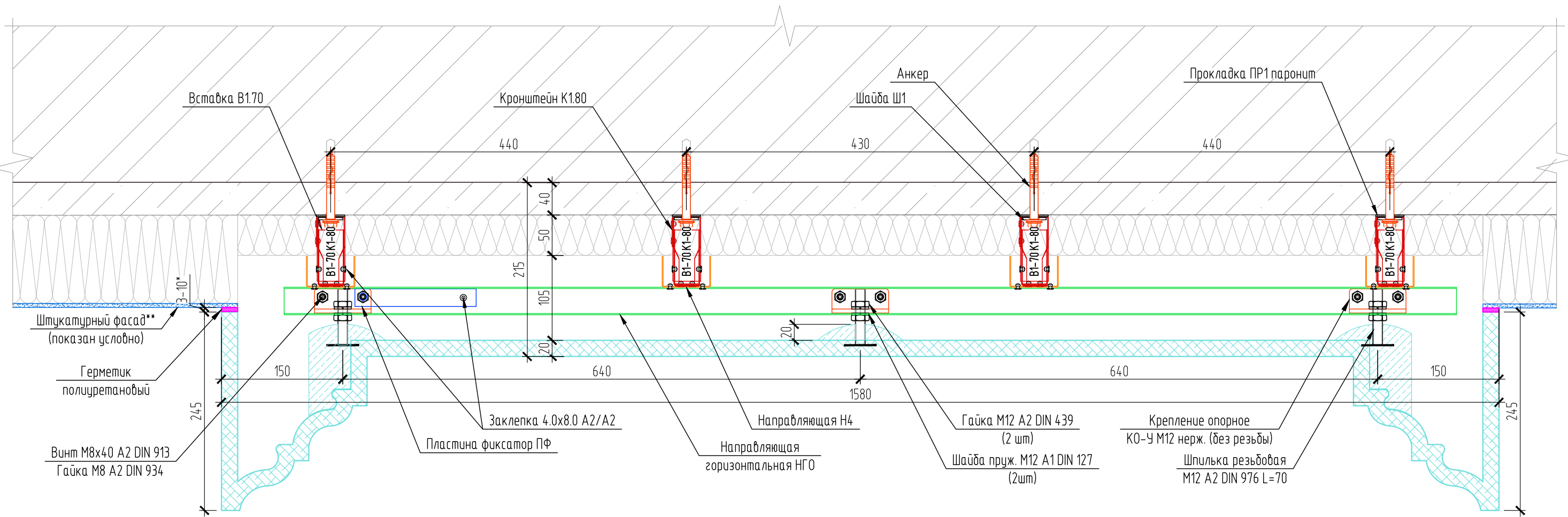

Инд. № подл.	Подп. и дата	Взам. инд. №
11.11.2022 16:20 Ghost		

Примечания:

1. Размер выноса системы проектный и не учитывает фактическую неровность стен.
2. * - размеры уточнить при монтаже.
3. ** - не входит в зону ответственности ООО "ДИАТ-ПРОЕКТ".
4. Все видимые заклепки окрасить в цвет соответствующего элемента.

ДИАТ.3258.ОПР1					
Многофункциональный медицинский центр, строение 2 по адресу: г.Москва, 1-я улица Ямского поля, вл.15					
Изм.	Кол.уч.	Лист	№ док.	Подп.	Дата
Разработал	Салькова			<i>Салькова</i>	11.22
ГИП	Ефименков			<i>Ефименков</i>	11.22
Гл. констр.	Ильин			<i>Ильин</i>	11.22
Утвердил	Цыкановский			<i>Цыкановский</i>	11.22
Набесная фасадная система с воздушным зазором "ДИАТ", утеплением и облицовкой изделиями из стеклофибробетона (СФБ)					
Узел 2					
Стадия	Лист	Листов			
Р	07		ООО "ДИАТ -ПРОЕКТ"		

3258.ОПР1_v8_2022-11-11.dwg

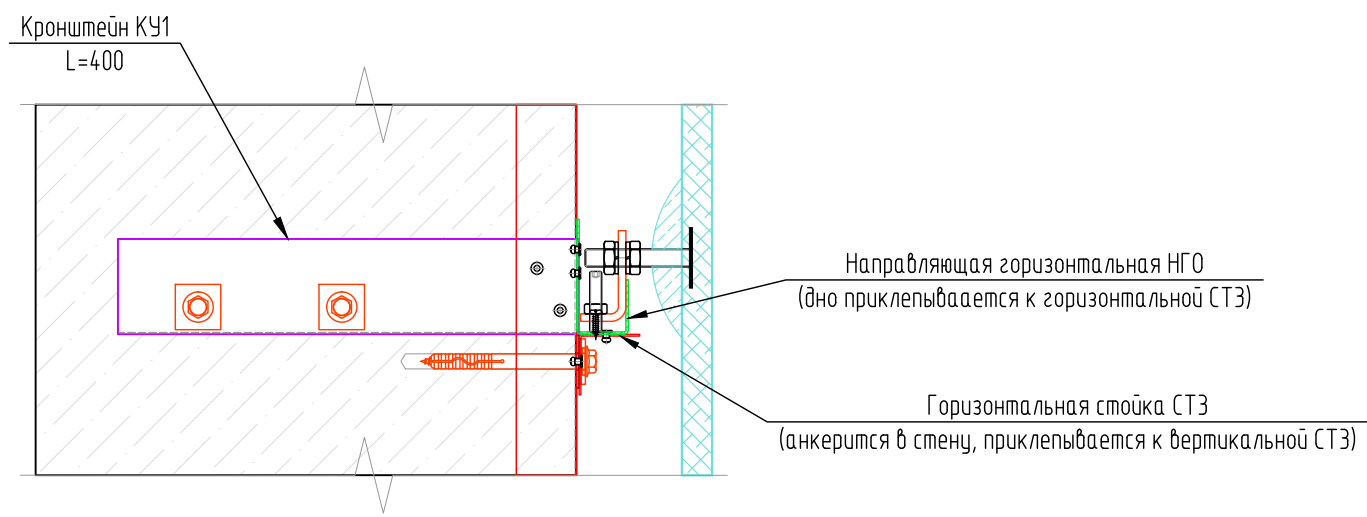
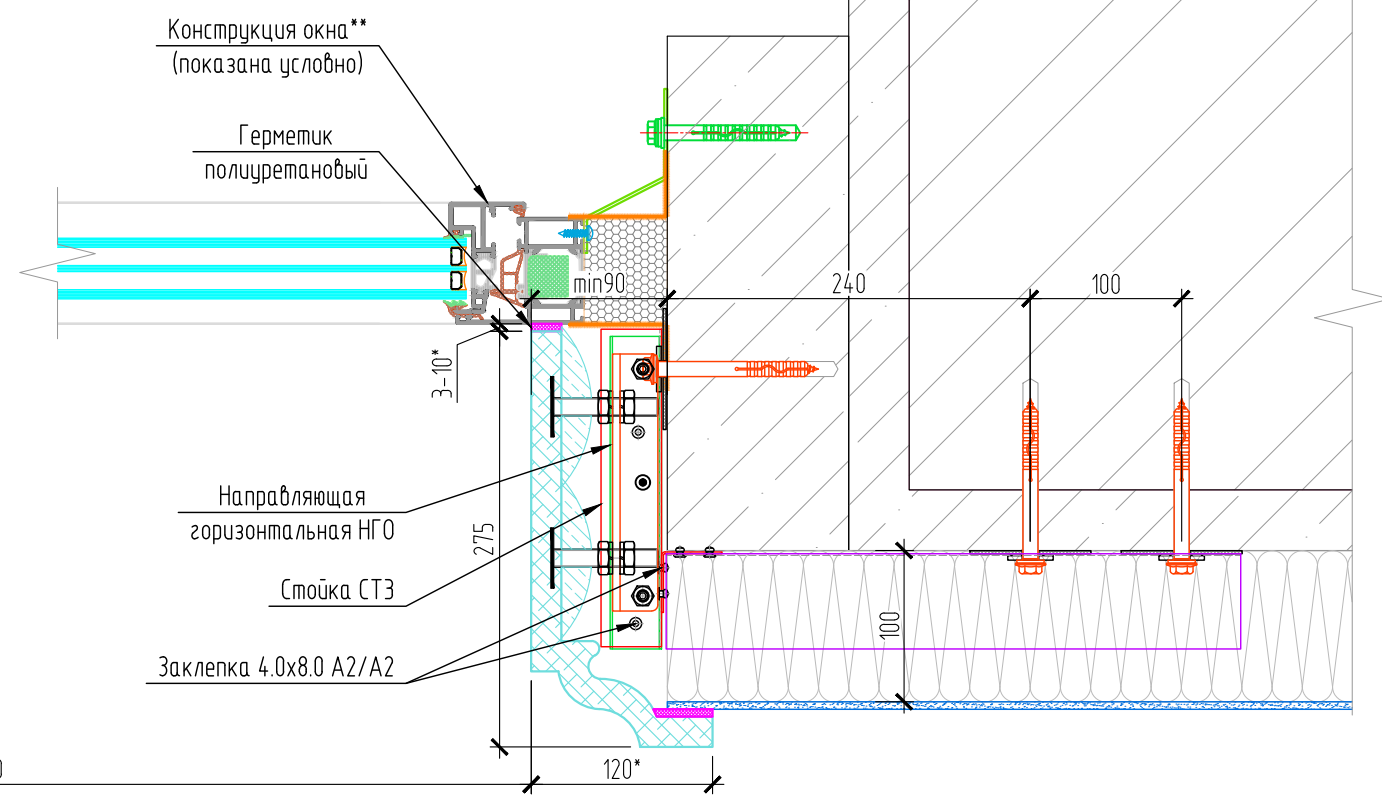
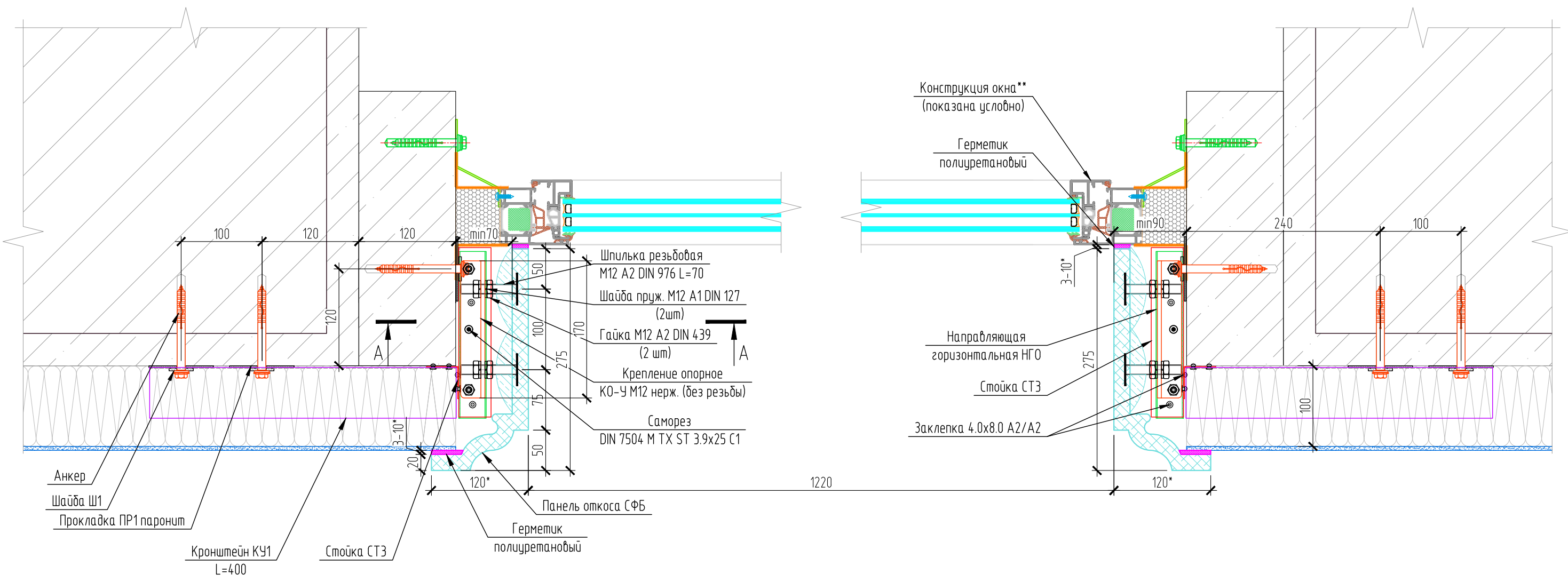

- Примечания:
1. Размер выноса системы проектный и не учитывает фактическую неровность стен.
 2. * - размеры уточнить при монтаже.
 3. ** - не входит в зону ответственности ООО "ДИАТ-ПРОЕКТ".
 4. Все видимые заклепки окрасить в цвет соответствующего элемента.

						ДИАТ.3258.ОПР1			
						Многофункциональный медицинский центр, строение 2 по адресу: г.Москва, 1-я улица Ямского поля, вл.15			
Изм.	Кол.уч.	Лист	№ док.	Подп.	Дата	Набесная фасадная система с воздушным зазором "ДИАТ", утеплением и облицовкой изделиями из стеклофибробетона (СФБ)	Стадия	Лист	Листов
Разработал	Салькова			<i>Салькова</i>	11.22		Р	08	
ГИП	Ефименков			<i>Ефименков</i>	11.22				
Гл. констр.	Ильин			<i>Ильин</i>	11.22				
Утвердил	Цыкановский			<i>Цыкановский</i>	11.22	Узел 3	ООО "ДИАТ" -ПРОЕКТ"		

Копировал

Согласовано:

Инв. № подл.	Подп. и дата	Взам. инв. №
11.11.2022 16:20 Ghost		

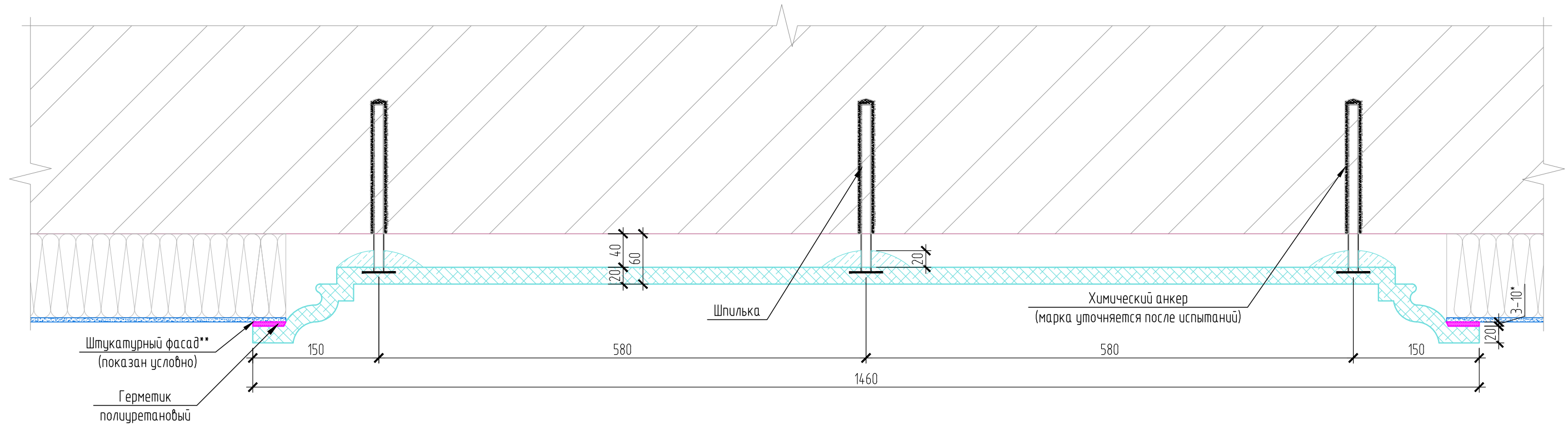

Примечания:

1. Размер выноса системы проектный и не учитывает фактическую неровность стен.
2. * - размеры уточнить при монтаже.
3. ** - не входит в зону ответственности ООО "ДИАТ-ПРОЕКТ".
4. Все видимые заклепки окрасить в цвет соответствующего элемента.

ДИАТ.3258.ОПР1					
Многофункциональный медицинский центр, строение 2 по адресу: г.Москва, 1-я улица Ямского поля, вл.15					
Изм.	Кол.уч.	Лист	№ док.	Подп.	Дата
Разработал	Салькова			<i>Салькова</i>	11.22
ГИП	Ефименков			<i>Ефименков</i>	11.22
Гл. констр.	Ильин			<i>Ильин</i>	11.22
Утвердил	Цыкановский			<i>Цыкановский</i>	11.22
Навесная фасадная система с воздушным зазором "ДИАТ", утеплением и облицовкой изделиями из стеклофибробетона (СФБ)					
Узел 4					
Стадия	Лист	Листов			
Р	09				
ООО "ДИАТ"  -ПРОЕКТ"					

Копировал

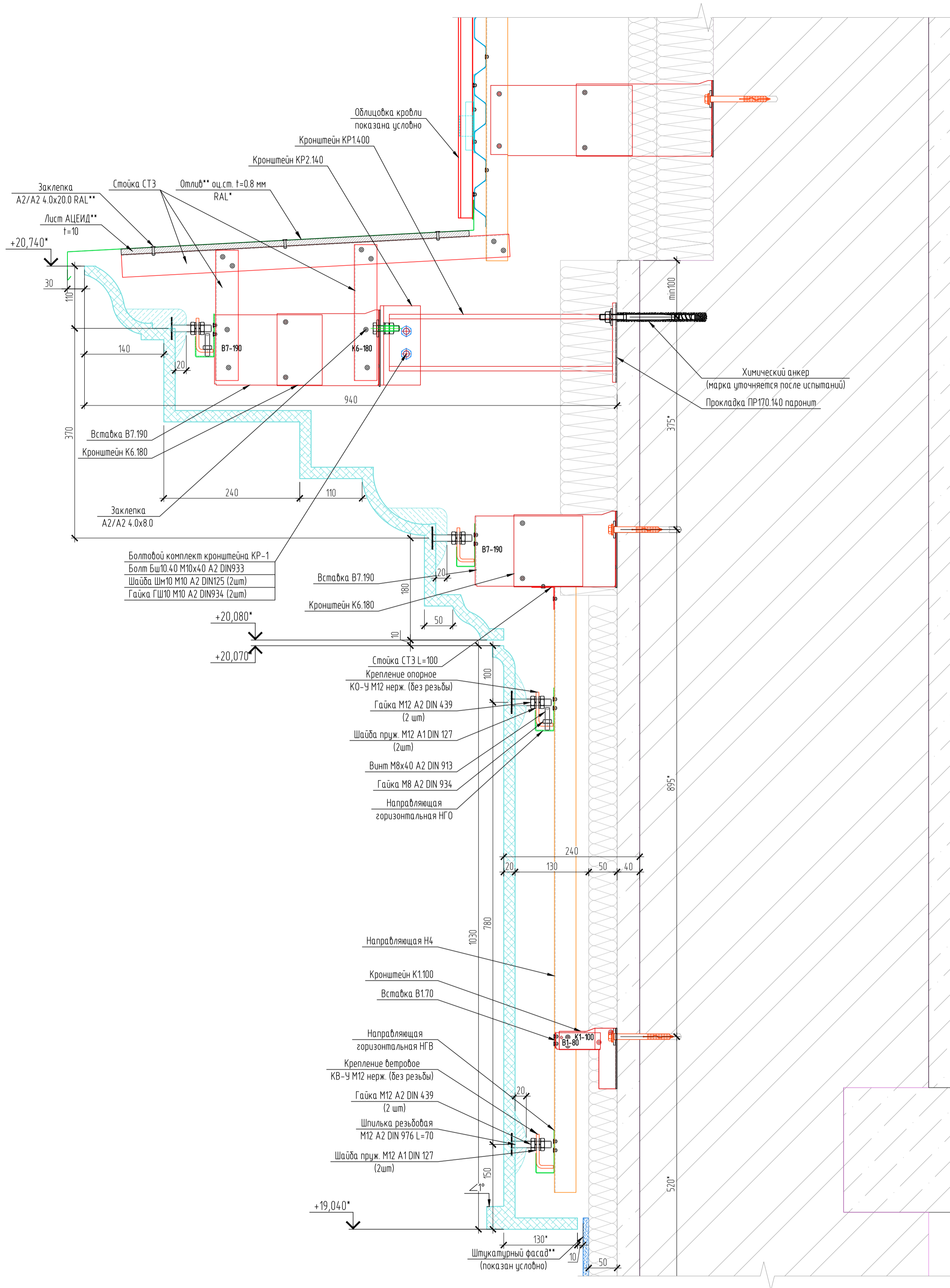

- Примечания:
1. Размер выноса системы проектный и не учитывает фактическую неровность стен.
 2. * - размеры уточнить при монтаже.
 3. ** - не входит в зону ответственности ООО "ДИАТ-ПРОЕКТ".
 4. Все видимые заклепки окрасить в цвет соответствующего элемента.

ДИАТ.3258.ОПР1					
Многофункциональный медицинский центр, строение 2 по адресу: г.Москва, 1-я улица Ямского поля, вл.15					
Изм.	Колуч.	Лист	№ док.	Подп.	Дата
Разработал	Салькова	11.22		Саль	11.22
ГИП	Ефименко	11.22		Еф	11.22
Гл. констр.	Ильин	11.22		Иль	11.22
Утвердил	Цыкановский	11.22		Цык	11.22

Многофункциональный медицинский центр, строение 2 по адресу: г.Москва, 1-я улица Ямского поля, вл.15		
Навесная фасадная система с воздушным зазором "ДИАТ", утеплением и облицовкой изделиями из стеклофибробетона (СФБ)	Стадия	Лист
	Р	10
Узел 5	ООО "ДИАТ" -ПРОЕКТ"	

3258.ОПР1_v8_2022-11-11.dwg

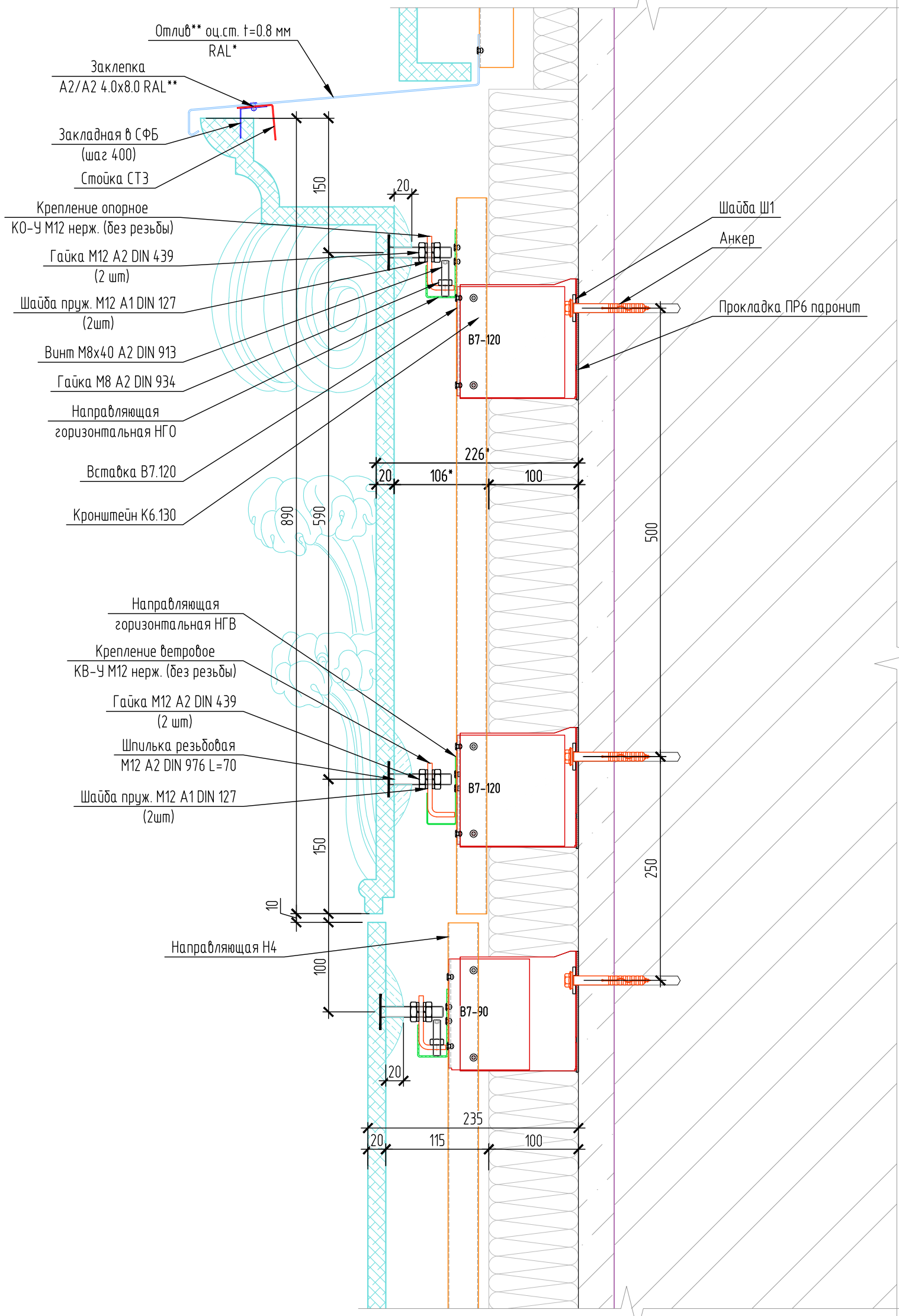

Примечания:

1. Размер выноса системы проектный и не учитывает фактическую неровность стен.
2. * - размеры уточнить при монтаже.
3. ** - не входит в зону ответственности ООО "ДИАТ-ПРОЕКТ".
4. Все видимые заклепки окрасить в цвет соответствующего элемента.

Согласовано:

Взам. инв. №	
Подп. и дата	
Инв. № подл.	

11.11.2022 16:20 Ghost

Изм.	Кол.уч.	Лист	№ док.	Подп.	Дата
Разработал	Салькова			<i>Салькова</i>	11.22
ГИП	Ефименков			<i>Ефименков</i>	11.22
Гл. констр.	Ильин			<i>Ильин</i>	11.22
Утвердил	Цыкановский			<i>Цыкановский</i>	11.22

ДИАТ.3258.ОПР1

Многофункциональный медицинский центр, строение 2
по адресу: г.Москва, 1-я улица Ямского поля, вл.15

Навесная фасадная система с воздушным зазором "ДИАТ",
утеплением и облицовкой изделиями
из стеклофибробетона (СФБ)

Стадия	Лист	Листов
Р	11	

Узел 6

ООО "ДИАТ"  -ПРОЕКТ"

Копировал

A3

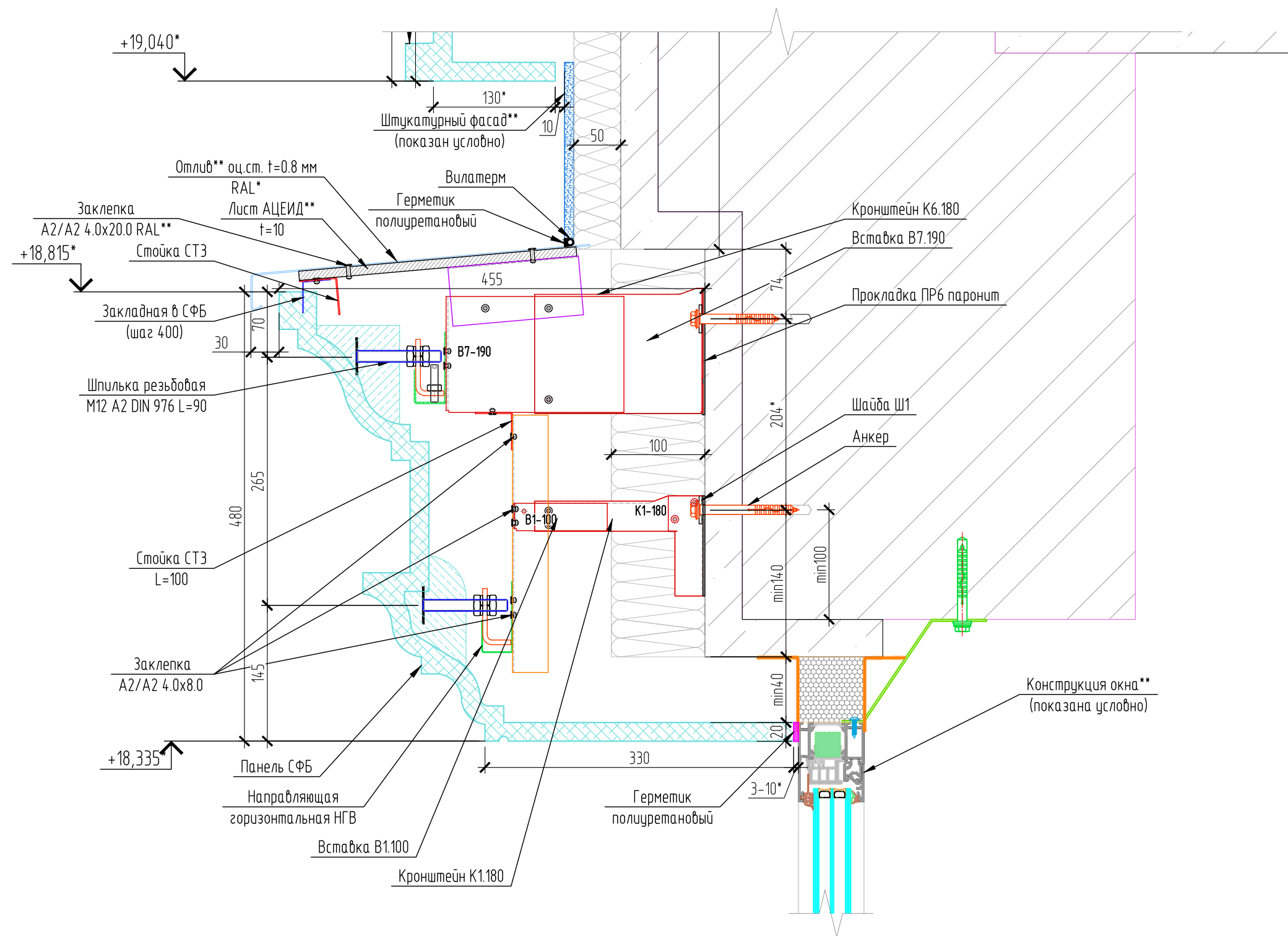

Примечания:

1. Размер выноса системы проектный и не учитывает фактическую неровность стен.
2. * - размеры уточнить при монтаже.
3. ** - не входит в зону ответственности ООО "ДИАТ-ПРОЕКТ".
4. Все видимые заклепки окрасить в цвет соответствующего элемента.

ДИАТ.3258.ОПР1						Многофункциональный медицинский центр, строение 2 по адресу: г.Москва, 1-я улица Ямского поля, вл.15			
Изм.	Кол.уч.	Лист	№ док.	Подп.	Дата	Набесная фасадная система с воздушным зазором "ДИАТ", утеплением и облицовкой изделиями из стеклофидробетона (СФБ)	Стадия	Лист	Листов
Разработал	Салькова			<i>Салькова</i>	11.22		Р	12	
ГИП	Ефименков			<i>Ефименков</i>	11.22				
Гл. констр.	Ильин			<i>Ильин</i>	11.22				
Утвердил	Цыкановский			<i>Цыкановский</i>	11.22	Узел 7	ООО "ДИАТ"  -ПРОЕКТ"		

Копировал

11.11.2022 16:20 bhost
 Инв. № подл. Подп. и дата
 Взам. инв. №
 3258.0ПР1_v8_2022-11-11.dwg

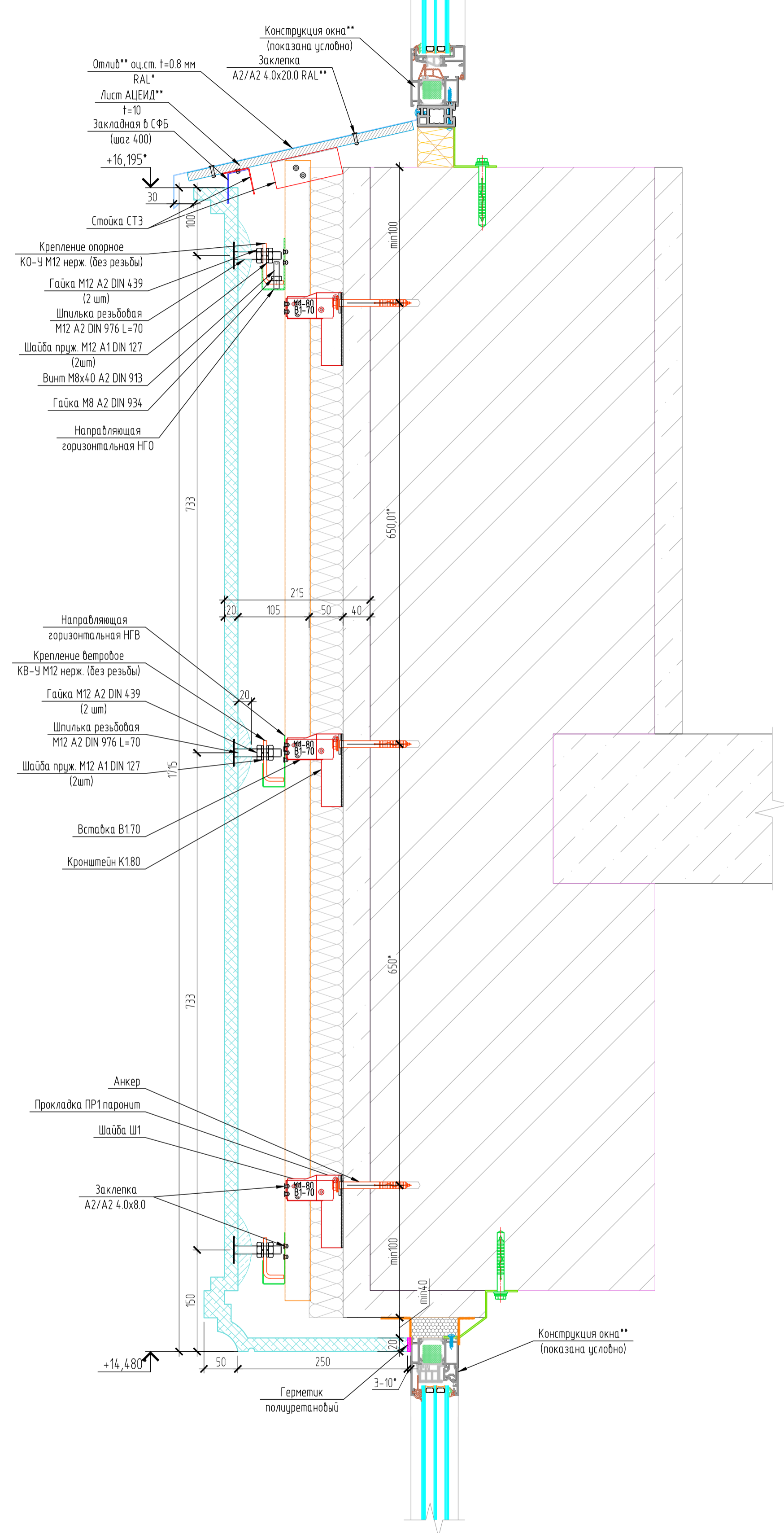

Примечания:
 1. Размер выноса системы проектный и не учитывает фактическую неровность стен.
 2. * - размеры уточнить при монтаже.
 3. ** - не входит в зону ответственности ООО "ДИАТ-ПРОЕКТ".
 4. Все видимые заклепки окрасить в цвет соответствующего элемента.

ДИАТ.3258.0ПР1					
Многофункциональный медицинский центр, строение 2 по адресу: г.Москва, 1-я улица Ямского поля, вл.15					
Изм.	Колуч.	Лист	№ док.	Подп.	Дата
Разработал	Салькова			<i>Салькова</i>	11.22
ГИП	Ефименков			<i>Ефименков</i>	11.22
Гл. констр.	Ильин			<i>Ильин</i>	11.22
Утвердил	Цыкановский			<i>Цыкановский</i>	11.22
Навесная фасадная система с воздушным зазором "ДИАТ", утеплением и облицовкой изделиями из стеклофибробетона (СФБ)					
Узел 8					
Стадия Лист Листов Р 13					
ООО "ДИАТ-ПРОЕКТ"					

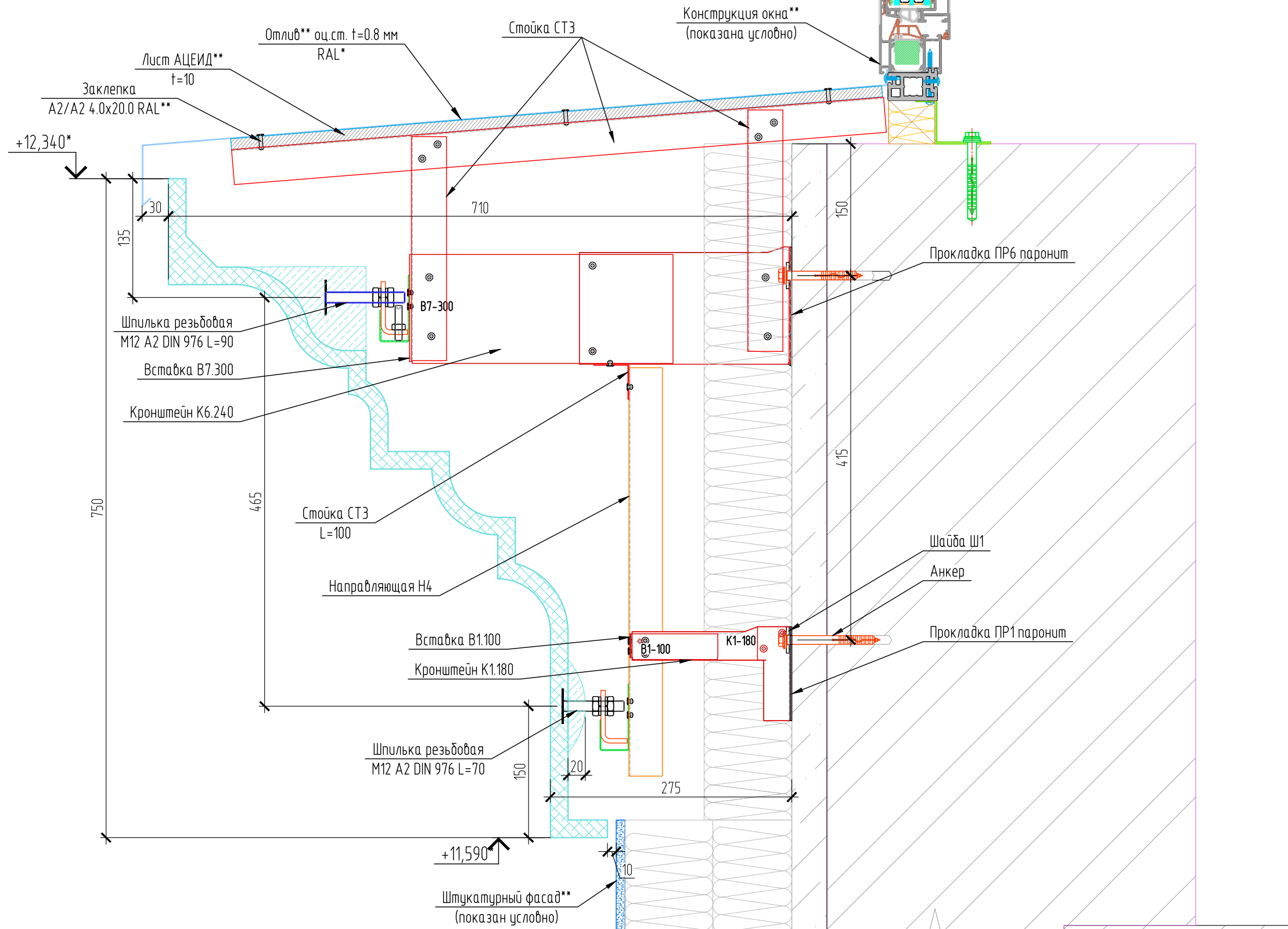

Примечания:

1. Размер выноса системы проектный и не учитывает фактическую неровность стен.
2. * - размеры уточнить при монтаже.
3. ** - не входит в зону ответственности ООО "ДИАТ-ПРОЕКТ".
4. Все видимые заклепки окрасить в цвет соответствующего элемента.

ДИАТ.3258.ОПР1					
Многофункциональный медицинский центр, строение 2 по адресу: г.Москва, 1-я улица Ямского поля, вл.15					
Изм.	Кол.уч.	Лист	№ док.	Подп.	Дата
Разработал	Салькова			<i>Салькова</i>	11.22
ГИП	Ефименков			<i>Ефименков</i>	11.22
Гл. констр.	Ильин			<i>Ильин</i>	11.22
Утвердил	Цыкановский			<i>Цыкановский</i>	11.22
Набесная фасадная система с воздушным зазором "ДИАТ", утеплением и облицовкой изделиями из стеклофибробетона (СФБ)					
Узел 9					
Стадия					
Лист					
Листов					
Р 14					
ООО "ДИАТ"  -ПРОЕКТ"					

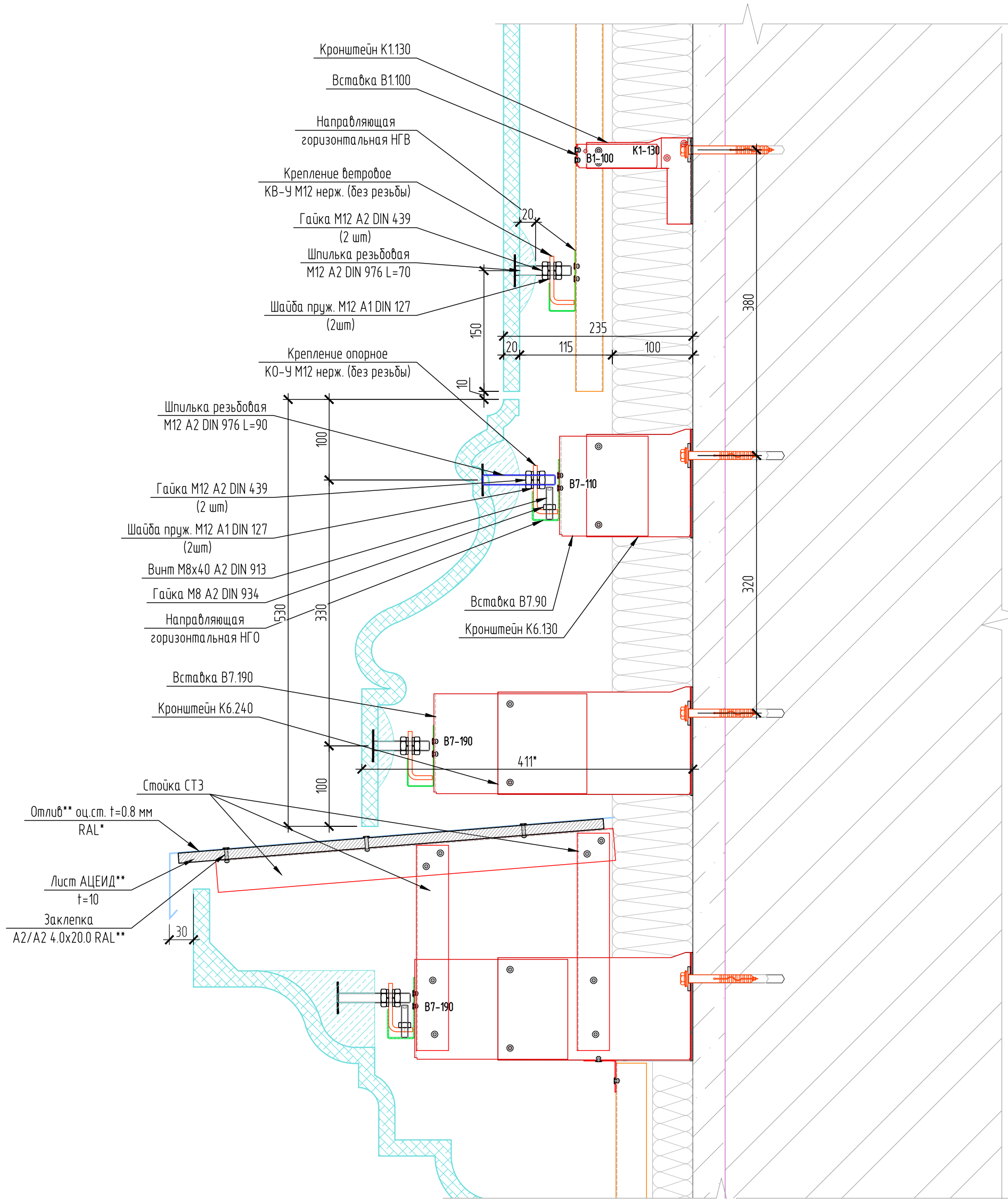

Примечания:

1. Размер выноса системы проектный и не учитывает фактическую неровность стен.
2. * - размеры уточнить при монтаже.
3. ** - не входит в зону ответственности ООО "ДИАТ-ПРОЕКТ".
4. Все видимые заклепки окрасить в цвет соответствующего элемента.

3258.ОПР1_v8_2022-11-11.dwg

Согласовано:

Инд. № подл.	Подп. и дата	Взам. инд. №

Изм.	Кол.уч.	Лист	№ док.	Подп.	Дата
Разработал	Салькова			<i>Салькова</i>	11.22
ГИП	Ефименков			<i>Ефименков</i>	11.22
Гл. констр.	Ильин			<i>Ильин</i>	11.22
Утвердил	Цыкановский			<i>Цыкановский</i>	11.22

ДИАТ.3258.ОПР1

Многофункциональный медицинский центр, строение 2
 по адресу: г.Москва, 1-я улица Ямского поля, вл.15

Навесная фасадная система с воздушным зазором "ДИАТ",
 утеплением и облицовкой изделиями
 из стеклофидробетона (СФБ)

Стадия	Лист	Листов
Р	15	

Узел 10

ООО "ДИАТ-ПРОЕКТ"



Узел 11

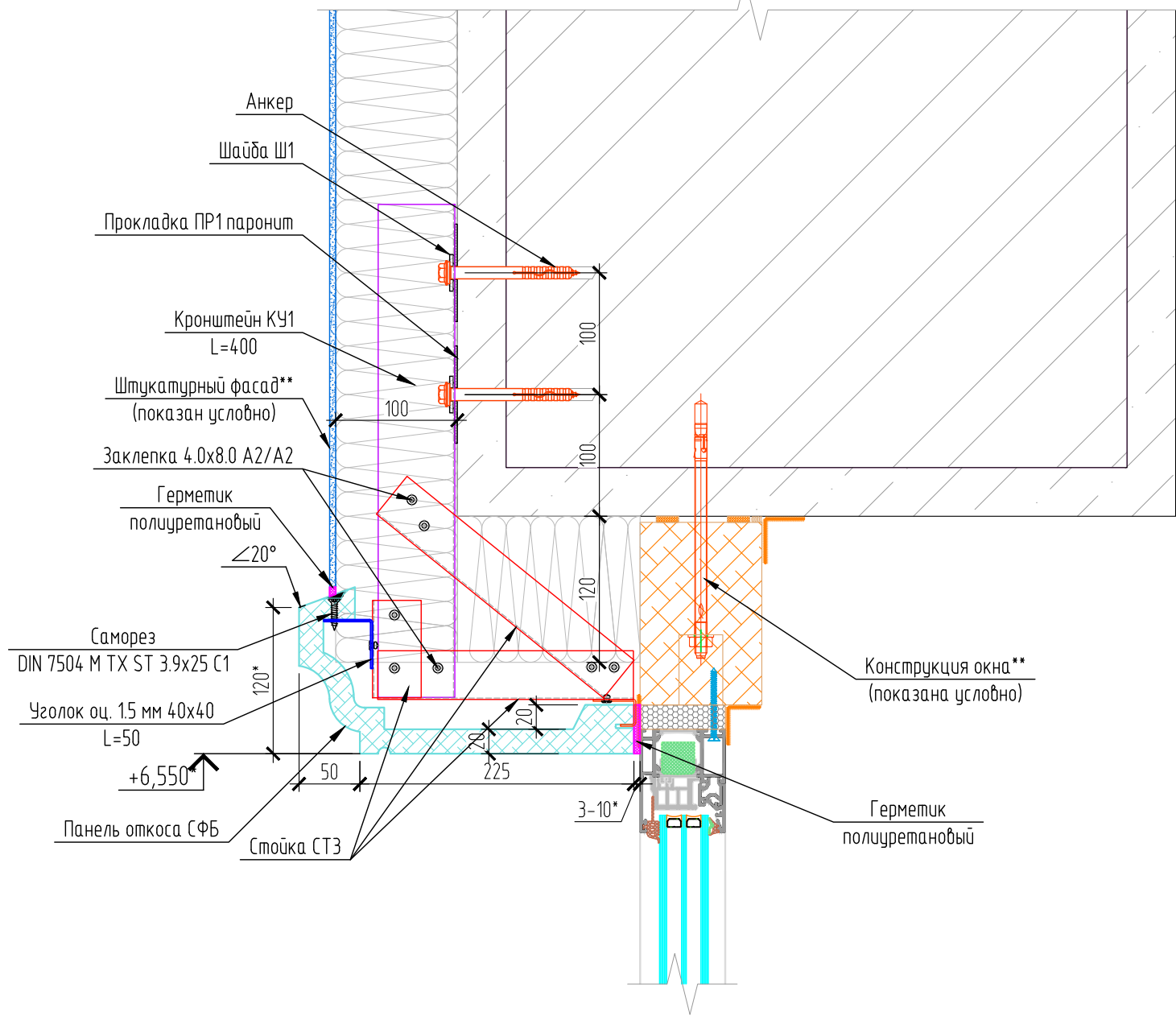

Узел 11.1

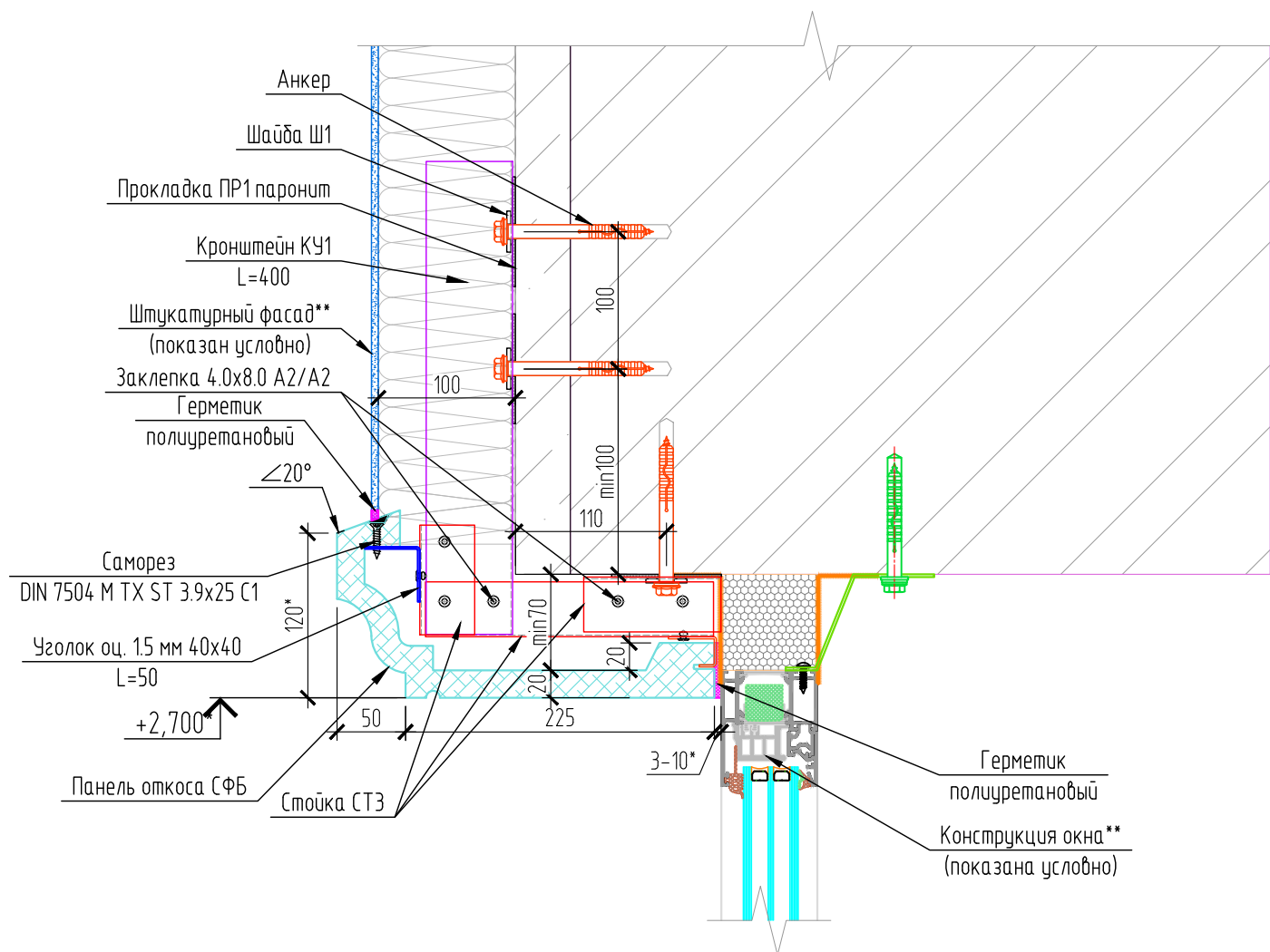

3258.ОПР1_v8_2022-11-11.dwg

Согласовано:	
Изм. №	Взам. инв. №
Подп. и дата	
Инд. № подл.	

Примечания:
 1. Размер выноса системы проектный и не учитывает фактическую неровность стен.
 2. * - размеры уточнить при монтаже.
 3. ** - не входит в зону ответственности ООО "ДИАТ-ПРОЕКТ".
 4. Все видимые заклепки окрасить в цвет соответствующего элемента.

ДИАТ.3258.ОПР1					
Многофункциональный медицинский центр, строение 2 по адресу: г.Москва, 1-я улица Ямского поля, вл.15					
Изм.	Кол.уч.	Лист	№ док.	Подп.	Дата
Разработал	Салькова			<i>Салькова</i>	11.22
ГИП	Ефименков			<i>Ефименков</i>	11.22
Гл. констр.	Ильин			<i>Ильин</i>	11.22
Утвердил	Цыкановский			<i>Цыкановский</i>	11.22
Навесная фасадная система с воздушным зазором "ДИАТ", утеплением и облицовкой изделиями из стеклофибробетона (СФБ)					
Узлы 11, 11.1					
Стадия	Лист	Листов			
Р	16				
ООО "ДИАТ-ПРОЕКТ" 					

Согласовано:

11.11.2022 16:20 Ghost

3258.ОПР1_v8_2022-11-11.dwg

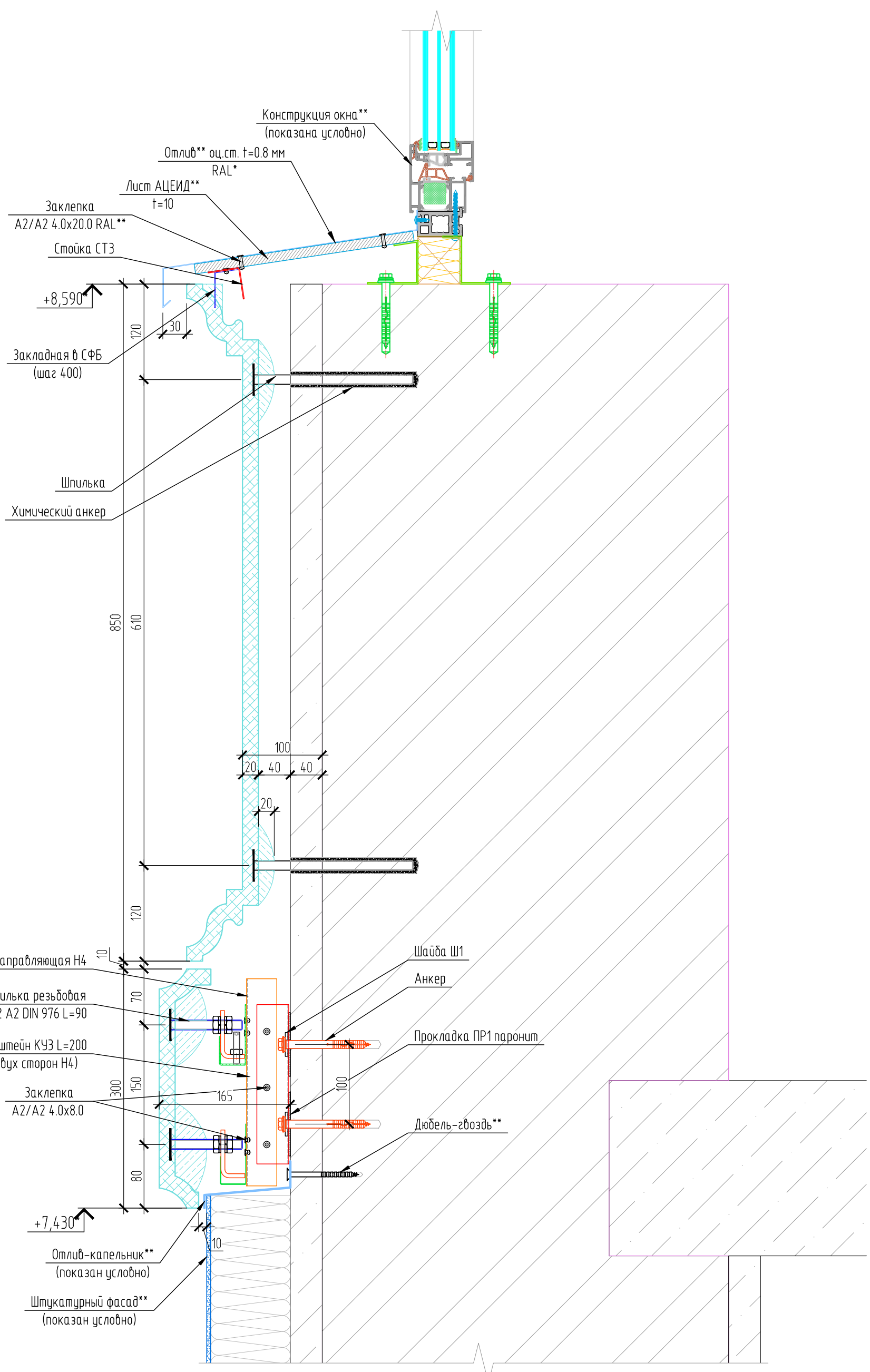

Примечания:
 1. Размер выноса системы проектный и не учитывает фактическую неровность стен.
 2. * - размеры уточнить при монтаже.
 3. ** - не входит в зону ответственности ООО "ДИАТ-ПРОЕКТ".
 4. Все видимые заклепки окрасить в цвет соответствующего элемента.

Изм.	Кол.уч.	Лист	№ док.	Подп.	Дата
Разработал		Салькова		<i>Салькова</i>	11.22
ГИП		Ефименков		<i>Ефименков</i>	11.22
Гл. констр.		Ильин		<i>Ильин</i>	11.22
Утвердил		Цыкановский		<i>Цыкановский</i>	11.22

ДИАТ.3258.ОПР1

Многофункциональный медицинский центр, строение 2
 по адресу: г.Москва, 1-я улица Ямского поля, вл.15

Навесная фасадная система с воздушным зазором "ДИАТ", утеплением и облицовкой изделиями из стеклофидробетона (СФБ)	Стадия	Лист	Листов
	Р	17	
Узел 12			ООО "ДИАТ  -ПРОЕКТ"

Копировал

A3

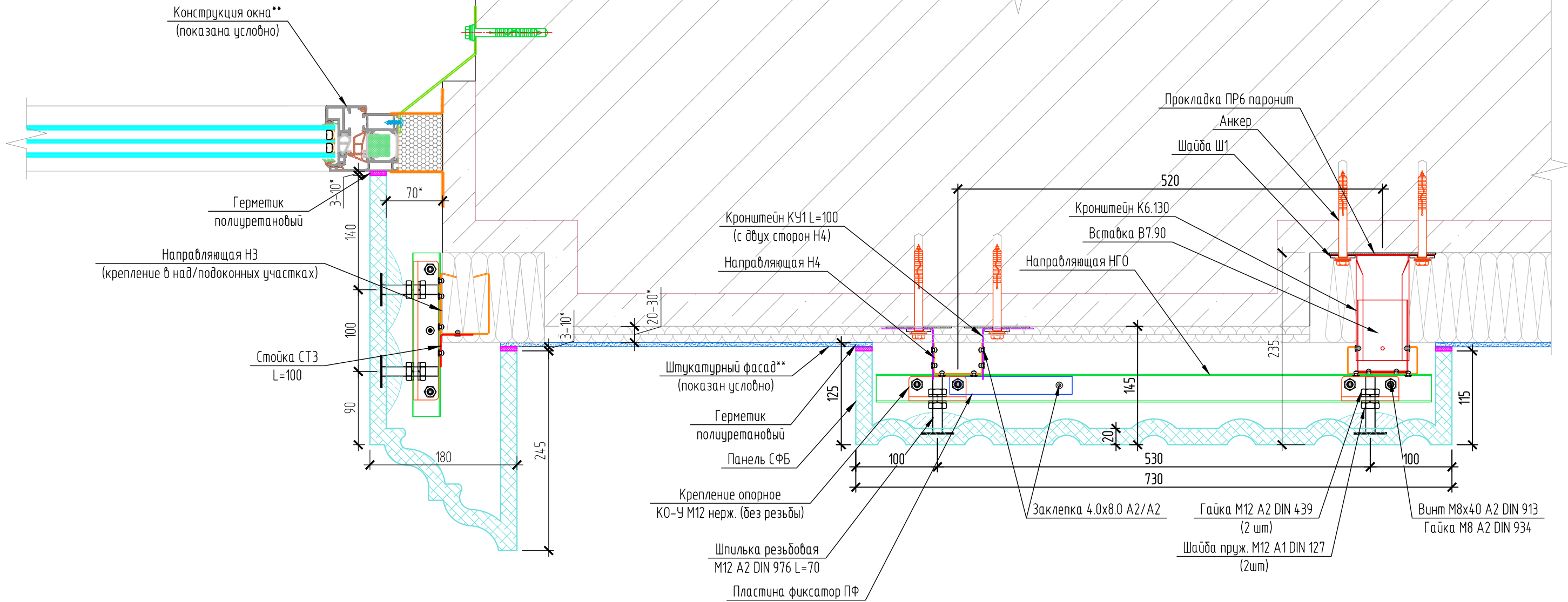

Примечания:

1. Размер выноса системы проектный и не учитывает фактическую неровность стен.
2. * - размеры уточнить при монтаже.
3. ** - не входит в зону ответственности ООО "ДИАТ-ПРОЕКТ".
4. Все видимые заклепки окрасить в цвет соответствующего элемента.

ДИАТ.3258.ОПР1								
Многофункциональный медицинский центр, строение 2 по адресу: г.Москва, 1-я улица Ямского поля, вл.15								
Изм.	Кол.уч.	Лист	№ док.	Подп.	Дата			
Разработал	Салькова			<i>Салькова</i>	11.22			
ГИП	Ефименков			<i>Ефименков</i>	11.22			
Гл. констр.	Ильин			<i>Ильин</i>	11.22			
Утвердил	Цыкановский			<i>Цыкановский</i>	11.22			
Набесная фасадная система с воздушным зазором "ДИАТ", утеплением и облицовкой изделиями из стеклофибробетона (СФБ)						Стадия	Лист	Листов
						Р	18	
Узел 13						ООО "ДИАТ ДИАТ-ПРОЕКТ"		

Копировал

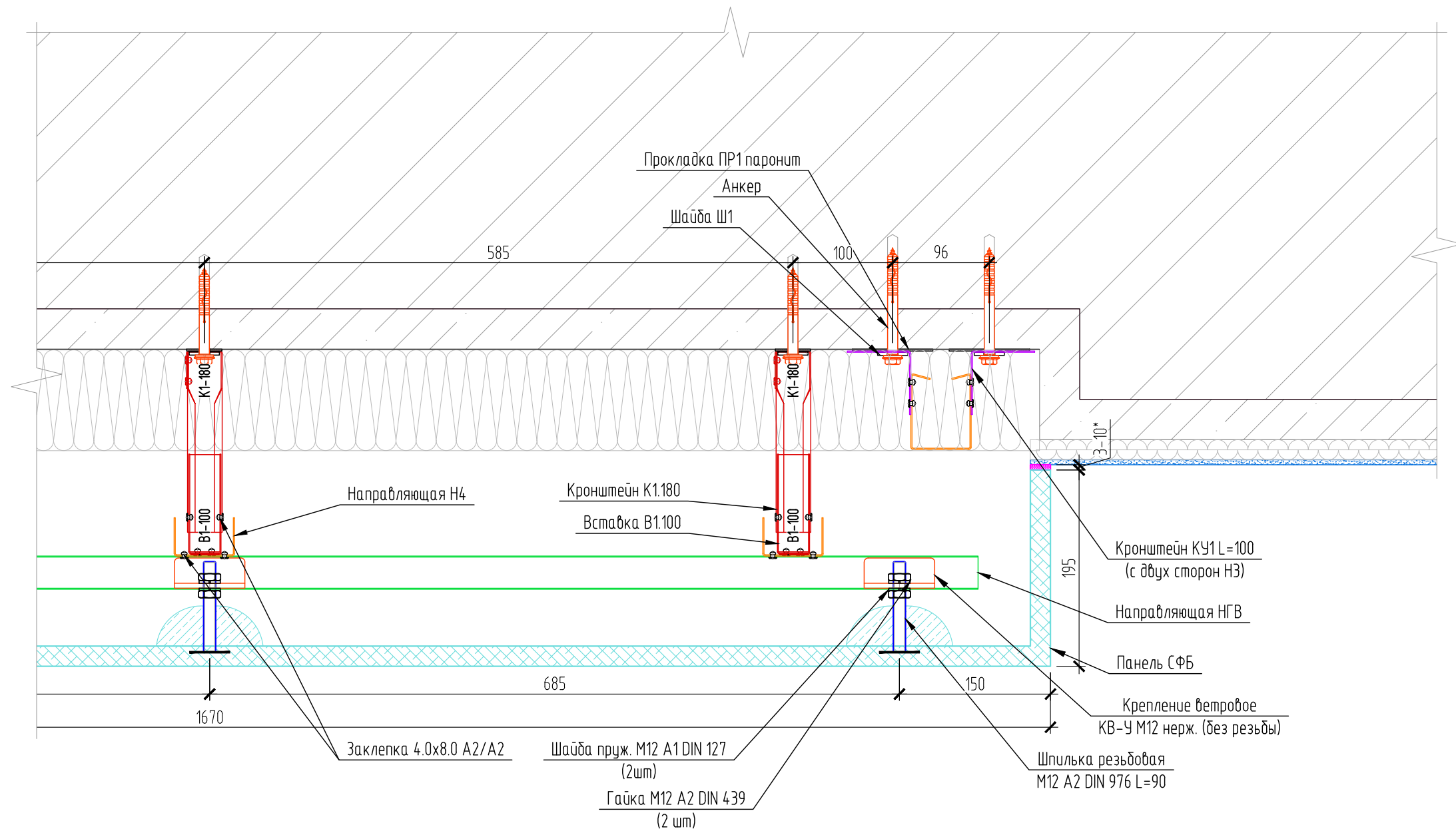

Примечания:

1. Размер выноса системы проектный и не учитывает фактическую неровность стен.
2. * - размеры уточнить при монтаже.
3. ** - не входит в зону ответственности ООО "ДИАТ-ПРОЕКТ".
4. Все видимые заклепки окрасить в цвет соответствующего элемента.

ДИАТ.3258.ОПР1						Многофункциональный медицинский центр, строение 2 по адресу: г.Москва, 1-я улица Ямского поля, вл.15			
Изм.	Кол.уч.	Лист	№ док.	Подп.	Дата	Навесная фасадная система с воздушным зазором "ДИАТ", утеплением и облицовкой изделиями из стеклофибробетона (СФБ)	Стадия	Лист	Листов
Разработал	Салькова			<i>Салькова</i>	11.22		Узел 14	Р	19
ГИП	Ефименков			<i>Ефименков</i>	11.22				
Гл. констр.	Ильин			<i>Ильин</i>	11.22				
Утвердил	Цыкановский			<i>Цыкановский</i>	11.22				

Копировал

3258.ОПР1_v8_2022-11-11.dwg

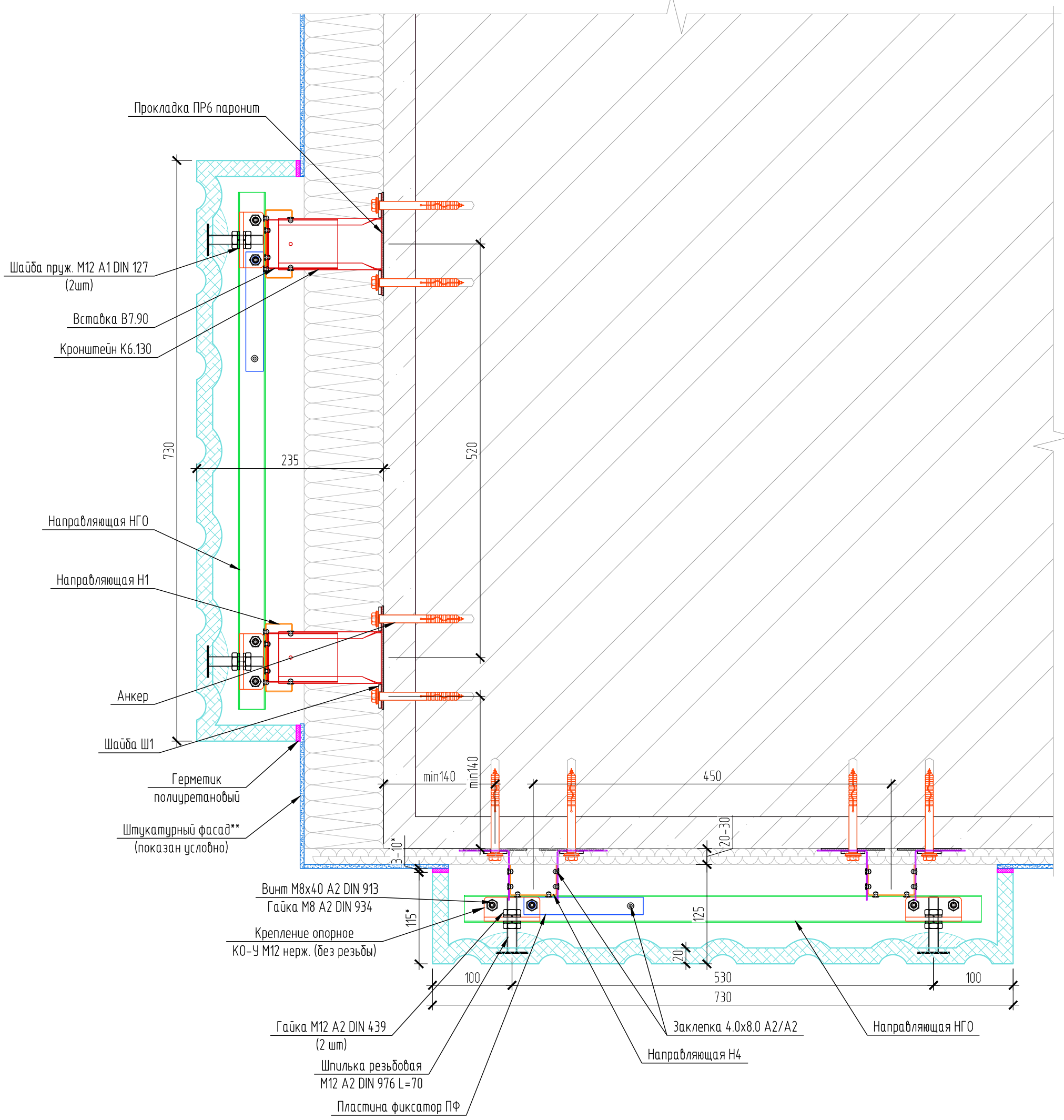

Согласовано:

Инд. № подл.	Подп. и дата	Взам. инд. №
11.11.2022 16:20 Ghost		

Примечания:
 1. Размер выноса системы проектный и не учитывает фактическую неровность стен.
 2. * - размеры уточнить при монтаже.
 3. ** - не входит в зону ответственности ООО "ДИАТ-ПРОЕКТ".
 4. Все видимые заклепки окрасить в цвет соответствующего элемента.

Изм.	Кол.уч.	Лист	№ док.	Подп.	Дата
Разработал	Салькова			<i>Салькова</i>	11.22
ГИП	Ефименков			<i>Ефименков</i>	11.22
Гл. констр.	Ильин			<i>Ильин</i>	11.22
Утвердил	Цыкановский			<i>Цыкановский</i>	11.22

ДИАТ.3258.ОПР1

Многофункциональный медицинский центр, строение 2
 по адресу: г.Москва, 1-я улица Ямского поля, вл.15

Навесная фасадная система с воздушным зазором "ДИАТ",
 утеплением и облицовкой изделиями
 из стеклофибробетона (СФБ)

Стадия	Лист	Листов
Р	20	

Узел 15

ООО "ДИАТ-ПРОЕКТ"

Копировал

A3