

Студия архитектурного
перфекционизма «АМІ»

Альбом |



Студия архитектурного
перфекционизма «АМІ»

Дизайн-проект по адресу:
Мытищи, ул. Силикатная д.18, кв. 39

г. Москва, 2023

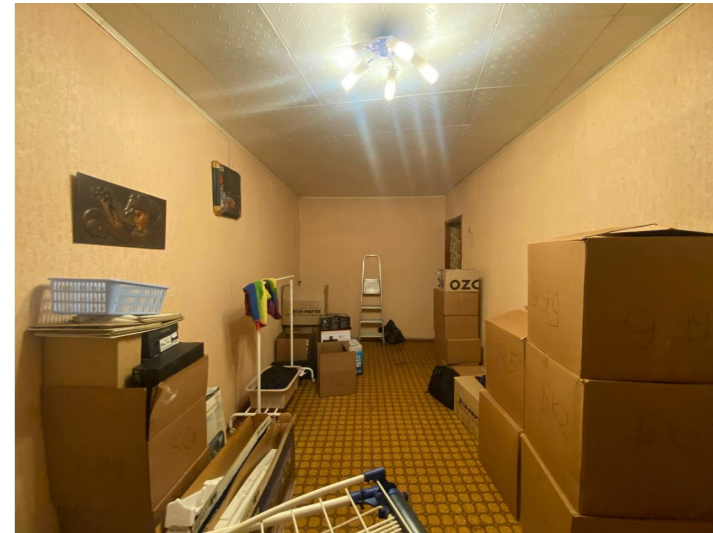
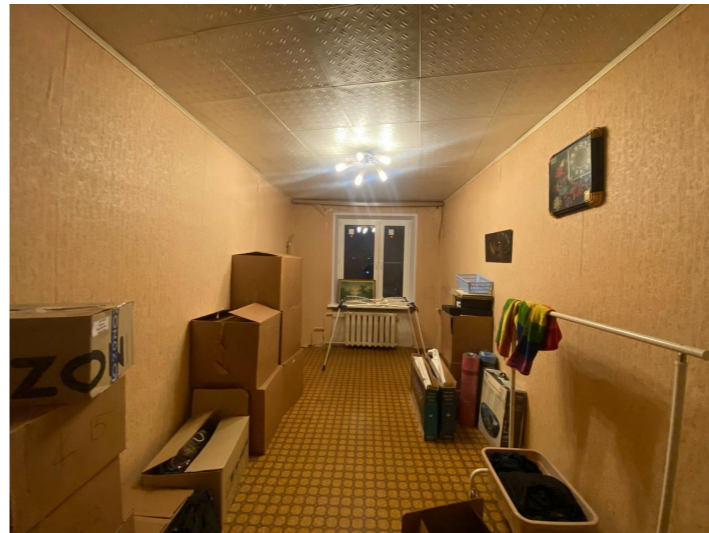
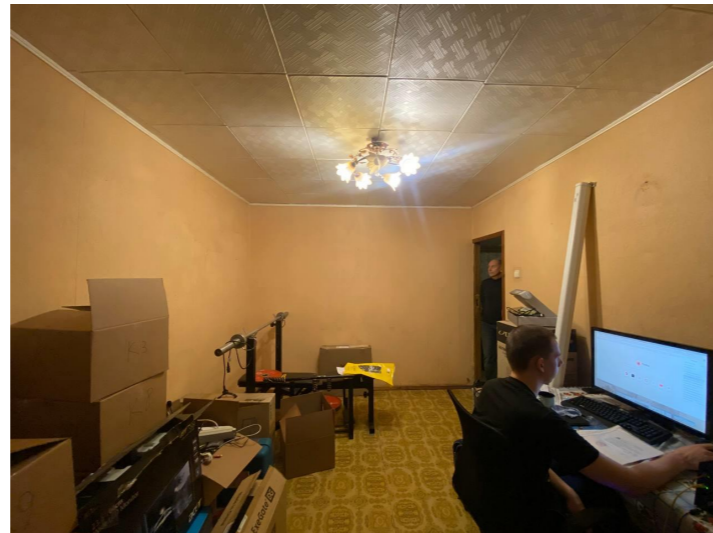
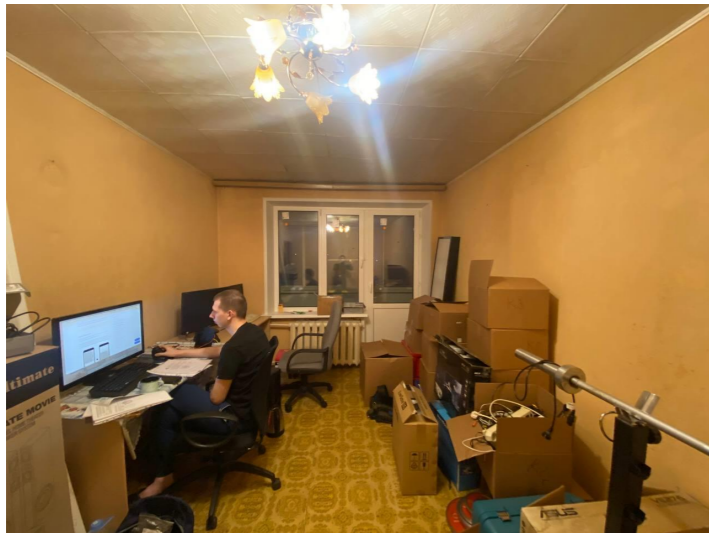
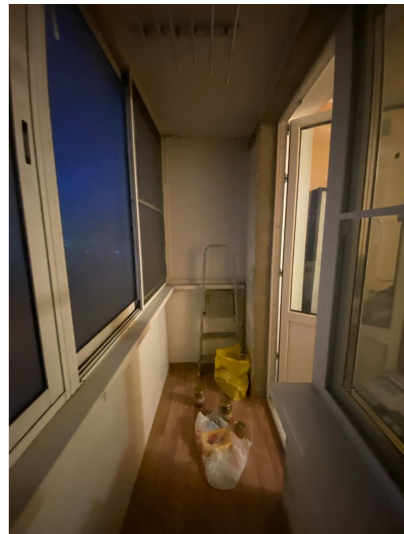
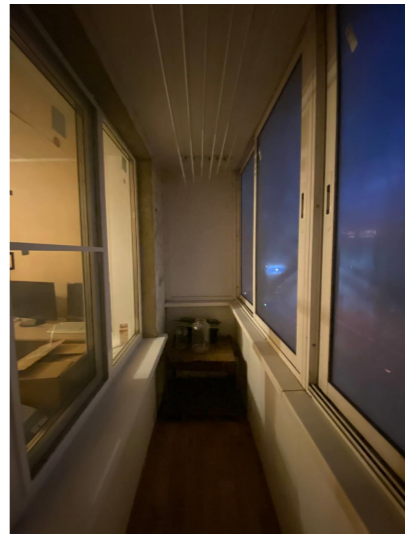
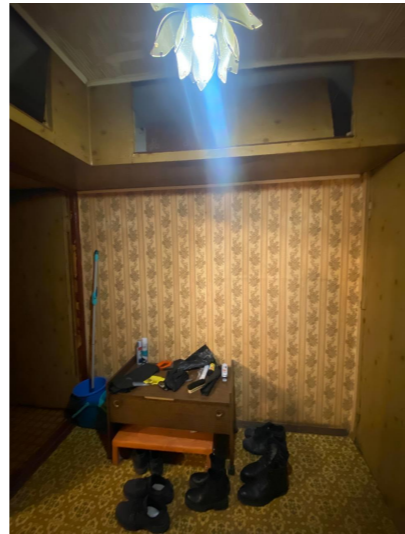

						ООО "АМИ"			
Изм.	Колуч	Лист	№Дак	Подп.	Дата	Москва, Мытищи Ул. Силикатная, д. 18 кв 39	Стадия	Лист	Листов
	Дизайнер		Демидова А.В.				РП	04	24
	Менеджер проекта		Антилов А.Г.						
	ГАП		Амианц Е.С.			Фотофиксация	М150 (А3)		

ОБЩАЯ ПЛОЩАДЬ ПОМЕЩЕНИЯ: 58,3 м²
 ОБЩАЯ ВЫСОТА ПОМЕЩЕНИЯ: 2500 мм

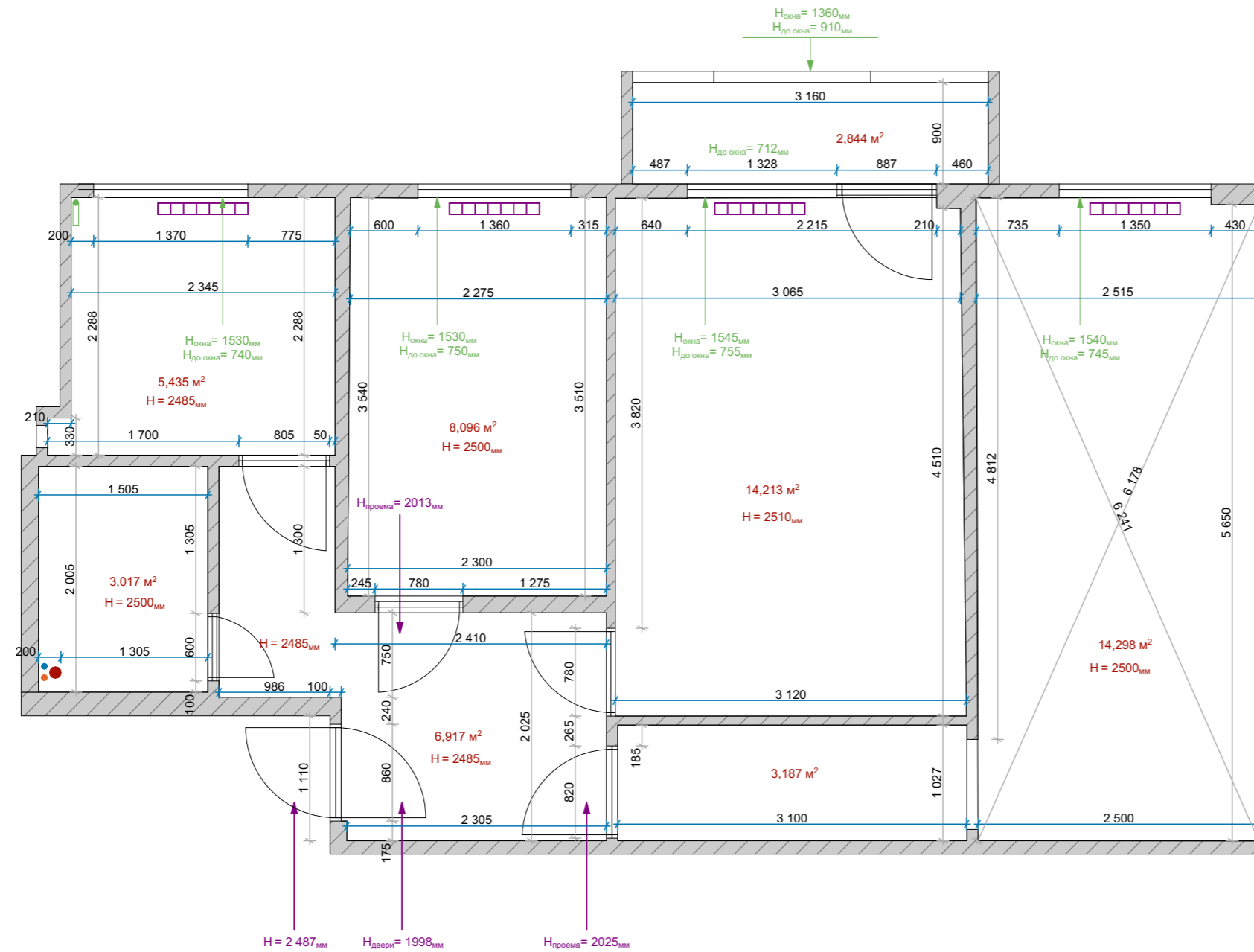

МАСШТАБ 1:50

						ООО "АМИ"		
Изм.	Колуч.	Лист	№Дак.	Подп.	Дата			
	Дизайнер	Демидова А.В.						
	Менеджер проекта	Антипов А.Г.						
	ГАП	Амианц Е.С.						
						Москва, Мытищи Ул. Силикатная, д. 18 кв 39		
						Стадия	Лист	Листов
						РП	05	24
						План обмера		
						M1:50 (A3)		

ОБЩАЯ ПЛОЩАДЬ ПОМЕЩЕНИЯ: 58,3 м²
 ОБЩАЯ ВЫСОТА ПОМЕЩЕНИЯ: 2500 мм

УСЛОВНЫЕ ОБОЗНАЧЕНИЯ:

- демонтируемая перегородка
- демонтаж перегородки до высоты 900 мм для последующего монтажа стеклоблоков

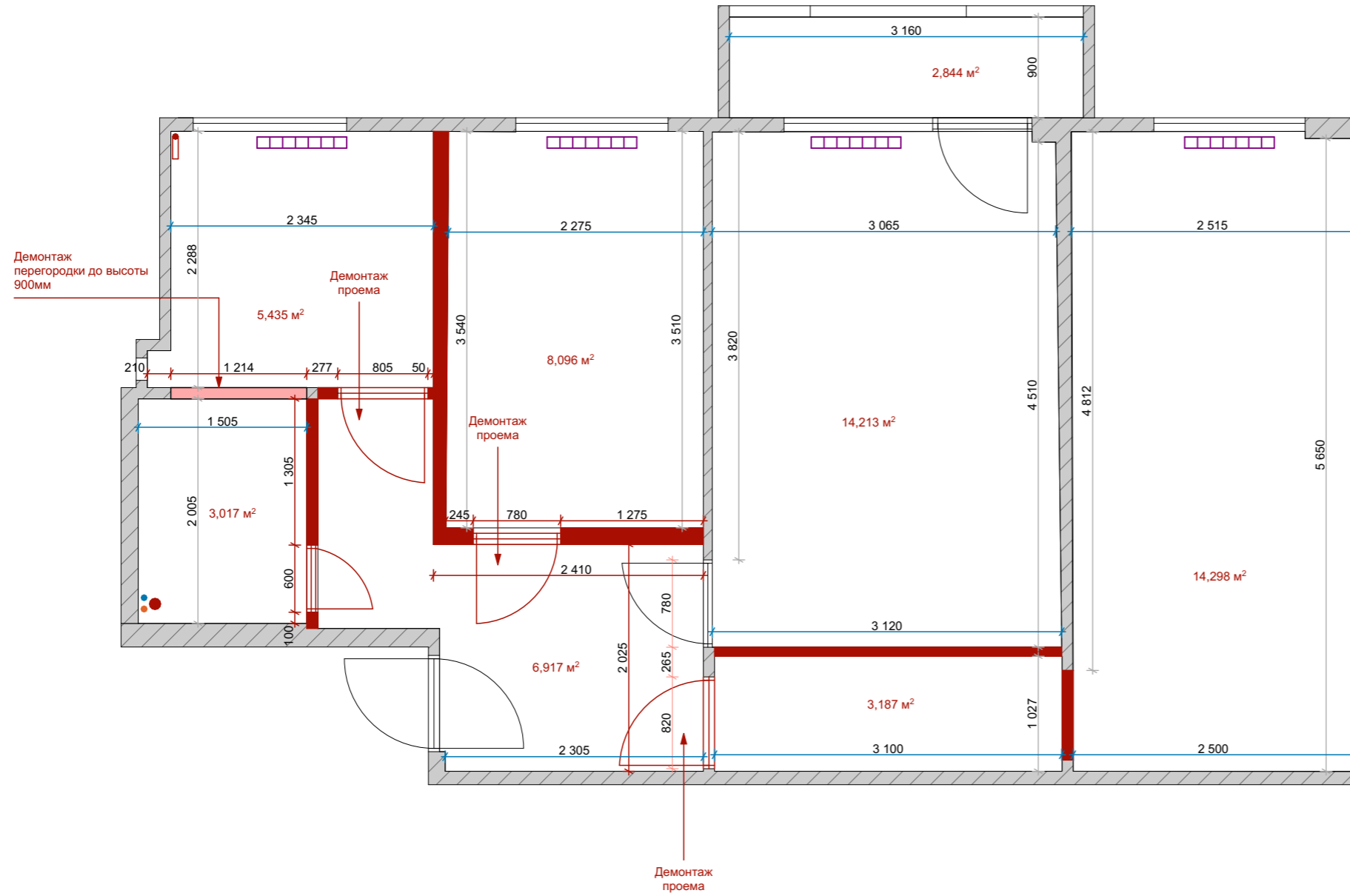

МАСШТАБ 1:50

						ООО "АМИ"					
Изм.	Колуч	Лист	№Дак	Подп.	Дата	Москва, Мытищи Ул. Силикатная, д. 18 кв 39					
Дизайнер		Демидова А.В.							Стадия	Лист	Листов
Менеджер проекта		Антипов А.Г.							РП	06	24
ГАП		Амирянц Е.С.				План демонтируемых перегородок					
									М1:50 (А3)		

Экспликация помещений

№	Наименование	Площадь, м ²
1	Прихожая	5,00
2	Сан.узел	4,4
3	Кухня-гостиная	14,56
4	Кабинет	17,50
5	Спальня	14,25
6	Лоджия	2,84
Итого:		58,5

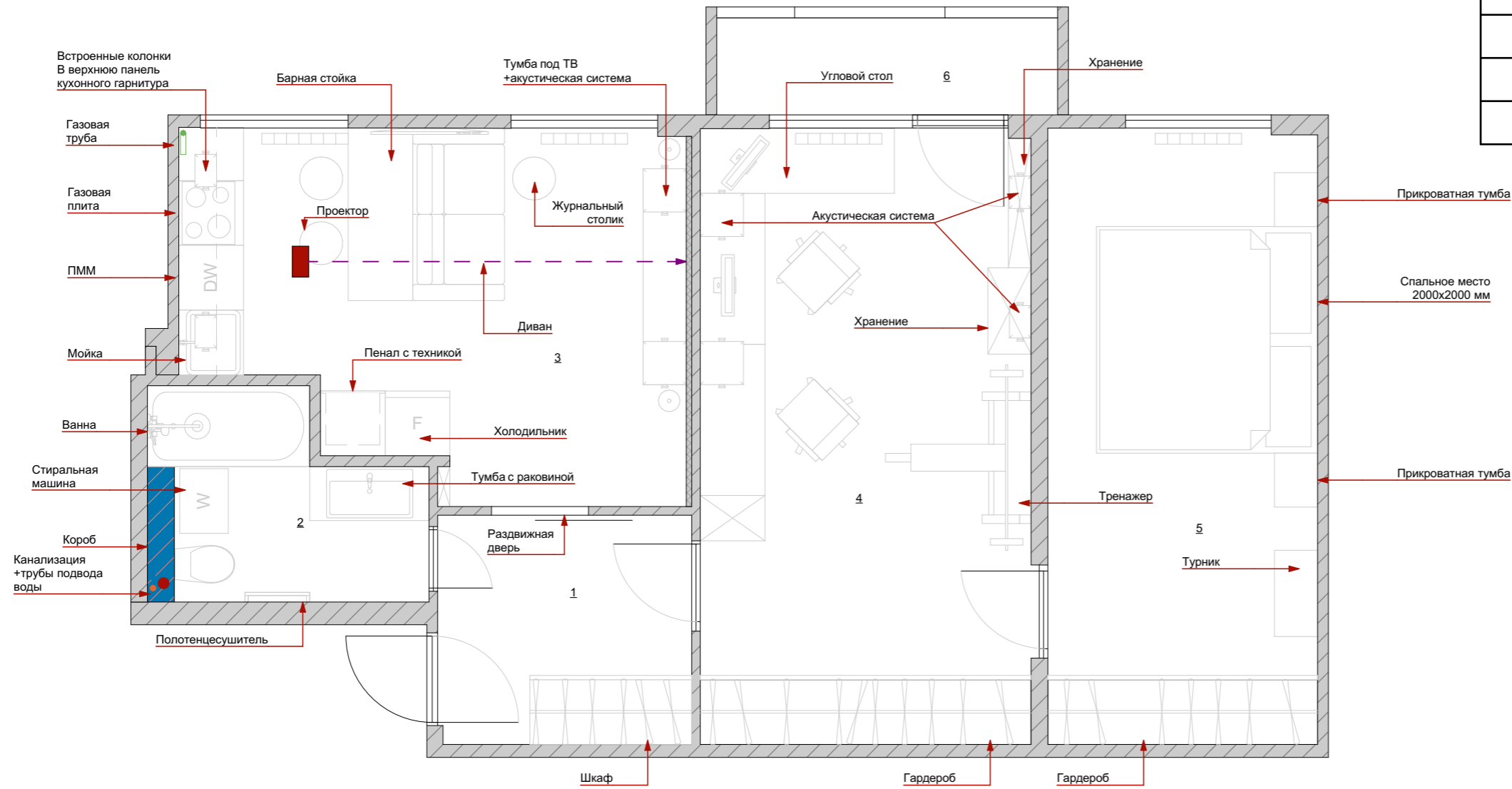

МАСШТАБ

1:50

						ООО "АМИ"			
Изм.	Колуч	Лист	№Дак	Подп.	Дата	Москва, Мытищи Ул. Силикатная, д. 18 кв 39	Стадия	Лист	Листов
	Дизайнер	Демидова А.В.					РП	08	24
	Менеджер проекта	Антипов А.Г.							
	ГАП	Амианц Е.С.				План расстановки мебели	M1:50 (A3)		

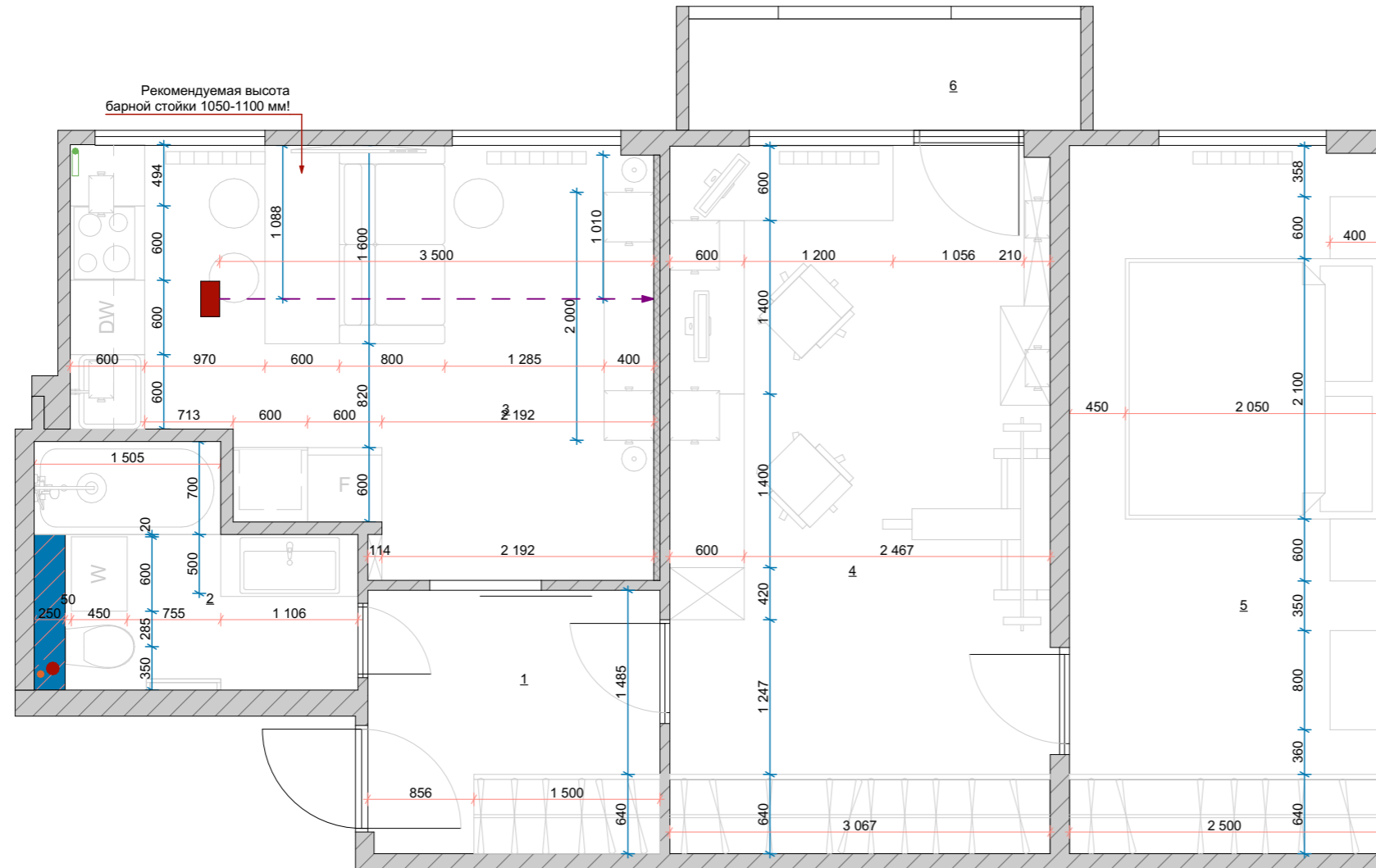

МАСШТАБ

1:50

Экспликация помещений

№	Наименование	Площадь, м ²
1	Прихожая	5,00
2	Сан.узел	4,4
3	Кухня-гостиная	14,56
4	Кабинет	17,50
5	Спальня	14,25
6	Лоджия	2,84
Итого:		58,5

Изм.	Колуч.	Лист	№Дак.	Подп.	Дата	ООО "АМИ"			
Дизайнер		Демидова А.В.				Москва, Мытищи Ул. Силикатная, д. 18 кв 39	Стадия	Лист	Листов
Менеджер проекта		Антипов А.Г.					РП	09	24
ГАП		Амианц Е.С.				План расстановки мебели с размерами	M1:50 (A3)		

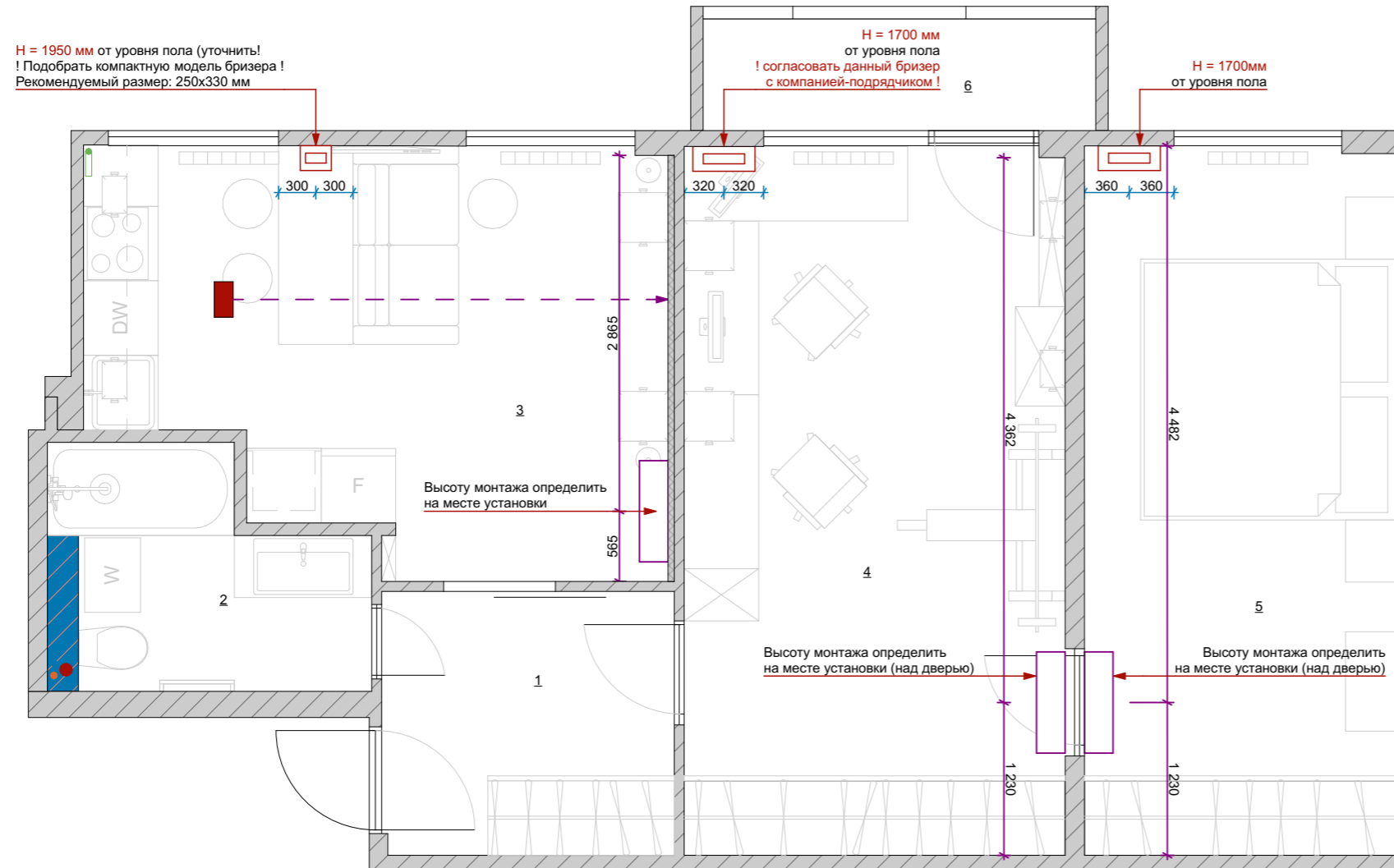

Экспликация помещений		
№	Наименование	Площадь, м ²
1	Прихожая	5,00
2	Сан.узел	4,4
3	Кухня-гостиная	14,56
4	Кабинет	17,50
5	Спальня	14,25
6	Лоджия	2,84
Итого:		58,5

УСЛОВНЫЕ ОБОЗНАЧЕНИЯ:

- Внутренний блок кондиционера
- Бризер

ПРИМЕЧАНИЕ:

- высоту расположения оборудования кондиционирования определить на месте монтажа.

МАСШТАБ 1:50

						ООО "АМИ"					
Изм.	Колуч.	Лист	№Дак.	Подп.	Дата	Москва, Мытищи Ул. Силикатная, д. 18 кв 39					
									Стадия	Лист	Листов
									РП	10	24
						План кондиционирования помещений		M1:50 (A3)			

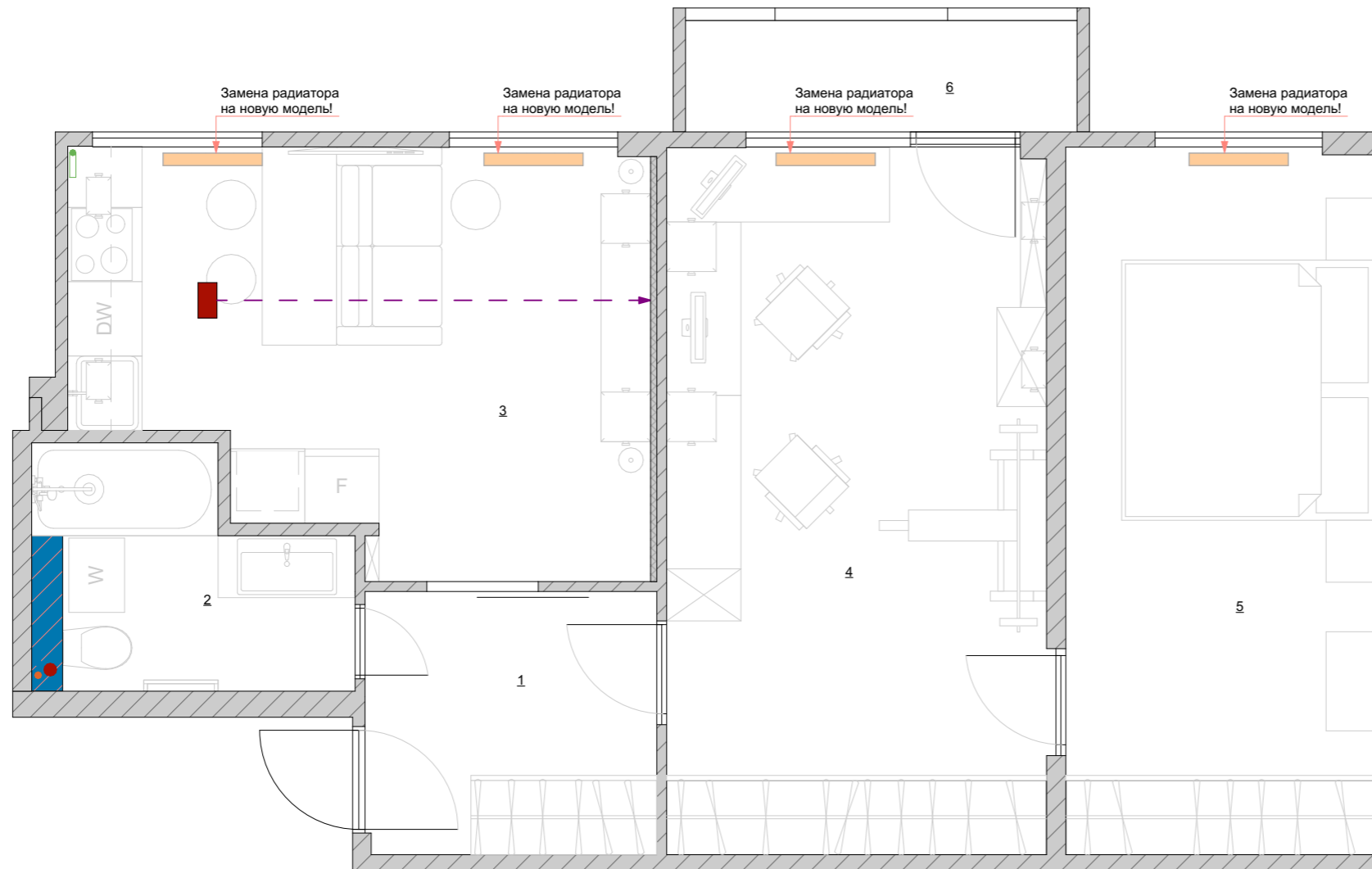

Экспликация помещений		
№	Наименование	Площадь, м ²
1	Прихожая	5,00
2	Сан.узел	4,4
3	Кухня-гостиная	14,56
4	Кабинет	17,50
5	Спальня	14,25
6	Лоджия	2,84
Итого:		58,5

УСЛОВНЫЕ ОБОЗНАЧЕНИЯ:

 - замена радиатора отопления

ПРИМЕЧАНИЕ:

- все радиаторы монтируются по центру окна.

МАСШТАБ

1:50

						ООО "АМИ"				
Изм.	Колуч	Лист	№Дак	Подп.	Дата	Москва, Мытищи Ул. Силикатная, д. 18 кв 39	Стадия	Лист	Листов	
	Дизайнер	Демидова А.В.					РП	11	24	
	Менеджер проекта	Антилов А.Г.								
	ГАП	Амирянц Е.С.								
							План расстановки радиаторов		M1:50 (A3)	

Экспликация помещений

№	Наименование	Площадь, м ²
1	Прихожая	5,00
2	Сан.узел	4,4
3	Кухня-гостиная	14,56
4	Кабинет	17,50
5	Спальня	14,25
6	Лоджия	2,84
Итого:		58,5

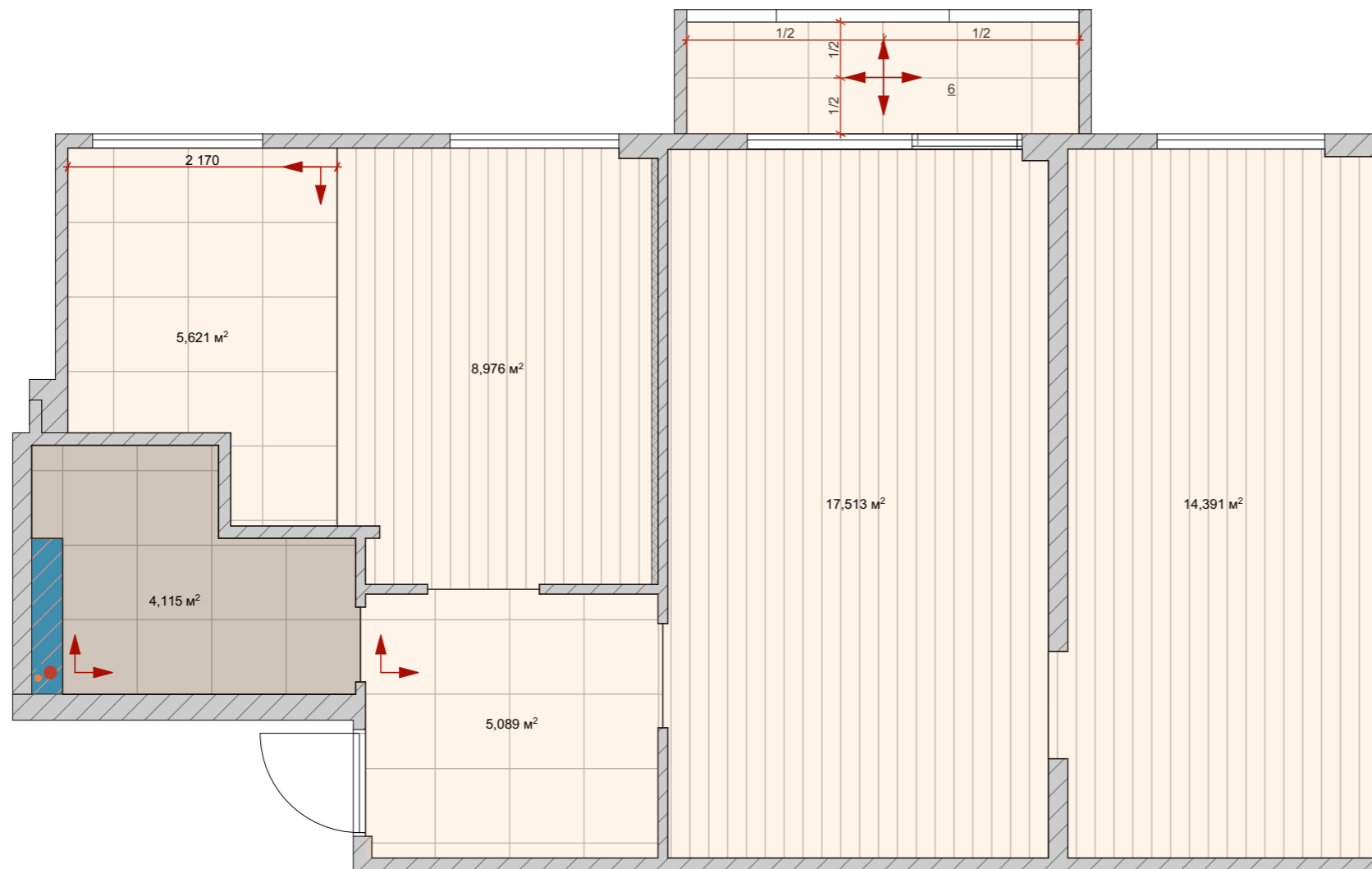

УСЛОВНЫЕ ОБОЗНАЧЕНИЯ:

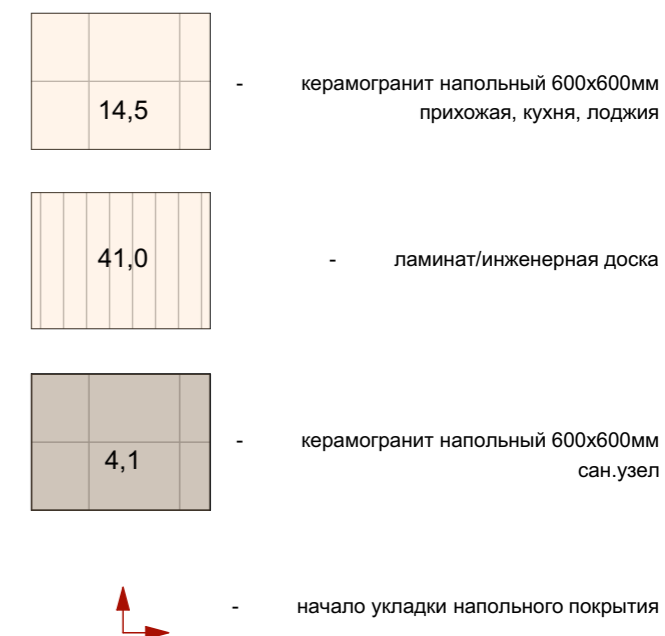

ПРИМЕЧАНИЕ:

- **ПРОИЗВЕСТИ ЗВУКОИЗОЛЯЦИЮ ПО ПЕРИМЕТРУ ПОЛА В ПОМ. 3**
- **Высота чистового пола ПО ВСЕЙ КВАРТИРЕ = 105 мм !**
- площадь покрытий указана без учета запаса на подрезы и т.д.
- предусмотреть стык покрытий под дверными полотнами за счет пробкового компенсатора/металлического Т-образного профиля

РАЗРЕЗ ПОЛА
(ЗОНА КУХНИ-ГОСТИНОЙ)

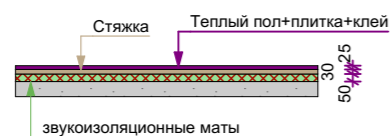

МАСШТАБ 1:50

РАЗРЕЗ ПОЛА
(ЗОНА КУХНИ-ГОСТИНОЙ)



ООО "АМИ"					
Изм.	Колуч.	Лист	№Дак.	Подп.	Дата
	Дизайнер	Демидова А.В.			
	Менеджер проекта	Антипов А.Г.			
	ГАП	Амианц Е.С.			
Москва, Мытищи Ул. Силикатная, д. 18 кв 39				Стадия	Лист
План напольных покрытий				РП	12
				Листов	24
				М1:50 (А3)	

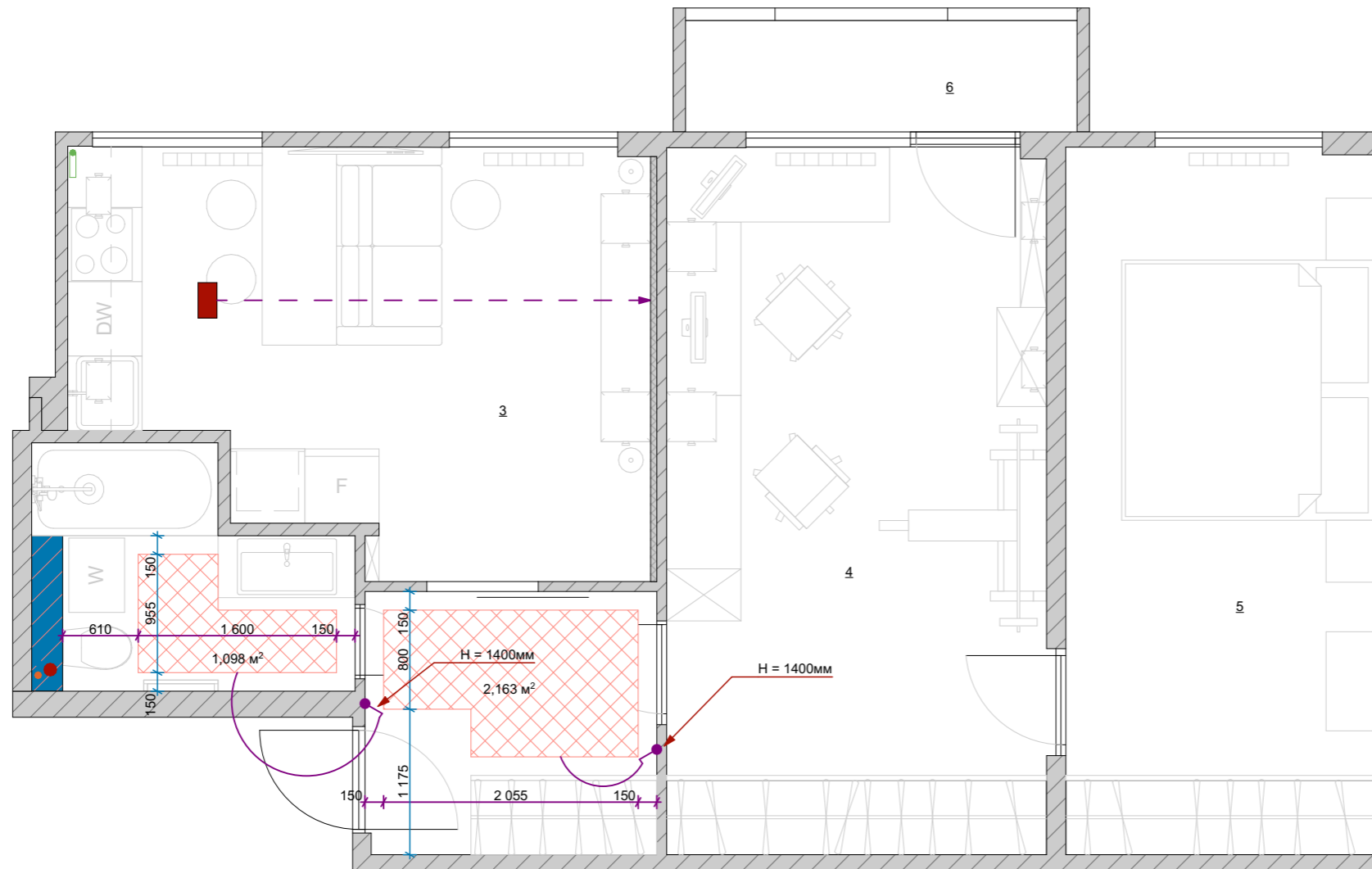

МАСШТАБ

1:50

Экспликация помещений

№	Наименование	Площадь, м²
1	Прихожая	5,00
2	Сан.узел	4,4
3	Кухня-гостиная	14,56
4	Кабинет	17,50
5	Спальня	14,25
6	Лоджия	2,84
Итого:		58,5

УСЛОВНЫЕ ОБОЗНАЧЕНИЯ:



- Теплый пол



- регулятор теплого пола

ПРИМЕЧАНИЕ:

- теплый пол монтируется в зоне су и прихожей.
- регуляторы теплого пола монтируются на уровне глаз на высоте 1400мм от пола.

						ООО "АМИ"					
Изм.	Колуч	Лист	№Дак	Подп.	Дата	Москва, Мытищи Ул. Силикатная, д. 18 кв 39					
Дизайнер		Демидова А.В.							Стадия	Лист	Листов
Менеджер проекта		Антилов А.Г.							РП	13	24
ГАП		Амианц Е.С.				План теплого пола					
						М1:50 (А3)					

Экспликация помещений

№	Наименование	Площадь, м ²
1	Прихожая	5,00
2	Сан.узел	4,4
3	Кухня-гостиная	14,56
4	Кабинет	17,50
5	Спальня	14,25
6	Лоджия	2,84
Итого:		58,5

МАРКИРОВКА САНТЕХНИКИ:

№	НАИМЕНОВАНИЕ	РАЗМЕР
1	Полотенцесушитель водяной	600
2	Унитаз с инсталляцией	
3	Стиральная машина	600x450
4	Ванна	750x1500
5	Раковина с тумбой	1106x500
6	Мойка кухонная	600x600
7	Посудомоечная машина	600x600

ПРИМЕЧАНИЕ:

- сверить все монтажные высоты по техническим документам у покупаемой сантехники!

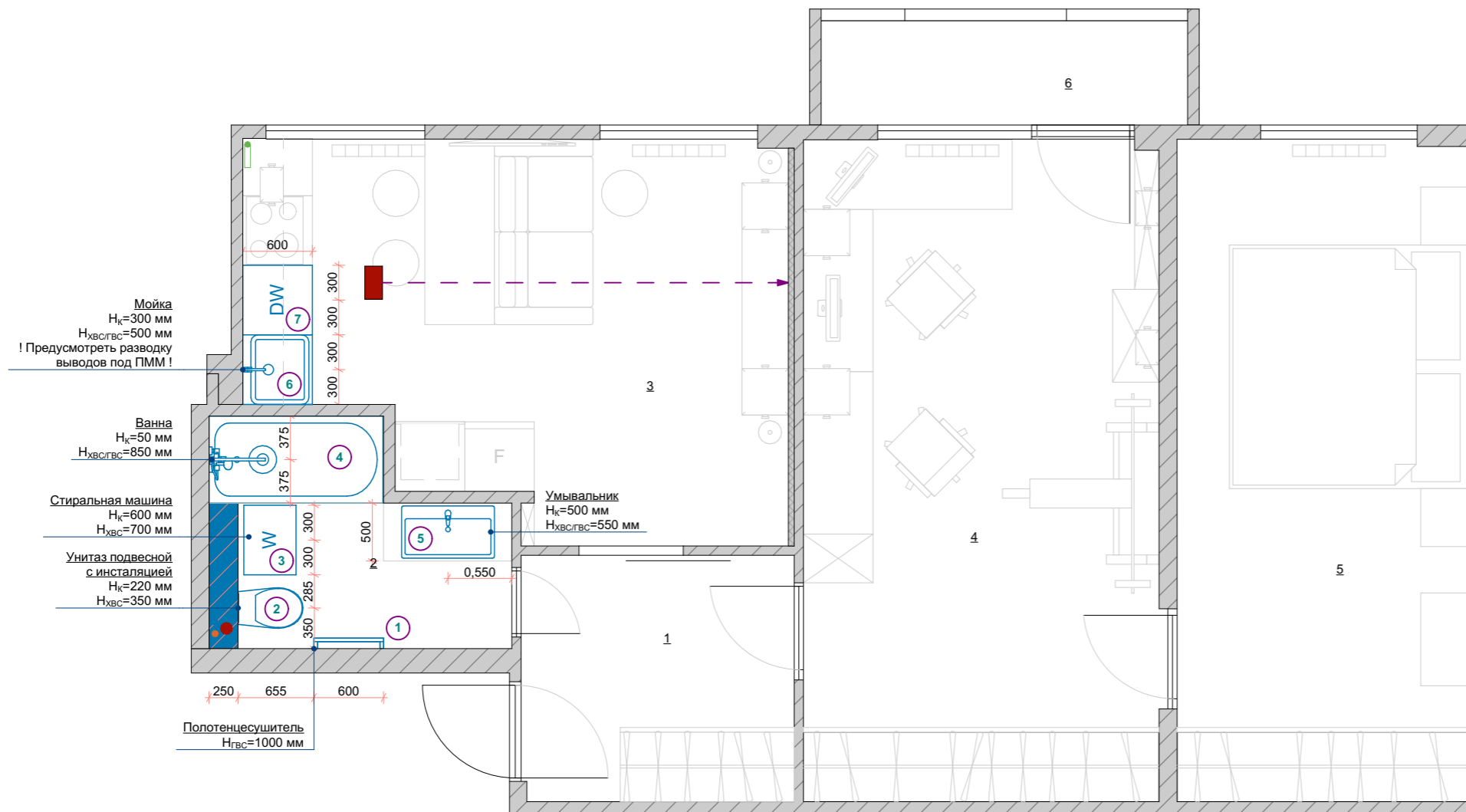

МАСШТАБ

1:50



						ООО "АМИ"		
Изм.	Колуч	Лист	№Дак	Подп.	Дата	Москва, Мытищи Ул. Силикатная, д. 18 кв 39		
	Дизайнер	Демидова А.В.						
	Менеджер проекта	Антипов А.Г.						
	ГАП	Амианц Е.С.				Стадия	Лист	Листов
						РП	14	24
						План с маркировкой сантехники		M1:50 (A3)

Экспликация помещений

№	Наименование	Площадь, м ²
1	Прихожая	5,00
2	Сан.узел	4,4
3	Кухня-гостиная	14,56
4	Кабинет	17,50
5	Спальня	14,25
6	Лоджия	2,84
Итого:		58,5

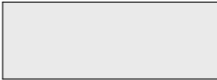

УСЛОВНЫЕ ОБОЗНАЧЕНИЯ:

-  - Покраска потолка
-  - опуск на минимум, для последующей установки встроенных светильников

ПРИМЕЧАНИЕ:

- в зоне сан узла и кухни-гостиной потолок опускается на минимум для последующей установки встроенных светильников

МАСШТАБ 1:50





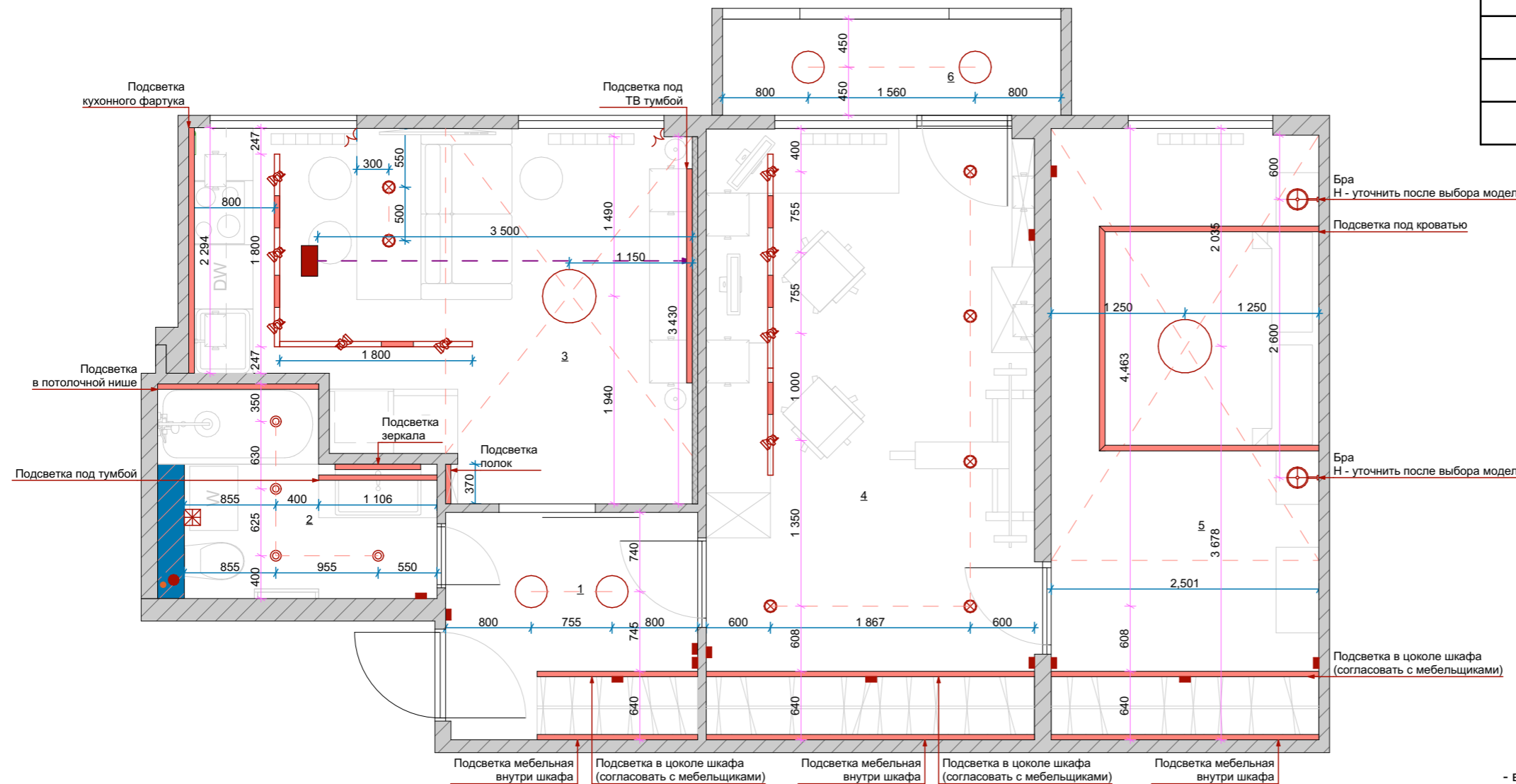

						ООО "АМИ"			
Изм.	Колуч	Лист	№Дак	Подп.	Дата	Москва, Мытищи Ул. Силикатная, д. 18 кв 39	Стадия	Лист	Листов
Дизайнер		Демидова А.В.					РП	15	24
Менеджер проекта		Антилов А.Г.							
ГАП		Амирянц Е.С.				План Потолка	M1:50 (A3)		

Экспликация помещений

№	Наименование	Площадь, м ²
1	Прихожая	5,00
2	Сан.узел	4,4
3	Кухня-гостиная	14,56
4	Кабинет	17,50
5	Спальня	14,25
6	Лоджия	2,84
Итого:		58,5



УСЛОВНЫЕ ОБОЗНАЧЕНИЯ:

-  - встраиваемая трековая шина с трековыми светильниками
-  - Люстра потолочная
-  - Бра
-  - настенный встраиваемый светильник
-  - накладной точечный светильник
-  - встраиваемый точечный светильник
-  - светодиодная лента

ПРИМЕЧАНИЕ:







- в зоне гардероба монтируется подсветка и подсветка цоколя.
- в сан.узле монтируется подсветка зеркала, подсветка под потолком в зоне ванны, и накладные встраиваемые светильники.
- в кухне-гостиной монтируется подсветка потолка, подсветка ниши для хранения, трековая шина, функциональный бра у барной стойки и подсветка рабочей поверхности.
- в спальне монтируются накладные светильники, люстра, подсветка цоколя шкафа, подсветка под потолком, в зоне кровати устанавливаются бра.

МАСШТАБ

1:50

ООО "АМИ"					
Изм.	Колуч.	Лист	№Дак.	Подп.	Дата
	Дизайнер	Демидова А.В.			
	Менеджер проекта	Антипов А.Г.			
	ГАП	Амирянц Е.С.			
Москва, Мытищи Ул. Силикатная, д. 18 кв 39			Стадия	Лист	Листов
План осветительных приборов			РП	16	24
			М1:50 (А3)		

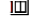
УСЛОВНЫЕ ОБОЗНАЧЕНИЯ:

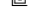
-  - вывод электрический
-  - розетка 220
-  - выключатель одноклавишный
-  - интернет
-  - регулятор теплого пола
-  - выключатель двухклавишный
-  - датчик движения
-  - телефонная розетка

13 м² - отделка стен

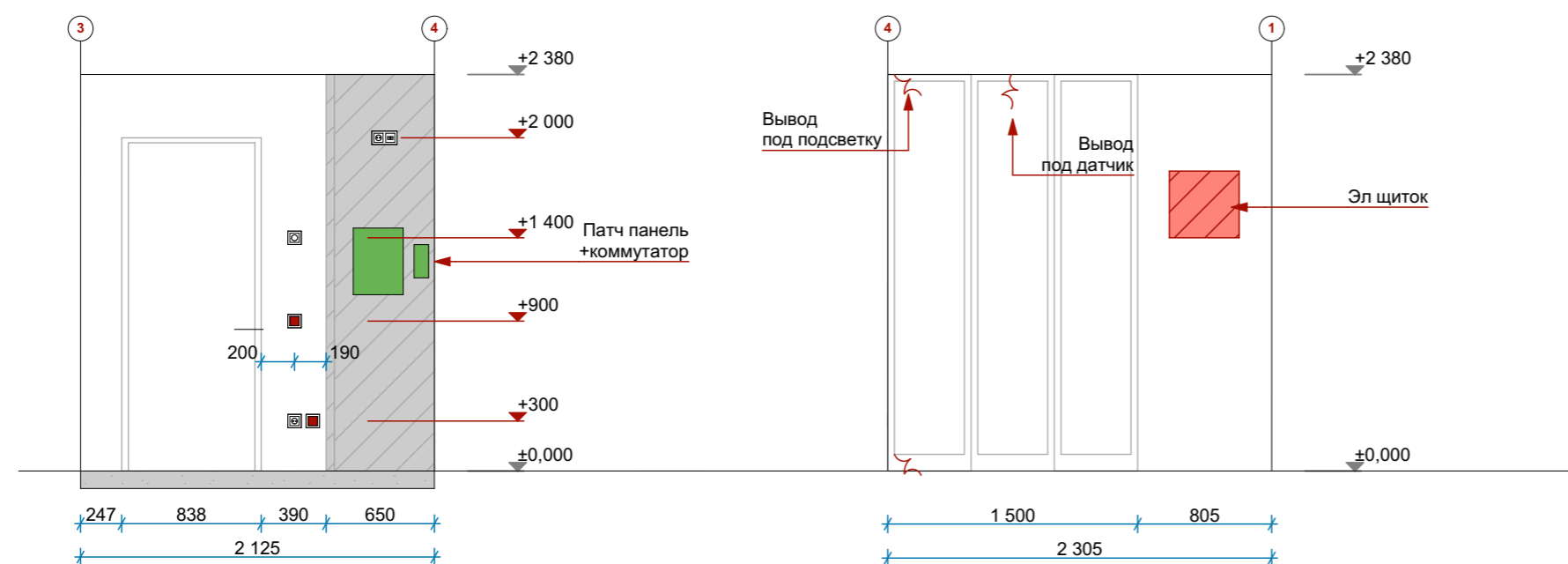
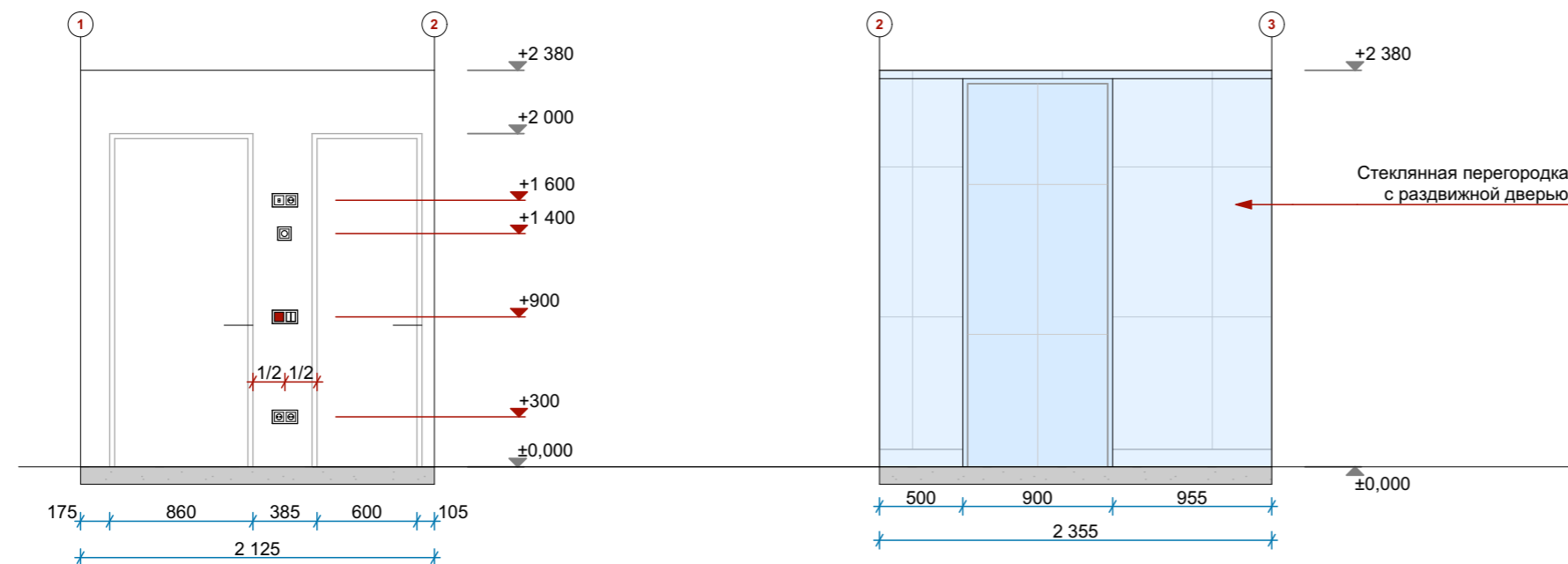
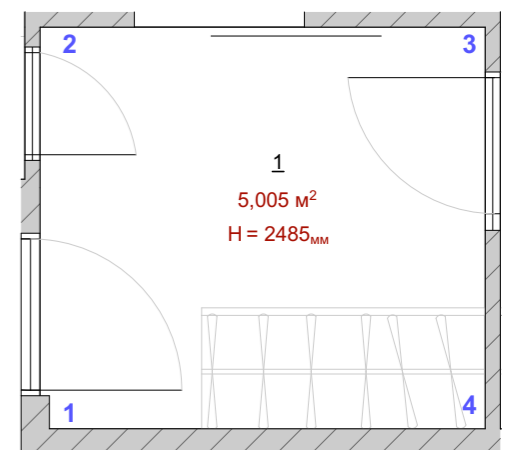









ПРИМЕЧАНИЕ:



- внутри гардероба монтируется электрический щиток.

МАСШТАБ 1:50

						ООО "АМИ"					
Изм.	Колуч	Лист	№Дак	Подп.	Дата	Москва, Мытищи Ул. Силикатная, д. 18 кв 39					
Дизайнер		Демидова А.В.							Стадия	Лист	Листов
Менеджер проекта		Антилов А.Г.							РП	20	24
ГАП		Амирянц Е.С.				Развертки по стенам 1-4 (Прихожая)					
									М1:50 (А3)		

УСЛОВНЫЕ ОБОЗНАЧЕНИЯ:

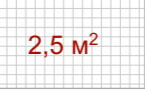
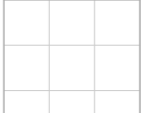
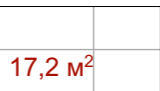
-  - вывод электрический
-  - розетка 220
-  - выключатель одноклавишный
-  - интернет
-  - регулятор теплого пола
-  - выключатель двухклавишный
-  - датчик движения
-  - телефонная розетка

-  2,5 м² - отделка стен Плитка 50x50мм
-  - Стеклоблоки 30шт (240x240мм)
-  17,2 м² - отделка стен Плитка 600x1200мм
-  - короб для инсталляции и скрытия труб

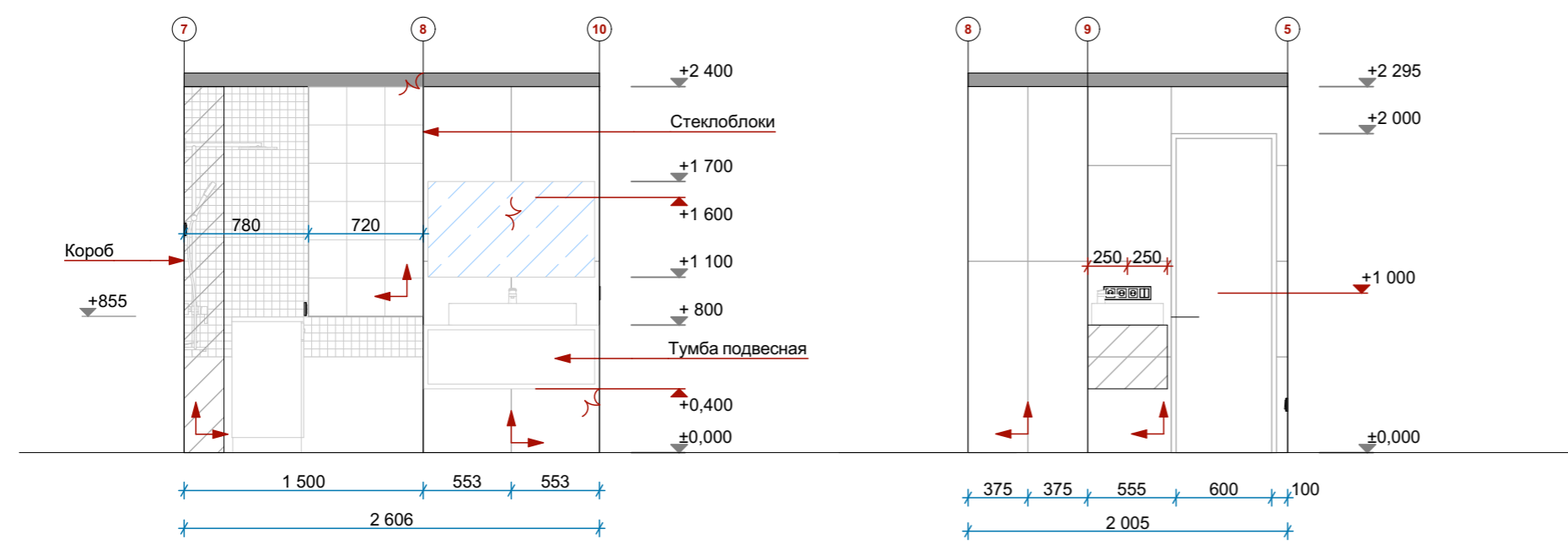
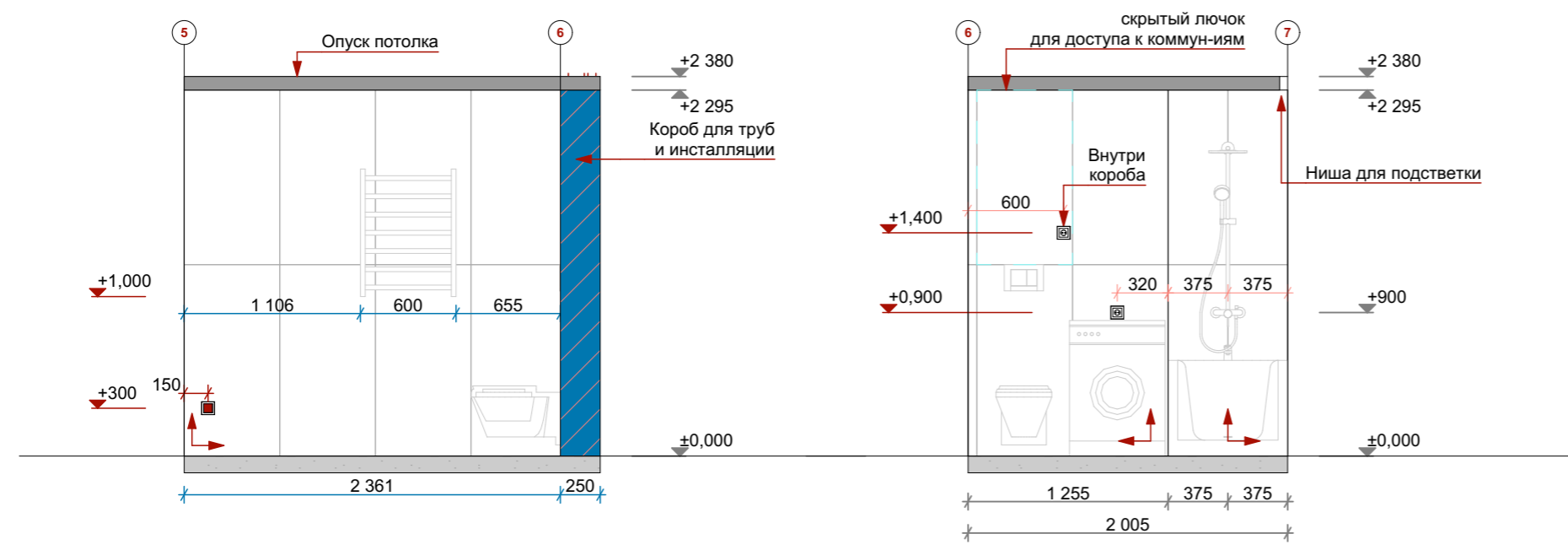
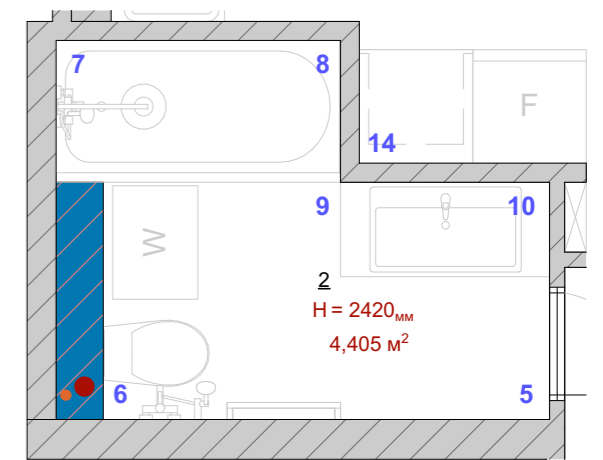















ПРИМЕЧАНИЕ:

- внутри короба монтируется розетка для инсталляции.
- за зеркалом предусмотрен вывод для подсветки
- материалы отделки указаны без учета запаса на подрезы и тд.

МАСШТАБ 1:50

ООО "АМИ"					
Изм.	Колуч.	Лист	№Дак.	Подп.	Дата
	Дизайнер	Демидова А.В.			
	Менеджер проекта	Антипов А.Г.			
	ГАП	Амианц Е.С.			
Москва, Мытищи Ул. Силикатная, д. 18 кв 39					
Развертки по стенам 5 - 10 (Сан.узел)			Стадия РП	Лист 21	Листов 24
М1:50 (А3)					

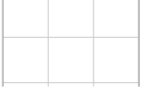
УСЛОВНЫЕ ОБОЗНАЧЕНИЯ:

-  - вывод электрический
-  - розетка 220
-  - выключатель одноклавишный
-  - интернет
-  - регулятор теплого пола
-  - выключатель двухклавишный
-  - датчик движения
-  - телефонная розетка
-  - розетка сетевая
-  - розетка RJ45
-  - кабель канал для аудиосистемы
-  - отделка фартука Плитка 50x50мм
-  - Стеклоблоки 30шт (240x240мм)
-  - Стены (Покраска)

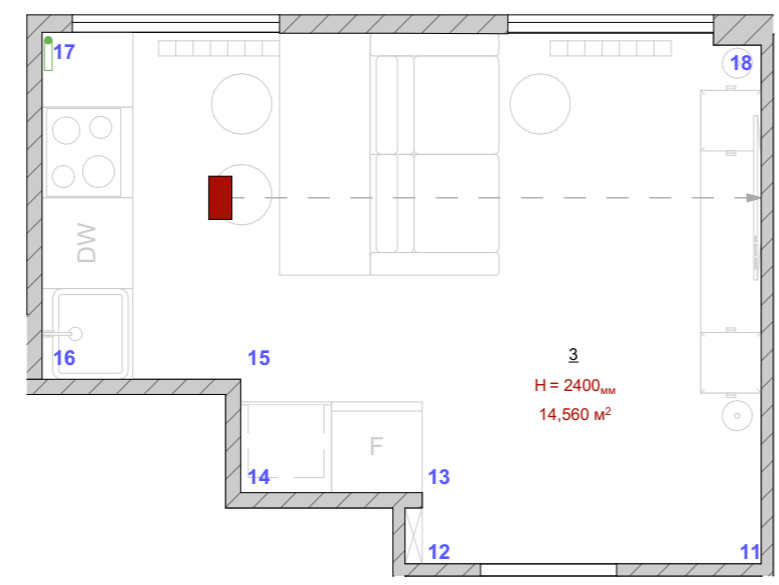
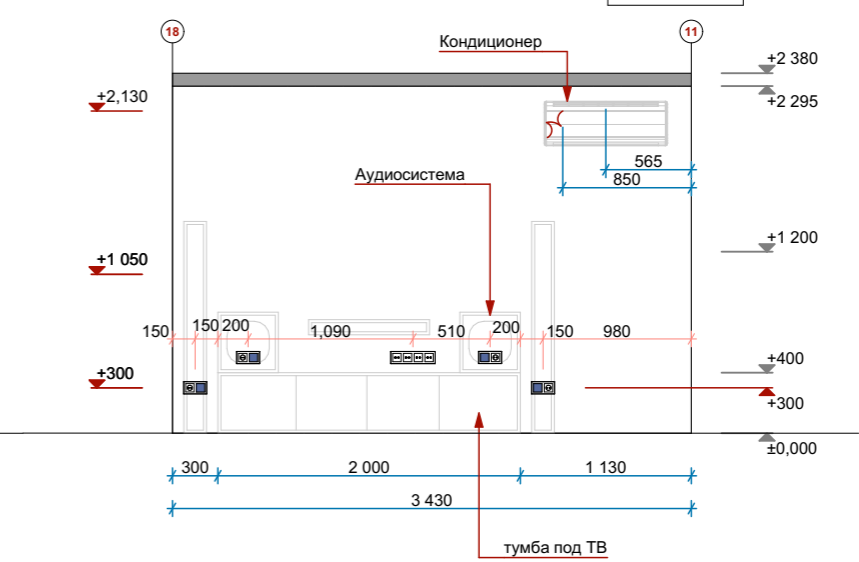
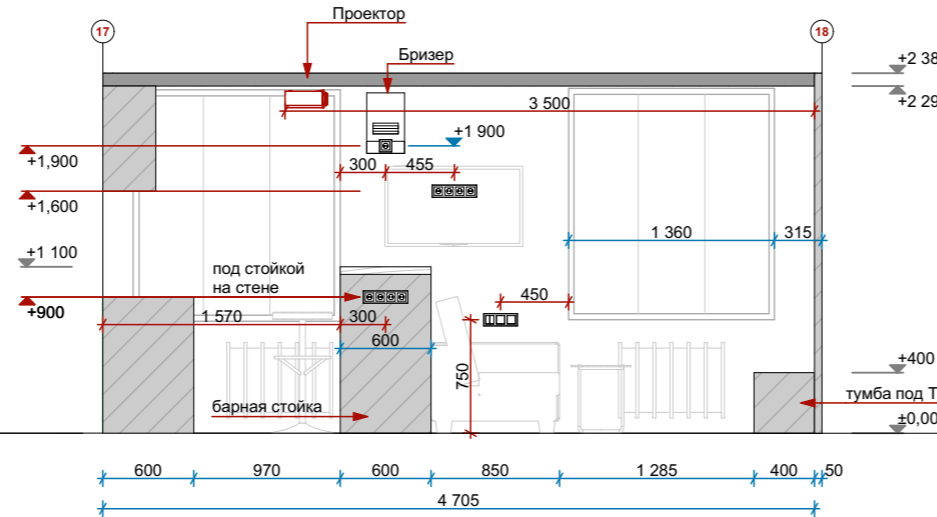
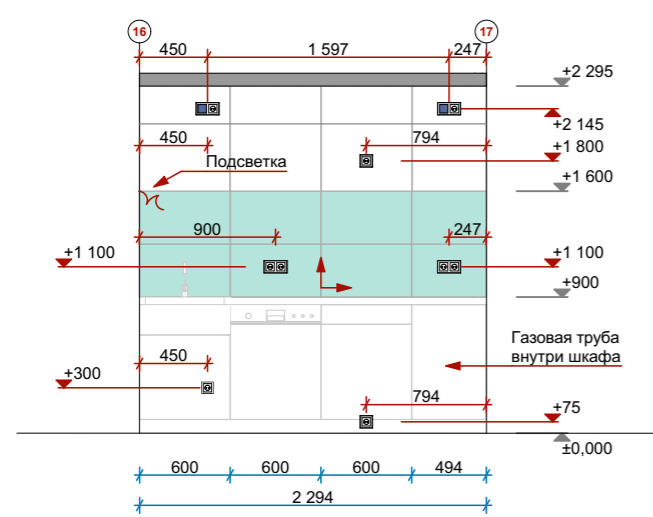
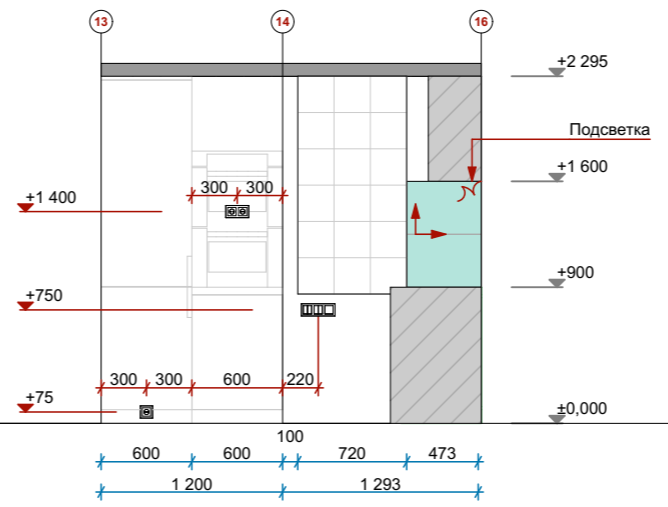
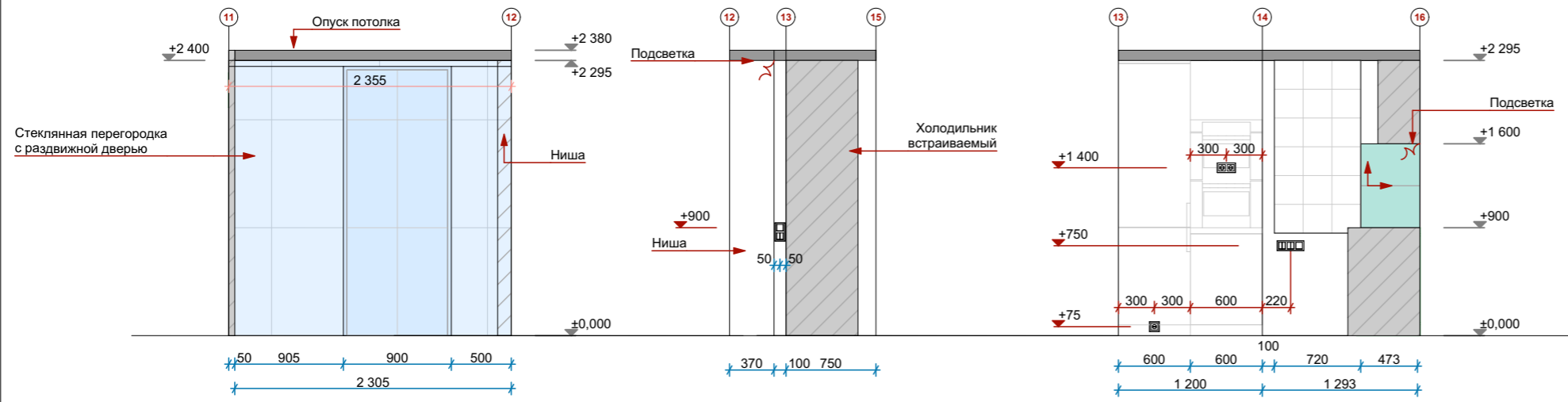











МАСШТАБ 1:50

ПРИМЕЧАНИЕ:

- слева от входа в гостиную монтируется ниша для хранения коллекции.
- материалы отделки указаны без учета запаса на подрезы и т.д.

						ООО "АМИ"					
Изм.	Колуч	Лист	№Дак	Подп.	Дата	Москва, Мытищи Ул. Силикатная, д. 18 кв 39					
Дизайнер		Демидова А.В.							Стадия	Лист	Листов
Менеджер проекта		Антипов А.Г.							РП	22	24
ГАП		Амирян Е.С.				Развертки по стенам 11 - 18 (Кухня-гостиная)					
									М1:50 (А3)		

УСЛОВНЫЕ ОБОЗНАЧЕНИЯ:

-  - вывод электрический
-  - розетка 220
-  - выключатель одноклавишный
-  - интернет
-  - регулятор теплого пола
-  - выключатель двухклавишный
-  - датчик движения
-  - телефонная розетка
-  - розетка сетевая
-  - розетка RJ145
-  - кабель канал для аудиосистемы

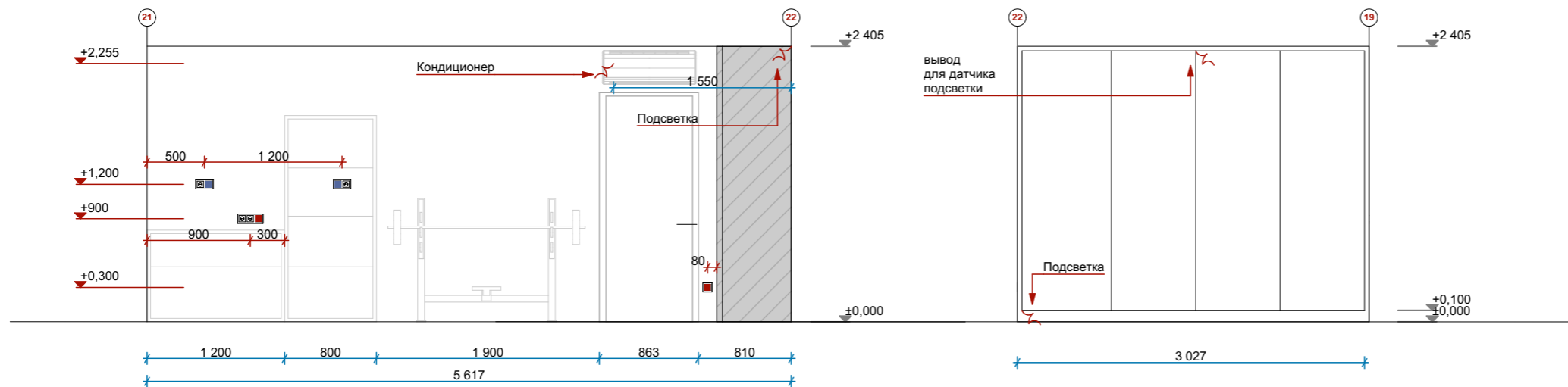
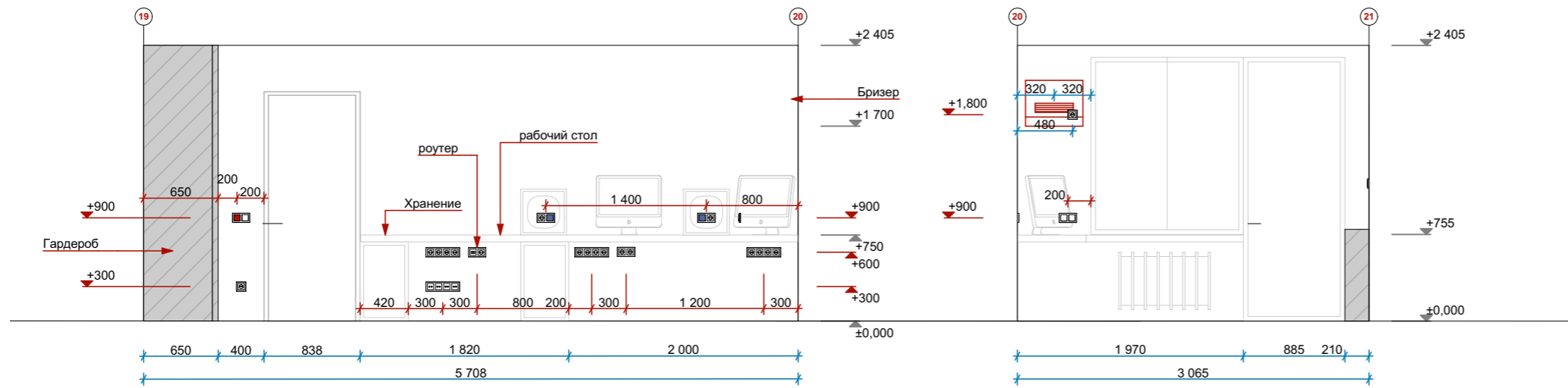

60 м² - Стены (Покраска)

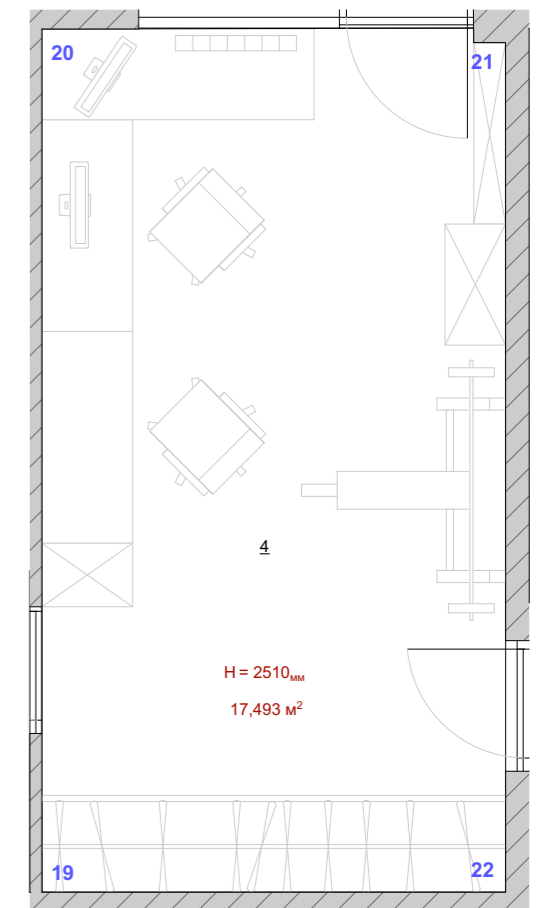











ПРИМЕЧАНИЕ:

- слева от входа в гостиную монтируется ниша для хранения коллекции.
- материалы отделки указаны без учета запаса на подрезы и т.д.

МАСШТАБ 1:50

						ООО "АМИ"					
Изм.	Колуч	Лист	№Дак	Подп.	Дата	Москва, Мытищи Ул. Силикатная, д. 18 кв 39					
Дизайнер		Демидова А.В.							Стадия	Лист	Листов
Менеджер проекта		Антилоб А.Г.							РП	23	24
ГАП		Амианц Е.С.				Развертки по стенам 19 - 22 (Кабинет)					
									М1:50 (А3)		

УСЛОВНЫЕ ОБОЗНАЧЕНИЯ:

-  - вывод электрический
-  - розетка 220
-  - выключатель одноклавишный
-  - интернет
-  - регулятор теплого пола
-  - выключатель двухклавишный
-  - датчик движения
-  - телефонная розетка
-  - розетка сетевая
-  - розетка RJ145
-  - кабель канал для аудиосистемы

38 м² - Стены (Покраска)

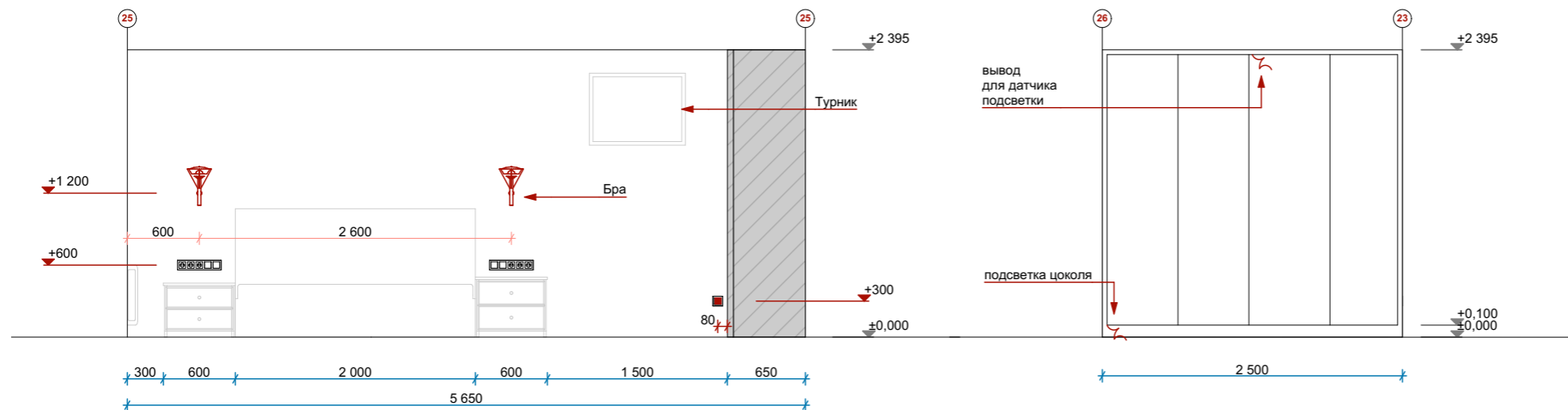
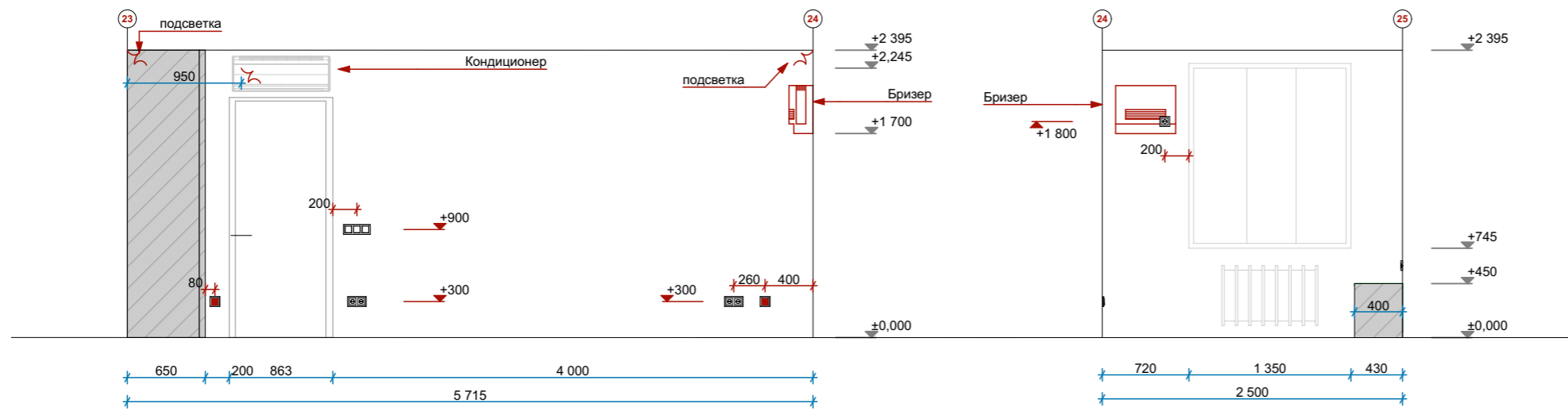
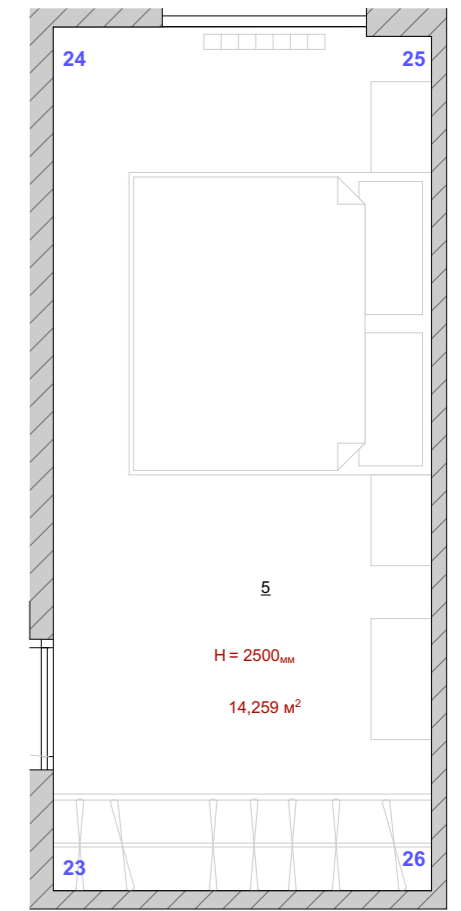

ПРИМЕЧАНИЕ:

- материалы отделки указаны без учета запаса на подрезы и т.д.

МАСШТАБ 1:50

						ООО "АМИ"			
Изм.	Колуч	Лист	№Дак	Подп.	Дата	Москва, Мытищи Ул. Силикатная, д. 18 кв 39	Стадия	Лист	Листов
Дизайнер		Демидова А.В.					РП	24	24
Менеджер проекта		Антипов А.Г.							
		ГАП		Амирянц Е.С.					
Развертки по стенам 23 - 26 (Спальня)							M1:50 (A3)		

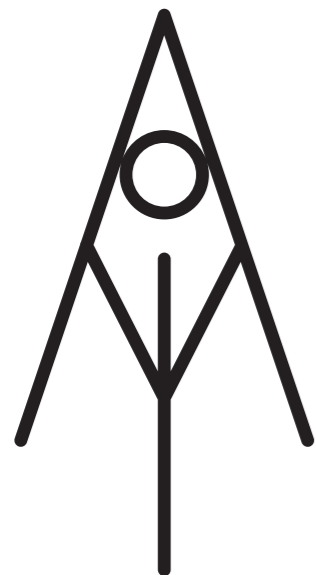

Студия архитектурного
перфекционизма «АМІ»



amistudio.ru

 amidizayn
 ami_design_official
 АМІ Дизайн