План квартиры с расстановкой радиаторов и зоны теплых полов М1:60

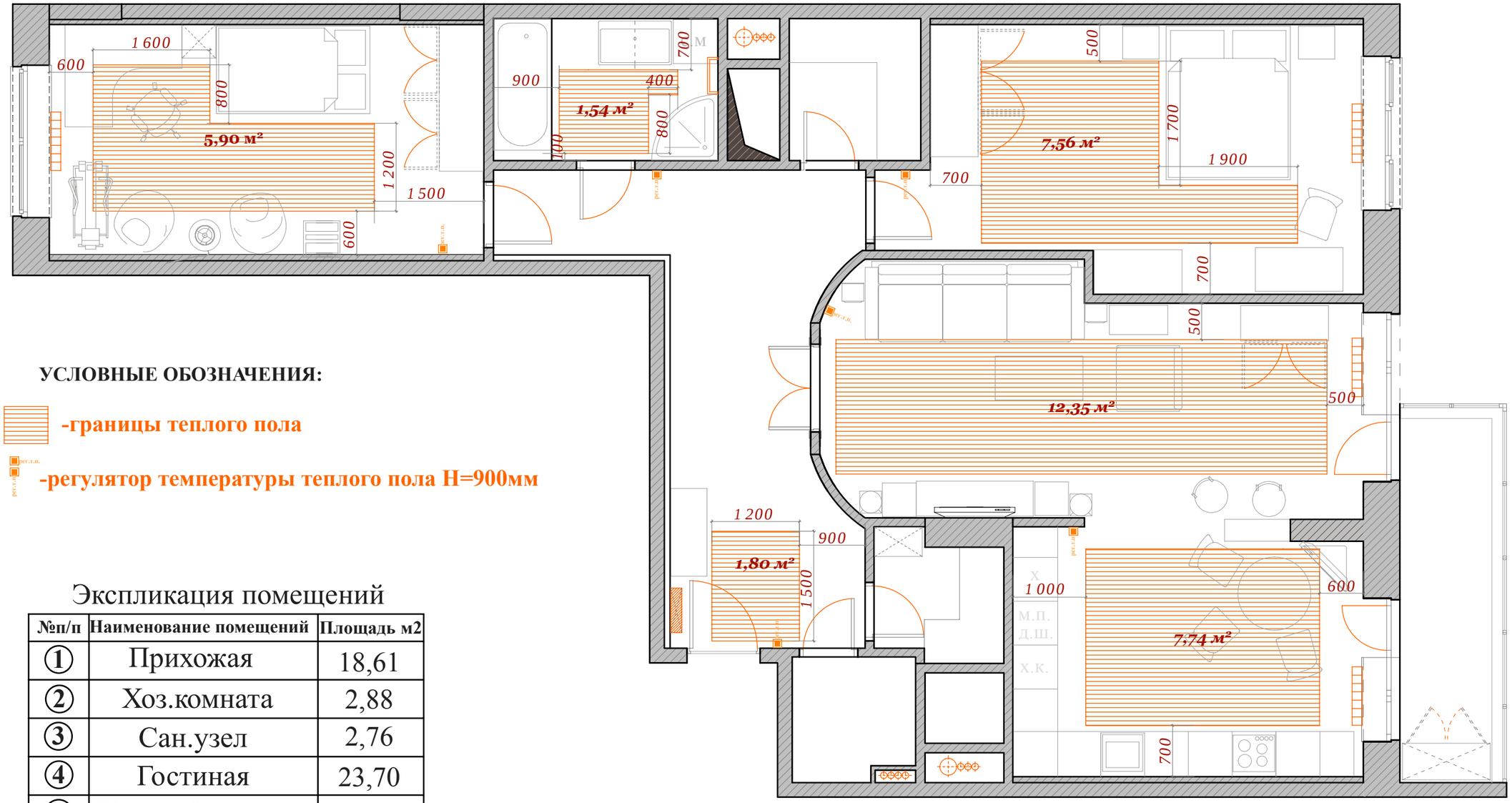

УСЛОВНЫЕ ОБОЗНАЧЕНИЯ:

-границы теплого пола

-регулятор температуры теплого пола Н=900мм

Экспликация помещений

№п/п	Наименование помещений	Площадь м2
①	Прихожая	18,61
②	Хоз.комната	2,88
③	Сан.узел	2,76
④	Гостиная	23,70
⑤	Кухня-Столовая	16,87
⑥	Спальня	21,86
⑦	Гардеробная	3,50
⑧	Ванная комната	5,97
⑨	Комната дочки	19,64
⑩	Балкон	6,46
Всего по помещениям:		122,25

Примечание: терморегуляторы теплого пола устанавливается в общей раме с выкл.

Примечание: площадь теплого пола уточнить с учетом выбранного кухонного и сантехнического оборудования

План квартиры-зоны теплых полов	Лист 7