

ООО "АРешение"

Московская обл., Истринский район, Обушковское с/п,  
д. Чесноково, коттеджный поселок "Ренессанс Парк"  
Участок № 070л

Коллекция "DECO"

# Коттедж "МОНТРЁ"-БАЗ-КРП-МК

Архитектурные решения  
Рабочий проект  
РЕН-070л-"МОНТРЁ"-БАЗ-КРП-МК

Москва 2017

ВЕДОМОСТЬ ОСНОВНЫХ КОМПЛЕКТОВ РАБОЧИХ ЧЕРТЕЖЕЙ

Обозначение	Наименование	Примечание
РЕН-070л-"МОНТРЁ"-БАЗ-КРП-ГП	Генеральный план	
РЕН-070л-"МОНТРЁ"-БАЗ-КРП-АР	Архитектурные решения	
РЕН-070л-"МОНТРЁ"-БАЗ-КРП-КЖ	Конструкции железобетонные	

ВЕДОМОСТЬ РАБОЧИХ ЧЕРТЕЖЕЙ ОСНОВНОГО КОМПЛЕКТА АР

Лист	Наименование	Примечание
1.1	Общие данные (лист 1)	
1.2	Общие данные (лист 2)	
1.3	Общие данные (лист 3)	
2	Привязочный план (фрагмент генерального плана)	
4	План разбивки осей.	
5	План первого этажа на отм. 0.000.	
6	План первого этажа на отм. +2.400.	
7	План второго этажа на отм. +4.050.	
8	План второго этажа на отм. +8.200.	
9	План кровли.	
10	Разрез 1-1.	
11	Разрез 2-2.	
12	Разрез 3-3. Сечение А-А.	
13	Фасад в осях 1-4. Схема отделки.	
14	Фасад в осях А-Ж. Схема отделки.	
15	Фасад в осях 4-1. Схема отделки.	
16	Фасад в осях Ж-А. Схема отделки.	
17	Спецификация заполнения проемов . ВТ-1.	
18	Спецификация заполнения проемов . ВТ-2, ВТ-4.	
19	Спецификация заполнения проемов . ВТ-3, О-1.	
20	Спецификация заполнения проемов . О-2, О-3, О-5.	

Проект выполнен в соответствии с требованиями экологических , санитарно-гигиенических, противопожарных и других норм, действующих на территории Российской Федерации , и обеспечивает безопасную для жизни и здоровья людей эксплуатацию объекта при соблюдении предусмотренных рабочими чертежами мероприятий .  
 Главный архитектор проекта : Агафонкин Д .В.

Лист	Наименование	Примечание
21	Спецификация заполнения проемов . ВТ-5, ВТ-6.	
22	Спецификация заполнения проемов . ВТ-6*, ВТ-7.	
23	Спецификация заполнения проемов . ВТ-8, ВТ-9.	
24	Спецификация заполнения проемов . ВТ-10.	
25	Спецификация заполнения проемов . ВТ-11, ВГ-1.	
27	Вентшахта 1. Развертка каналов по оси Д .	
28	Вентшахта 2. Развертка каналов по оси Г .	
29	Вентшахта 3. Развертка каналов по оси Д .	
30	Вентшахта 4. Развертка каналов по оси Г .	
31	Вентшахта 5. Развертка каналов по оси Д .	
32	Схема раскладки плитки на террасе в осях 2-3 / А-В. Схема раскладки плитки на крыльце в осях Д - Г / 1	
33	Схема раскладки плитки на террасе в осях 3-1 / Ж-Е.	
34	Схема раскладки плитки и террасного настила на балконах в осях 1-4 / А-В.	
35	Схема раскладки плитки и террасного настила на балконах в осях 4-3 / Ж; 2-1 / Ж.	
36	Схемы типовой секции ограждения .	
37	Сечение Б-Б. Декоративный короб 1 (ДК-1).	
38	Сечение В-В. Сечение Г-Г. Декоративный короб 2 (ДК-2). Узел 1. Узел 1*.	
39	Узел 2. Узел 3. Завершение вентиляционных шахт .	
40	Оконный проём . Узел 4.	
41	Оконный проём . Узел 5.	

Согласовано

Взамен инв. N

Подпись и дата

Инв N подл.

						РЕН-070л-"МОНТРЁ"-БАЗ-КРП-МК			АР		
						Московская обл., Истринский район, Обушковское с/п, д. Чесноково, коттеджный поселок "Ренессанс Парк"					
Изм.	Кол.уч.	Лист.	№ док.	Подпись	Дата	Участок № 070л коттедж "МОНТРЁ", базовый Коллекция "DECO"			Стадия	Лист	Листов
Рук. АКБ		Чернулич С.Г.							РП	1.1	47
Архитектор		Рязанова И.А.				Общие данные (лист 1)			ООО "АРешение"		
Заказчик		Васильев В.Л.									

ВЕДОМОСТЬ РАБОЧИХ ЧЕРТЕЖЕЙ ОСНОВНОГО КОМПЛЕКТА АР

Лист	Наименование	Примечание
42	Вариант планировки первого этажа .	
43	Вариант планировки второго этажа .	
44	Спецификация материалов на общестроительные работы (лист 1).	
45	Спецификация материалов на общестроительные работы (лист 2).	
46	Спецификация материалов по отделке фасадов (лист 1).	
47	Спецификация материалов по отделке фасадов (лист 2).	

ВЕДОМОСТЬ ССЫЛОЧНЫХ И ПРИЛАГАЕМЫХ ДОКУМЕНТОВ

Обозначение	Наименование	Примечание
	<u>Ссылочные</u>	
ГОСТ 23166-99	Блоки оконные. Общие технические условия .	
ГОСТ 24700-99	Блоки оконные деревянные со стеклопакетами . Технические условия .	
ГОСТ 30971-2002	Швы монтажные узлов примыканий оконных блоков к стеновым проемам . Общие технические условия .	
ГОСТ 31174-2003	Ворота металлические .	
ГОСТ 530-95	Кирпич и камни керамические . Технические условия .	
ГОСТ 28013-98	Растворы строительные . Общие технические условия .	
ГОСТ 8267-93	Щебень и гравий из плотных горных пород для строительных работ . Технические условия .	
СНиП 31-02-2001	Дома жилые многоквартирные .	
РД 34.21.122-87	Инструкция по устройству молниезащиты зданий и сооружений .	
	<u>Прилагаемые</u>	
РЕН-070л-"МОНТРЁ"-БАЗ-КРП-ЛС	Локальная смета на общестроительные работы	
РЕН-070л-"МОНТРЁ"-БАЗ-КРП-ЛС	Локальная смета на отделку фасада	

ВЕДОМОСТЬ СПЕЦИФИКАЦИЙ

Лист	Наименование	Примечание
17-25	Спецификация заполнения оконных и дверных проемов .	
44-45	Спецификация материалов на общестроительные работы .	
46-47	Спецификация материалов по отделке фасадов .	

ТЕХНИКО ЭКОНОМИЧЕСКИЕ ПОКАЗАТЕЛИ ПРОЕКТА

1. Площадь застройки здания - 432.97 м<sup>2</sup>.
2. Общая площадь коттеджа - 513.97 м<sup>2</sup>.

Согласовано

Взамен инв. N

Подпись и дата

Инв N подл.

						РЕН-070л-"МОНТРЁ"-БАЗ-КРП-МК			АР					
						Московская обл., Истринский район, Обушковское с/п, д. Чесноково, коттеджный поселок "Ренессанс Парк"								
Изм.	Кол.уч.	Лист.	N док.	Подпись	Дата	Участок № 070л коттедж "МОНТРЁ", базовый Коллекция "DECO"			Стадия	Лист	Листов			
									РП	1.2				
Заказчик						Васильев В.Л.			Общие данные (лист 2)			ООО "АРешение"		



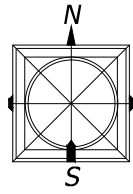

71г  
2397

70а  
1800

70в  
2000

70г  
2000

70л  
1800



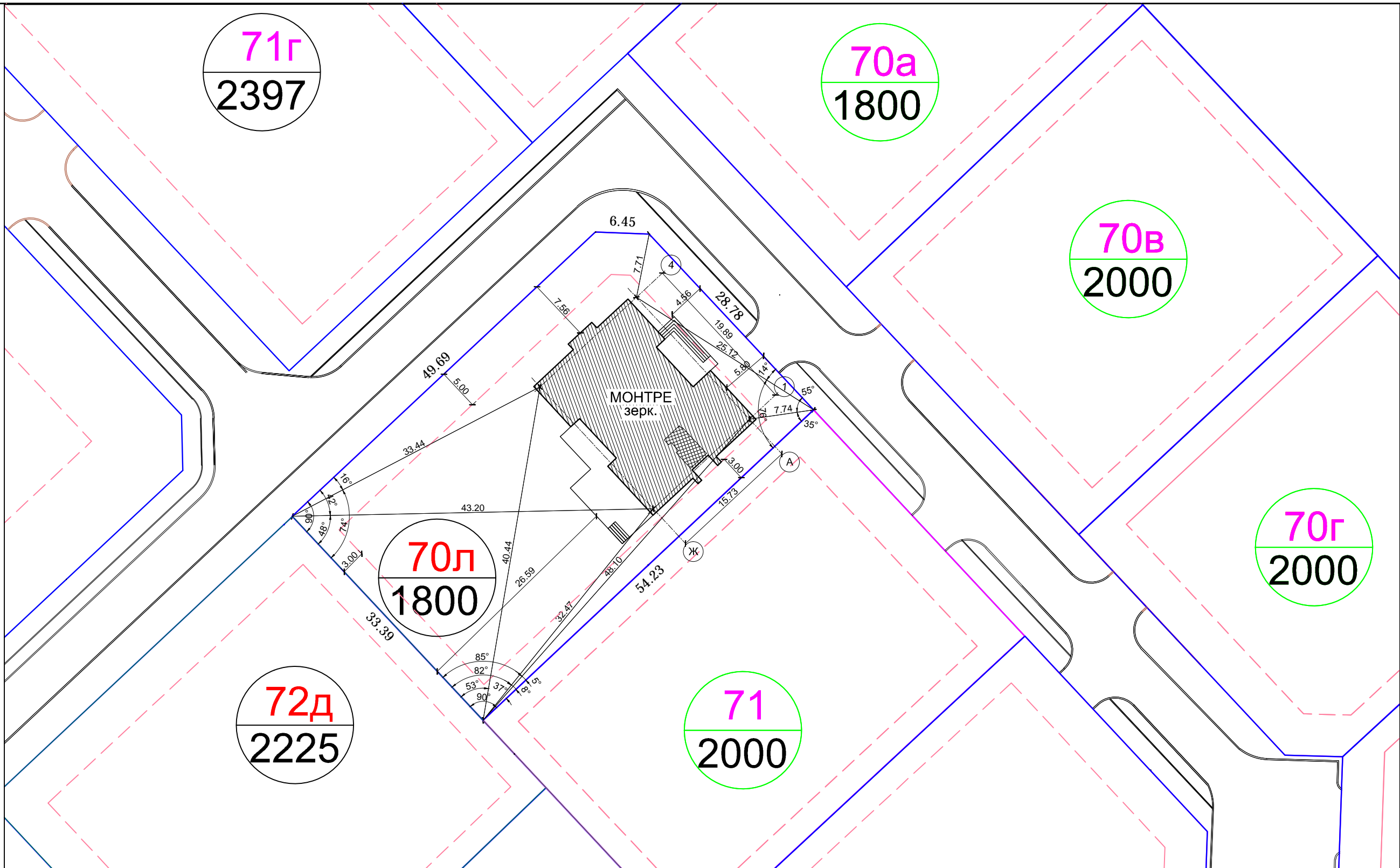

72д  
2225

71  
2000



Согласовано	
Взамен инв. N	
Подпись и дата	
Инв N подл.	

УСЛОВНЫЕ ОБОЗНАЧЕНИЯ:

-  ПРОЕКТИРУЕМОЕ СТРОЕНИЕ (ПЯТНО ЗАСТРОЙКИ)
-  ПОМЕЩЕНИЕ ТЕПЛОГЕНЕРАТОРНОЙ
-  ГРАНИЦА ЗАСТРОЙКИ
-  ЭКСПЛИКАЦИЯ- номер участка площадь участка

ПРИМЕЧАНИЯ:

1. Абсолютная отметка, равная отметке чистого пола 1-го этажа(0.000) принята предварительно, соответствуют абсолютной отметке 159,80. После устройства подъездной дороги к участку отметка чистого пола 1-го этажа может быть скорректирована.

Изм.	Кол.уч.	Лист.	N док.	Подпись	Дата
	Рук. АКБ	Чернулич С.Г.			
	Архитектор	Рязанова И.А.			
	Заказчик	Васильев В.Л.			

РЕН-070л-"МОНТРЕ"-БАЗ-КРП-МК

АР

Московская обл., Истринский район, Обушковское с/п, д. Чесноково, коттеджный поселок "Ренессанс Парк"

Участок № 070л  
коттедж "МОНТРЕ", базовый  
Коллекция "DECO"

Стадия	Лист	Листов
РП	2	



Привязочный план.

ООО "АРешение"

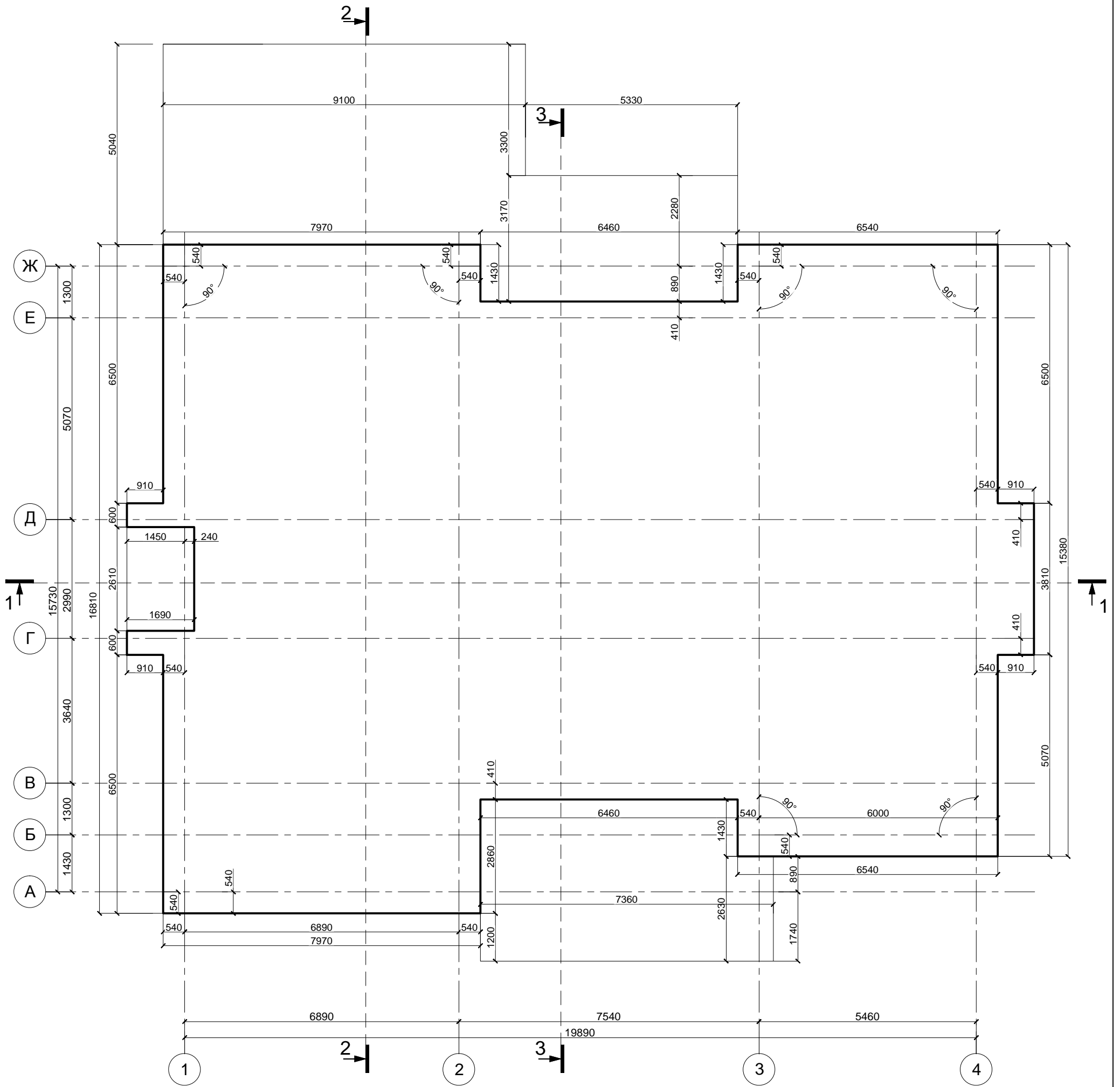
Согласовано				
Инв. N подл.	Подпись и дата	Взамен инв. N		



УСЛОВНЫЕ ОБОЗНАЧЕНИЯ:

-  Контур застройки (внешняя граница несущих элементов здания)
-  Ось

						РЕН-070л-"МОНТРЁ"-БАЗ-КРП-МК			АР					
						Московская обл., Истринский район, Обушковское с/п, д. Чесноково, коттеджный поселок "Ренессанс Парк"								
Изм.	Кол.уч.	Лист.	N док.	Подпись	Дата	Участок № 070л коттедж "МОНТРЁ", базовый Коллекция "DECO"			Стадия	Лист	Листов			
						РП			4					
Заказчик						Васильев В.Л.			План разбивки осей.			ООО "АРешение"		



Согласовано		
Инв. N подл.	Подпись и дата	Взамен инв. N

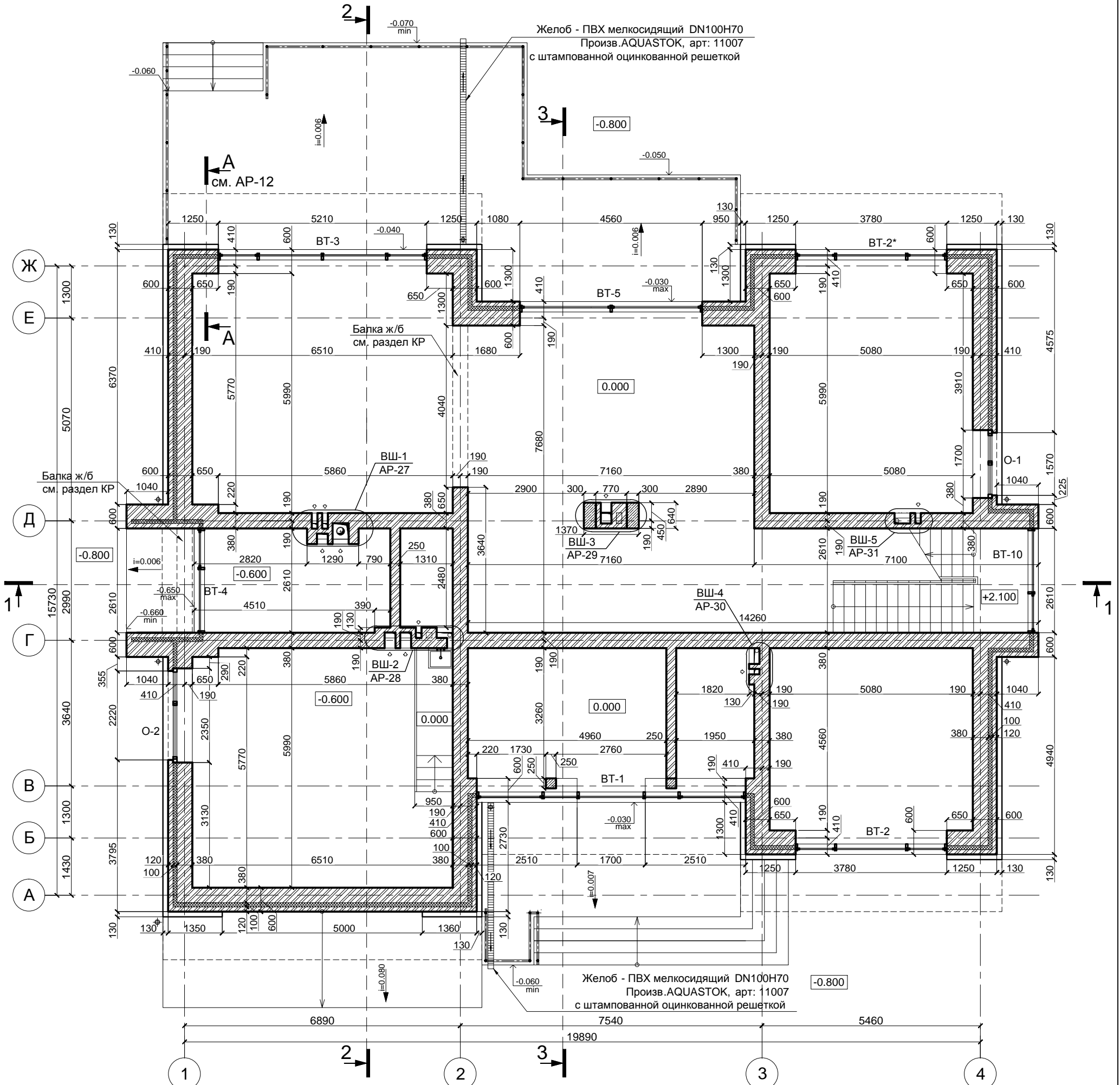

- ПРИМЕЧАНИЯ:**
1. ЗА ОТНОСИТЕЛЬНУЮ ОТМЕТКУ 0.000 ПРИНЯТА ОТМЕТКА ЧИСТОГО ПОЛА ПЕРВОГО ЭТАЖА.
  2. РАЗМЕРЫ ПРОЁМОВ ДАНЫ ПО НЕСУЩИМ КОНСТРУКЦИЯМ .
  3. ВЫСОТА ДВЕРНЫХ ПРОЕМОВ ДАНА ОТ УРОВНЯ ЧИСТОГО ПОЛА 1 ЭТАЖА.
  4. ВЕНТКАНАЛЫ ЗАПРОЕКТИРОВАНЫ ОТНОСИТЕЛЬНО ПРЕДЛОЖЕННОЙ ПЛАНИРОВКИ ПОМЕЩЕНИЙ КОТТЕДЖА - СМ. АР-42+43.
  5. УКЛОН ЖЕЛОБОВ ВЫПОЛНИТЬ ИЗ РАСЧЕТА  $i=0,003$ .

**УСЛОВНЫЕ ОБОЗНАЧЕНИЯ:**

-  МОНОЛИТНЫЙ Ж/Б
-  КИРПИЧ КЕРАМИЧЕСКИЙ
-  УТЕПЛИТЕЛЬ

РЕН-070л-"МОНТРЁ"-БАЗ-КРП-МК						АР
Московская обл., Истринский район, Обушковское с/п, д. Чесноково, коттеджный поселок "Ренессанс Парк"						
Изм.	Кол.уч.	Лист.	№ док.	Подпись	Дата	
Рук. АКБ		Чернулич С.Г.				
Архитектор		Рязанова И.А.				
Участок № 070л коттедж "МОНТРЁ", базовый Коллекция "DECO"				Стадия	Лист	Листов
				РП	6	
План первого этажа на отм. +2.400.				ООО "АРешение"		
Заказчик	Васильев В.Л.					







Согласовано		
Инв. N подл.	Подпись и дата	Взамен инв. N

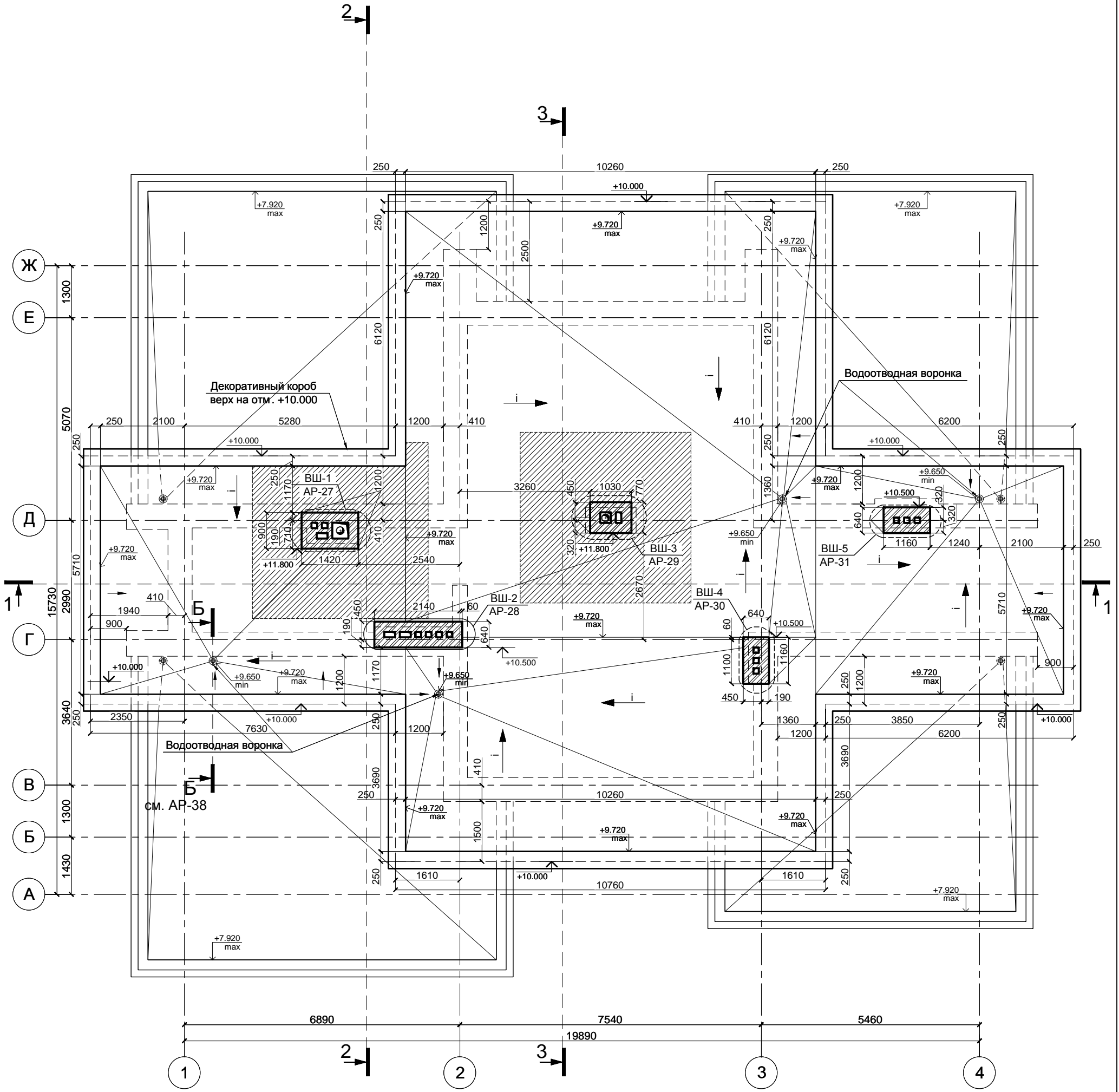

**ПРИМЕЧАНИЯ:**

- ЗА ОТНОСИТЕЛЬНУЮ ОТМЕТКУ 0.000 ПРИНЯТА ОТМЕТКА ЧИСТОГО ПОЛА ПЕРВОГО ЭТАЖА .
- КЛАДКУ ВЕНТКАНЛОВ ВЫПОЛНЯТЬ ИЗ ПОЛНОТЕЛОГО КИРПИЧА НА ЦЕМЕНТНО -ПЕСЧАНОМ РАСТВОРЕ С ПОСЛЕДУЮЩЕЙ ШВАБРОВКОЙ ВНУТРЕННИХ ПОВЕРХНОСТЕЙ КАНАЛОВ . КАНАЛЫ ГАЗОВОГО И КАМИННОГО ДЫМОХОДА ВЫВЕСТИ ИЗ ОГНЕУПОРНОГО ПОЛНОТЕЛОГО КИРПИЧА .
- ПРОТИВОПОЖАРНЫЕ МЕРОПРИЯТИЯ : НА РАССТОЯНИИ 2-Х МЕТРОВ ОТ ТРУБ С ДЫМОХОДАМИ УЛОЖИТЬ СЛОЙ ГРАВИЯ С ПРОЛИВКОЙ НЕГОРЮЧИМ МОРОЗОСТОЙКИМ КЛЕЕВЫМ СОСТАВОМ КС V-23 "НАНОБИОХИМ" .
- ВЕНТКАНАЛЫ ЗАПРОЕКТИРОВАНЫ ОТНОСИТЕЛЬНО ПРЕДЛОЖЕННОЙ ПЛАНИРОВКИ ПОМЕЩЕНИЙ КОТТЕДЖА - СМ. АР-42+43.
- ВОДООТВОДНАЯ ВОРОНКА ПРОИЗВ .: ESSMANN, ТИП: GULLYS "ПРИКРУЧИВАЕМЫЙ ФЛАНЕЦ" DN100, ВЕРТИКАЛЬНОГО ИСПОЛНЕНИЯ (С ГРАВИЕУЛОВИТЕЛЕМ DN125).

**УСЛОВНЫЕ ОБОЗНАЧЕНИЯ:**

- КИРПИЧ КЕРАМИЧЕСКИЙ
- СЛОЙ ГРАВИЯ

РЕН-070л-"МОНТРЕ"-БАЗ-КРП-МК						АР
Московская обл., Истринский район, Обушковское с/п, д. Чесноково, коттеджный поселок "Ренессанс Парк"						
Изм.	Кол.уч.	Лист.	№ док.	Подпись	Дата	
Рук. АКБ	Чернулич С.Г.					
Архитектор	Рязанова И.А.					
Участок № 070л коттедж "МОНТРЕ", базовый Коллекция "DECO"				Стадия	Лист	Листов
План кровли.				РП	9	
Заказчик	Васильев В.Л.					ООО "АРешение"

1	Пригрузочный слой : гравий (фракция 16/32)	- 50 мм
	Разделительный слой : геотекстиль	
	Гидроизоляция : Полимерная мембрана	
	Разделительный слой : геотекстиль	
	Стяжка с разуклонкой из пескобетона, по металлической сетке 100x100мм .	- 40-110мм
	Утеплитель: экструзионный пенополистирол Пеноплекс	- 150мм
	Пароизоляция: рулонный материал на полимерно-битумной основе по праймеру Технониколь №3.	
	Затирка бетонных поверхностей: Цементно-песчаный раствор	-10мм
	Монолитная ж/б плита перекрытия	- 250мм
	Утеплитель: экструдированный пенополистирол 50 мм x 2 слоя внахлест	- 100 мм
	Подшивка свесов	по проекту

2	Пригрузочный слой : гравий (фракция 16/32)	- 50 мм
	Разделительный слой : геотекстиль	
	Гидроизоляция : Полимерная мембрана	
	Разделительный слой : геотекстиль	
	Стяжка с разуклонкой из пескобетона, по металлической сетке 100x100мм .	- 40-110мм
	Утеплитель: экструзионный пенополистирол Пеноплекс	- 150мм
	Пароизоляция: рулонный материал на полимерно-битумной основе по праймеру Технониколь №3.	
	Затирка бетонных поверхностей: Цементно-песчаный раствор	-10мм
	Монолитная ж/б плита перекрытия	- 250мм
	Подшив по проекту	

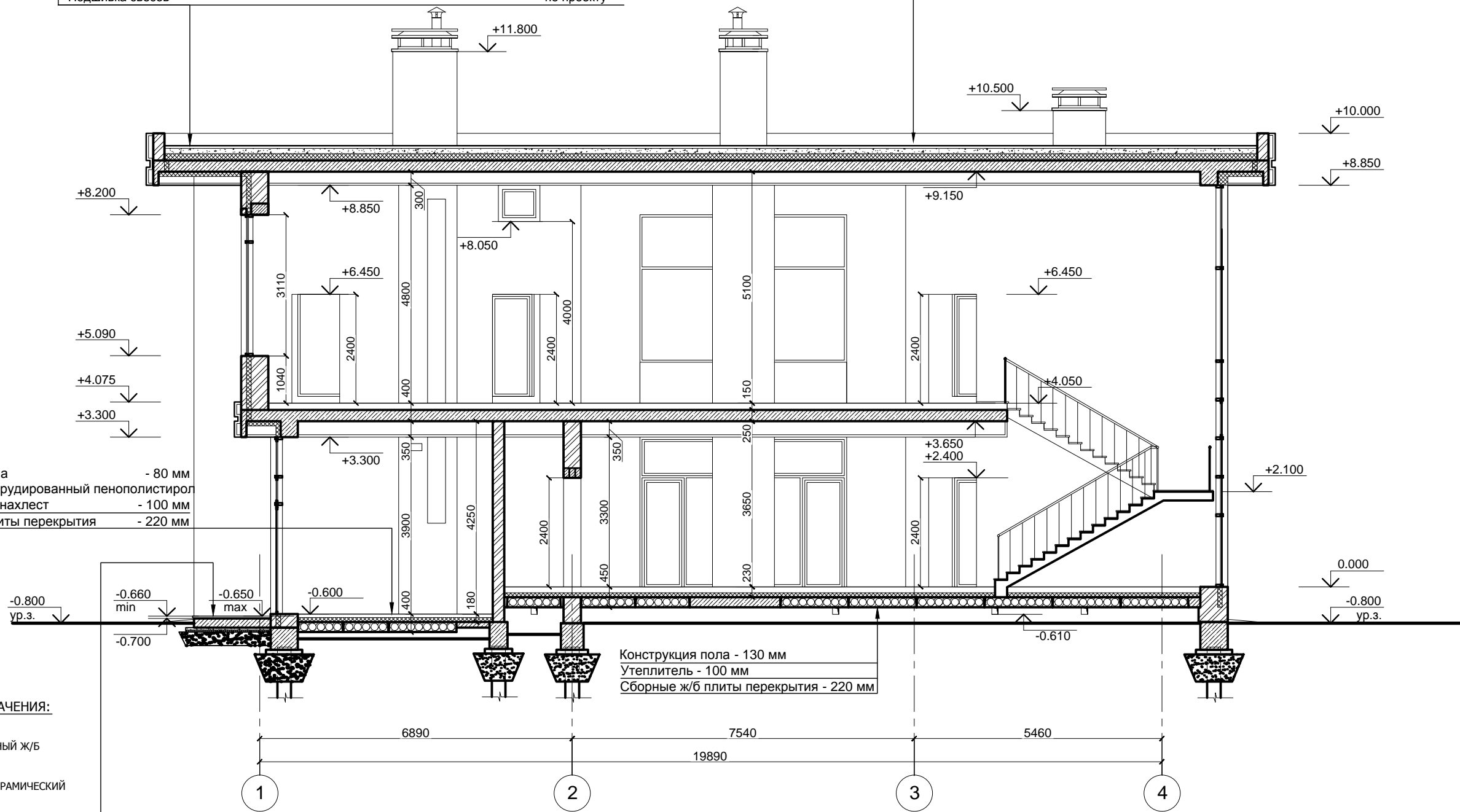

Конструкция пола - 80 мм  
 Утеплитель экструдированный пенополистирол 50 мм x 2 слоя внахлест - 100 мм  
 Сборные ж/б плиты перекрытия - 220 мм

Конструкция пола - 130 мм  
 Утеплитель - 100 мм  
 Сборные ж/б плиты перекрытия - 220 мм

УСЛОВНЫЕ ОБОЗНАЧЕНИЯ:

- МОНОЛИТНЫЙ Ж/Б
- КИРПИЧ КЕРАМИЧЕСКИЙ
- УТЕПЛИТЕЛЬ

Керамогранит морозостойкий на плиточном клею MAPEI - ADESILEX P4 - 12мм;  
 Пескобетон с уклоном с добавлением Планикрита - 2,5 л на мешок сухой смеси (50кг) (с добавлением воды - 7 л), по мет.сетке 100x100 мм с креплением дюбелями к основанию - 25-35мм;  
 Праймер MAPEI PrimerG (1:3) с водой;  
 Монолитное ж/б основание на песчаной подушке.

ПРИМЕЧАНИЕ:

1. ЗА ОТНОСИТЕЛЬНУЮ ОТМЕТКУ 0.000 ПРИНЯТА ОТМЕТКА ЧИСТОГО ПОЛА ПЕРВОГО ЭТАЖА .
2. ОТМЕТКИ ПРОЕМОВ В НАРУЖНЫХ СТЕНАХ ДАНЫ ПО НЕСУЩИМ КОНСТРУКЦИЯМ /БЕЗ УЧЕТА ЧЕТВЕРТЕЙ /.
3. ПРОДУХИ: В КЛАДКЕ СТЕН ЦОКОЛЯ ПОД ПЕРЕКРЫТИЕМ ПРЕДУСМОТРЕТЬ ОТВЕРСТИЯ ДЛЯ ВЕНТИЛЯЦИИ ПОДПОЛЬЯ. СЕЧЕНИЯ ОТВЕРСТИЙ 140X160(Н)ММ С ОТМ. НИЗА -0.610; -0.550.

Согласовано

Взамен инв. N

Подпись и дата

Инв N подл.

						РЕН-070л-"МОНТРЁ"-БАЗ-КРП-МК			АР
						Московская обл., Истринский район, Обушковское с/п, д. Чесноково, коттеджный поселок "Ренессанс Парк"			
Изм.	Кол.уч.	Лист.	N док.	Подпись	Дата	Участок № 070л коттедж "МОНТРЁ", базовый Коллекция "DECO"	Стадия	Лист	Листов
	Рук. АКБ	Чернулич С.Г.					РП	10	
Архитектор		Рязанова И.А.				Разрез 1-1.	ООО "АРешение"		
Заказчик		Васильев В.Л.							

3

Террасный настил из декинга на регулируемых опорах	90 мм
Гидроизоляция: Полимерная мембрана	
Разделительный слой: Геотекстиль	
Стяжка с разуклонкой из пескобетона, по металлической сетке 100x100мм.	-50-85мм
Утеплитель: экструзионный пенополистирол Пеноплекс (50мм. х 2 слоя)	100мм
Затирка цементно-песчаным раствором	- 10 мм
Монолитная ж/б плита перекрытия	- 220мм
Утеплитель: экструзионный пенополистирол Пеноплекс (50мм. х 2 слоя)	100мм
Подшивка свесов	по проекту

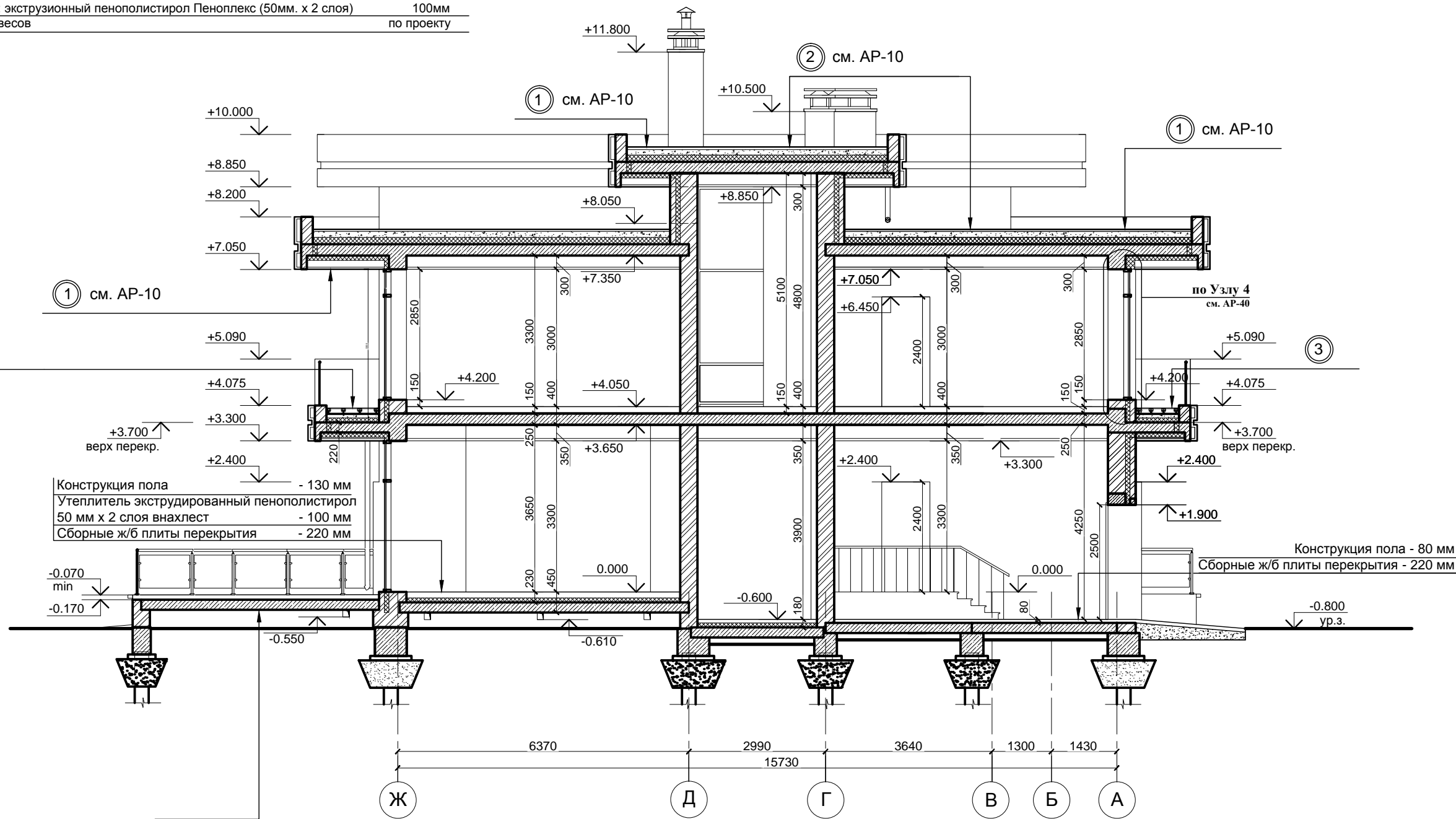

Конструкция пола  
 Утеплитель экструдированный пенополистирол 50 мм х 2 слоя внахлест - 100 мм  
 Сборные ж/б плиты перекрытия - 220 мм

Конструкция пола - 80 мм  
 Сборные ж/б плиты перекрытия - 220 мм

Керамогранит морозостойкий на плиточном клею MAPEI - ADESILEX P4 - 12мм;  
 Пескобетон с уклоном с добавлением Планикрита - 2,5 л на мешок сухой смеси (50кг) (с добавлением воды - 7 л), по мет.сетке 100x100 мм с креплением дюбелями к основанию - 85-125мм;  
 Праймер MAPEI PrimerG (1:3) с водой;  
 Сборные ж/б плиты перекрытия - 220 мм.

УСЛОВНЫЕ ОБОЗНАЧЕНИЯ:



ПРИМЕЧАНИЕ:

- ЗА ОТНОСИТЕЛЬНУЮ ОТМЕТКУ 0.000 ПРИНЯТА ОТМЕТКА ЧИСТОГО ПОЛА ПЕРВОГО ЭТАЖА.
- ОТМЕТКИ ПРОЕМОВ В НАРУЖНЫХ СТЕНАХ ДАНЫ ПО НЕСУЩИМ КОНСТРУКЦИЯМ /БЕЗ УЧЕТА ЧЕТВЕРТЕЙ /.
- ПРОДУХИ: В КЛАДКЕ СТЕН ЦОКОЛЯ ПОД ПЕРЕКРЫТИЕМ ПРЕДУСМОТРЕТЬ ОТВЕРСТИЯ ДЛЯ ВЕНТИЛЯЦИИ ПОДПОЛЬЯ. СЕЧЕНИЯ ОТВЕРСТИЙ 140x160(Н)ММ С ОТМ. НИЗА -0.610; -0.550.

Согласовано

Взамен инв. N

Подпись и дата

Инв N подл.

РЕН-070л-"МОНТРЁ"-БАЗ-КРП-МК						АР
Московская обл., Истринский район, Обушковское с/п, д. Чесноково, коттеджный поселок "Ренессанс Парк"						
Изм.	Кол.уч.	Лист.	№ док.	Подпись	Дата	
Рук. АКБ		Чернулич С.Г.				
Архитектор		Рязанова И.А.				
Участок № 070л коттедж "МОНТРЁ", базовый Коллекция "DECO"						Стадия
Разрез 2-2.						Лист
Заказчик						Листов
Васильев В.Л.						РП
						11
						000 "АРешение"

Пригрузочный слой : гравий (фракция 16/32)	- 50 мм
Разделительный слой : геотекстиль	
Гидроизоляция : Полимерная мембрана	
Разделительный слой : геотекстиль	
Разуклонка из керамзита средней фракции , пролитого цементным раствором	- 40-110мм
Утеплитель : экструзионный пенополистирол Пеноплекс	- 150мм
Пароизоляция : рулонный материал на полимерно -битумной основе по праймеру Технониколь №3.	
Затирка бетонных поверхностей : Цементно-песчаный раствор	-10мм
Монолитная ж/б плита перекрытия	- 250мм
Подшив по проекту	

Террасный настил из decking на регулируемых опорах	90 мм
Гидроизоляция : Полимерная мембрана	
Разделительный слой : Геотекстиль	
Стяжка с разуклонкой из пескобетона, по металлической сетке 100x100мм .	-50-80мм
Утеплитель : экструзионный пенополистирол Пеноплекс (50мм. х 3 слоя)	-100мм
Пароизоляция : рулонный материал на полимерно-битумной основе по праймеру Технониколь №3	
Затирка цементным ра-ром М100	- 10 мм
Монолитная ж/б плита перекрытия	- 220мм
Утеплитель : экструзионный пенополистирол Пеноплекс (50мм. х 2 слоя)	100мм
Подшивка свесов	по проекту

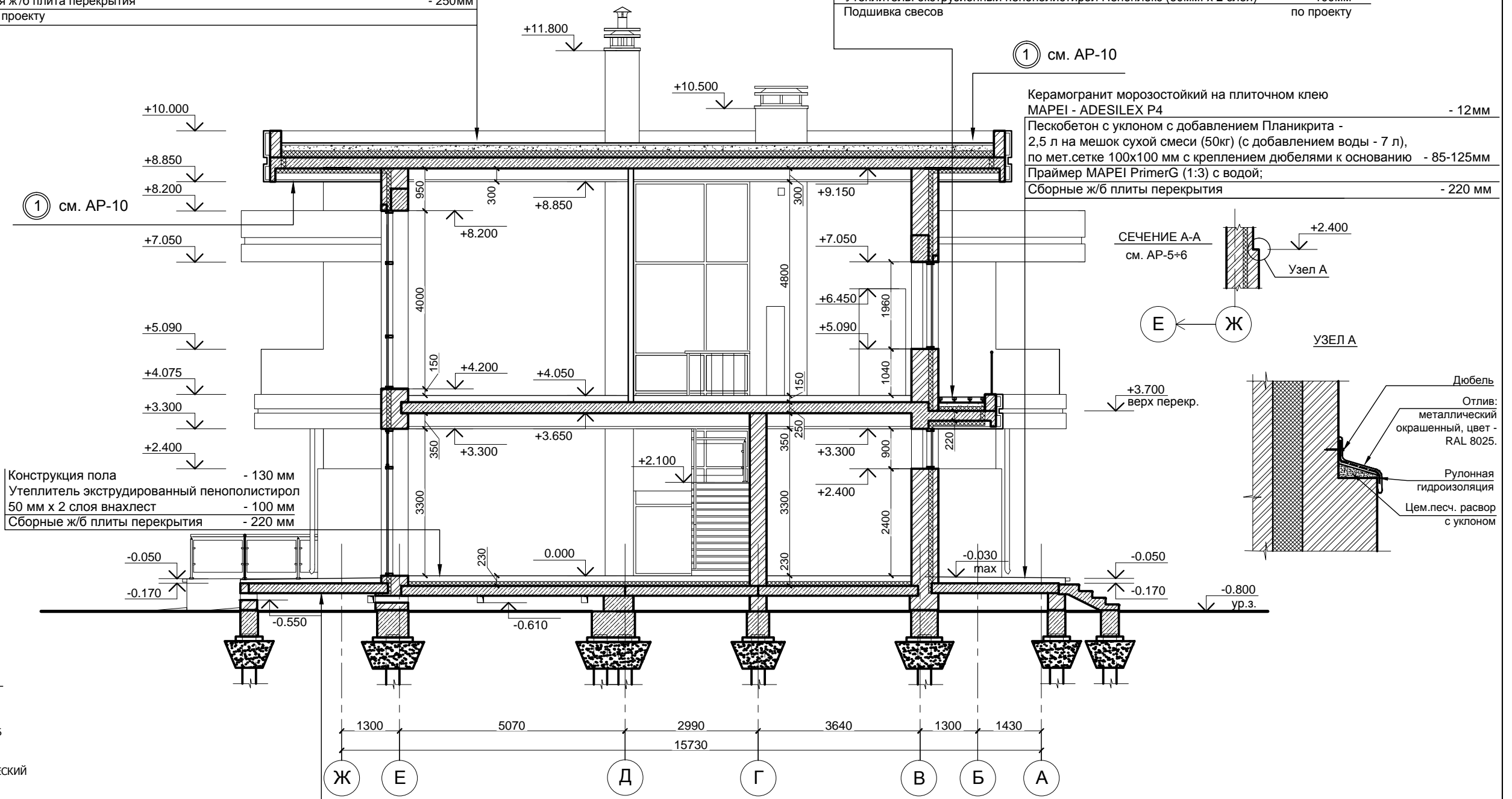

Конструкция пола	- 130 мм
Утеплитель экструдированный пенополистирол 50 мм х 2 слоя внахлест	- 100 мм
Сборные ж/б плиты перекрытия	- 220 мм

Керамогранит морозостойкий на плиточном клею MAPEI - ADESILEX P4	- 12мм
Пескобетон с уклоном с добавлением Планикрита - 2,5 л на мешок сухой смеси (50кг) (с добавлением воды - 7 л), по мет.сетке 100x100 мм с креплением дюбелями к основанию	- 85-125мм
Праймер MAPEI PrimerG (1:3) с водой;	
Сборные ж/б плиты перекрытия	- 220 мм

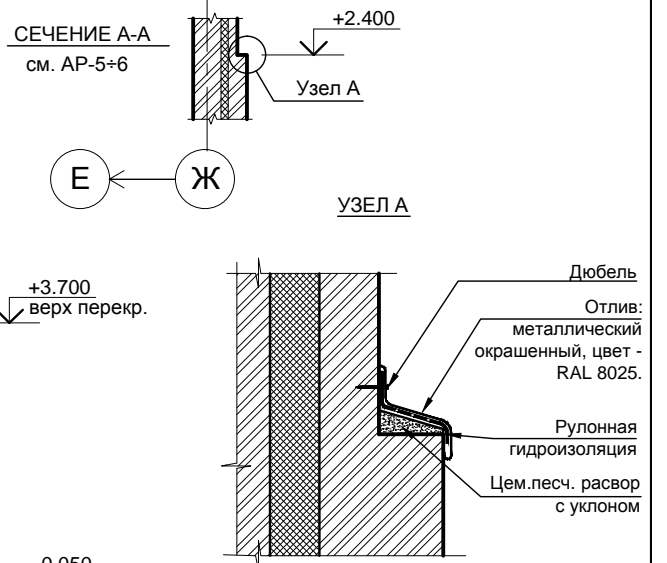

УСЛОВНЫЕ ОБОЗНАЧЕНИЯ:



Керамогранит морозостойкий на плиточном клею MAPEI - ADESILEX P4	- 12мм;
Пескобетон с уклоном с добавлением Планикрита - 2,5 л на мешок сухой смеси (50кг) (с добавлением воды - 7 л), по мет.сетке 100x100 мм с креплением дюбелями к основанию	- 85-125мм;
Праймер MAPEI PrimerG (1:3) с водой;	
Сборные ж/б плиты перекрытия	- 220 мм.







ПРИМЕЧАНИЕ :

1. ЗА ОТНОСИТЕЛЬНУЮ ОТМЕТКУ 0.000 ПРИНЯТА ОТМЕТКА ЧИСТОГО ПОЛА ПЕРВОГО ЭТАЖА .
2. ОТМЕТКИ ПРОЕМОВ В НАРУЖНЫХ СТЕНАХ ДАНЫ ПО НЕСУЩИМ КОНСТРУКЦИЯМ /БЕЗ УЧЕТА ЧЕТВЕРТЕЙ /.
3. ПРОДУХИ: В КЛАДКЕ СТЕН ЦОКОЛЯ ПОД ПЕРЕКРЫТИЕМ ПРЕДУСМОТРЕТЬ ОТВЕРСТИЯ ДЛЯ ВЕНТИЛЯЦИИ ПОДПОЛЬЯ. СЕЧЕНИЯ ОТВЕРСТИЙ 140x160(Н)ММ С ОТМ. НИЗА -0.610; -0.550.

РЕН-070л-"МОНТРЁ"-БАЗ-КРП-МК						АР			
Московская обл., Истринский район, Обушковское с/п, д. Чесноково, коттеджный поселок "Ренессанс Парк"									
Изм.	Кол.уч.	Лист.	№ док.	Подпись	Дата	Участок № 070л коттедж "МОНТРЁ", базовый Коллекция "DECO"	Стадия	Лист	Листов
Рук. АКБ	Чернулич С.Г.						РП	12	
Архитектор	Рязанова И.А.					Разрез 3-3. Сечение А-А.	ООО "АРешение"		
Заказчик	Васильев В.Л.								

Согласовано	
Взамен инв. N	
Подпись и дата	
Инв N подл.	

**УСЛОВНЫЕ ОБОЗНАЧЕНИЯ :**

-  ОТКРЫВАНИЕ ЭЛЕМЕНТА НАРУЖУ
-  ОТКРЫВАНИЕ ЭЛЕМЕНТА ВНУТРУ
-  НЕОТКРЫВАЮЩИЙСЯ ЭЛЕМЕНТ
-  НЕОТКРЫВАЮЩИЙСЯ НЕПРОЗРАЧНЫЙ ЭЛЕМЕНТ
-  ЭЛЕМЕНТ С АНТИМОСКИТНОЙ СЕТКОЙ
-  НАПРАВЛЕНИЕ И НАЧАЛО РАСКЛАДКИ КЕРАМОГРАНИТА

**ДЫМНИКИ:**  
металлические оцинкованные, с полимерным покрытием, цвет - RAL8025 (мат.поверхность)

**ДЫМОХОДЫ:**  
Керамический гранит (900x110(h)мм, 900x150(h)мм), производитель - ATLAS CONCORDE, коллекция - Doga, цвет - Almond.  
Затирка: производитель - MAPEI, коллекция - Ultracolor, цвет - 130.

**ОКНА, ВИТРАЖИ:**  
(оконная и фасадная системы) - алюминиевый профиль, двухкамерный стеклопакет. Раскладок нет, цвет - RAL 8025.  
Вставки из стекла стемалит Clear, цвет - RAL 8025

**ОГРАЖДЕНИЯ:**  
Стойки - нержавеющая сталь, пов-ть полированная;  
Вставки - стекло закаленное (бесцветное), толщина 8 мм.

Керамический гранит (900x110(h)мм, 900x150(h)мм), производитель - ATLAS CONCORDE, коллекция - Doga, цвет - Almond.  
Затирка: производитель - MAPEI, коллекция - Ultracolor, цвет - 130.

**ДЕКОРАТИВНЫЙ КОРОБ:**

Аквapanели, производитель - KNAUF.  
Покрытие: штукатурка с последующим покрытием фасадной краской, производитель - CAPAROL, коллекция - Muresco Premium, цвет - Muskat 14.

**СВЕСЫ:**

Аквapanели, производитель - KNAUF.  
Покрытие: фасадная краска, производитель - CAPAROL, коллекция - Muresco Premium, цвет - Muskat 14.

**ОТДЕЛКА ФАСАДА 2:**

Клинкерная плитка, производитель - STROHER, коллекция - Keraprotect, цвет - 417 Eindhoven.  
Затирка: производитель - ЕВРОКАМ, цвет - туман.

**ГАРАЖНЫЕ ВОРОТА:**

секционные утепленные, с электроприводом и дистанционным управлением, рис. панели - гофра, цвет - RAL 8025, поверхность гладкая.

**ОТДЕЛКА ФАСАДА 1:**

Керамический гранит (900x110(h)мм, 900x150(h)мм), производитель - ATLAS CONCORDE, коллекция - Doga, цвет - Almond.  
Затирка: производитель - MAPEI, коллекция - Ultracolor, цвет - 130.

**ОТДЕЛКА ЦОКОЛЯ 1:**  
Керамический гранит (900x110(h)мм, 900x150(h)мм), производитель - ATLAS CONCORDE, коллекция - Doga, цвет - Almond.  
Затирка: производитель - MAPEI, коллекция - Ultracolor, цвет - 130.

**ПОДСТУПЕНКИ:**

Клинкерная плитка, производитель - STROHER, коллекция - Keraprotect, цвет - 417 Eindhoven.  
Затирка: производитель - ЕВРОКАМ, цвет - туман.

**ПРИМЕЧАНИЕ:**

1. ЗА ОТНОСИТЕЛЬНУЮ ОТМЕТКУ 0.000 ПРИНЯТА ОТМЕТКА ЧИСТОГО ПОЛА ПЕРВОГО ЭТАЖА .
2. ПРОДУХИ: В КЛАДКЕ СТЕН ЦОКОЛЯ ПОД ПЕРЕКРЫТИЕМ ПРЕДУСМОТРЕТЬ ОТВЕРСТИЯ ДЛЯ ВЕНТИЛЯЦИИ ПОДПОЛЯ . СЕЧЕНИЯ ОТВЕРСТИЙ 140X160(Н)ММ С ОТМ. НИЗА -0.610; -0.550.
3. ОТКОСЫ: ОТДЕЛКА В СООТВЕТСТВИИ С ПРИЛЕГАЮЩИМ МАТЕРИАЛОМ - КЛИНКЕРНАЯ ПЛИТКА, ПРОИЗВОДИТЕЛЬ - STROHER, КОЛЛЕКЦИЯ - KERAPROTECT, ЦВЕТ - 417 EINDHOVEN. ЗАТИРКА: ПРОИЗВОДИТЕЛЬ - ЕВРОКАМ, ЦВЕТ - ТУМАН.  
- КЕРАМИЧЕСКИЙ ГРАНИТ (900X110(Н)ММ, 900X150(Н)ММ), ПРОИЗВОДИТЕЛЬ - ATLAS CONCORDE, КОЛЛЕКЦИЯ - DOGA, ЦВЕТ - ALMOND.  
ЗАТИРКА: ПРОИЗВОДИТЕЛЬ - MAPEI, КОЛЛЕКЦИЯ - ULTRACOLOR, ЦВЕТ - 130.  
- ГОРИЗОНТАЛЬНЫЕ ЧАСТИ : ДЕКОРАТИВНАЯ ШТУКАТУРКА, ОКРАШЕННАЯ ФАСАДНОЙ КРАСКОЙ, ПРОИЗВОДИТЕЛЬ - CAPAROL, КОЛЛЕКЦИЯ - MURESCO PREMIUM, ЦВЕТ - MUSKAT 14.
4. ДЕКОРАТИВНЫЕ ДЕТАЛИ : ДФ-1 - УГОЛ ВНЕШНИЙ ЗАКРЫТЫЙ ДЛЯ ОТДЕЛКИ ТОРЦОВ РАЗЛИЧНЫХ ПОКРЫТИЙ (Н=10.0) ПРОИЗВ.: MPROFIL "МИР ПРОФИЛЯ"; КОЛ.: МР26; ЦВЕТ: ШАМПАНЬ МАТОВЫЙ .
5. РЕШЕТКИ НА ПРОДУХИ : АЛЮМИНИЕВЫЕ, ЦВЕТ RAL 8025.
6. ОТЛИВЫ: МЕТАЛЛИЧЕСКИЕ ОКРАШЕННЫЕ, ЦВЕТ RAL 8025.
7. КЕРАМИЧЕСКИЙ ГРАНИТ (ПРОИЗВОДИТЕЛЬ - ATLAS CONCORDE, КОЛЛЕКЦИЯ - DOGA, ЦВЕТ - ALMOND) УКЛАДЫВАТЬ В СООТВЕТСТВИИ СО СХЕМОЙ РАСКЛАДКИ (ФРАГМЕНТ 1), СМ. АР- 14.

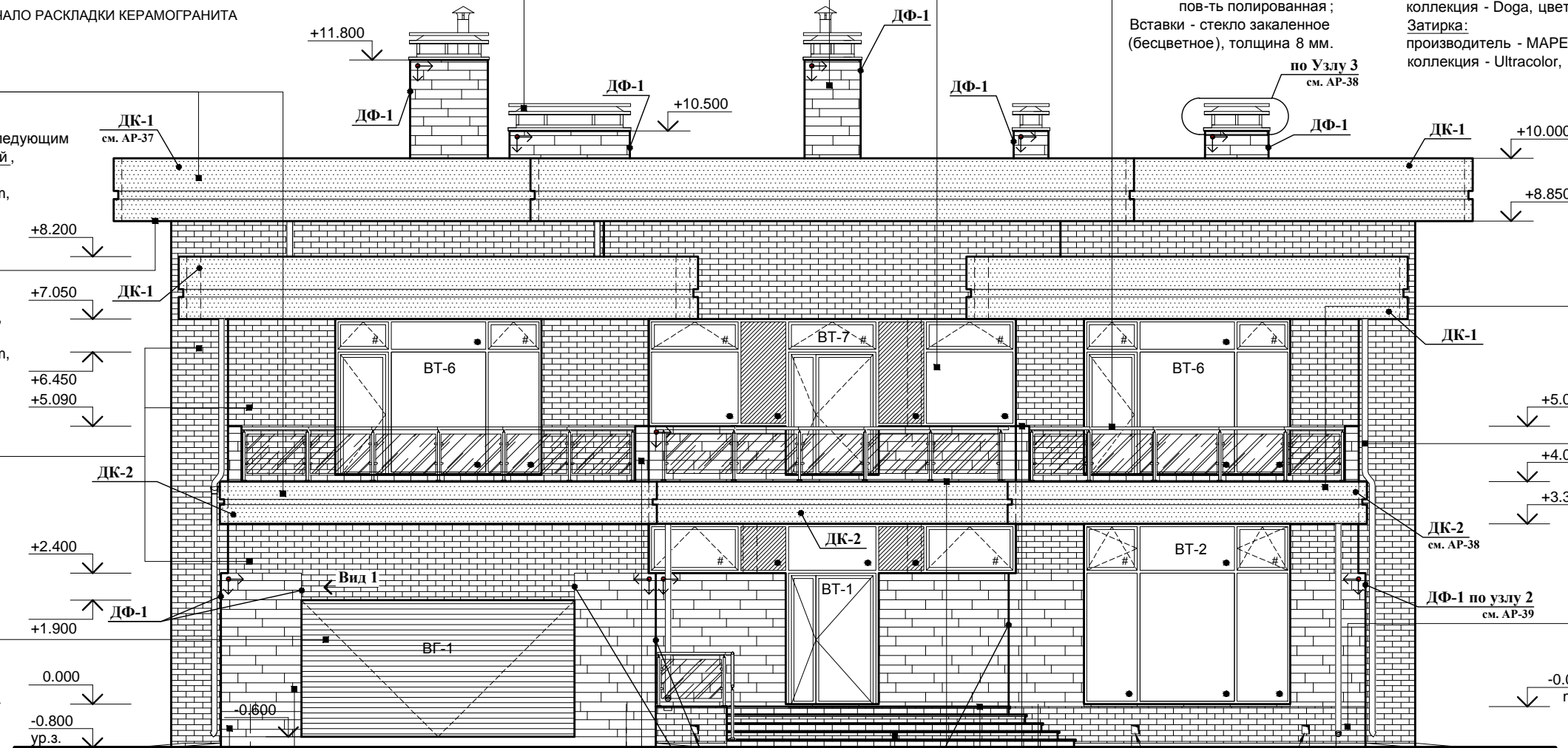
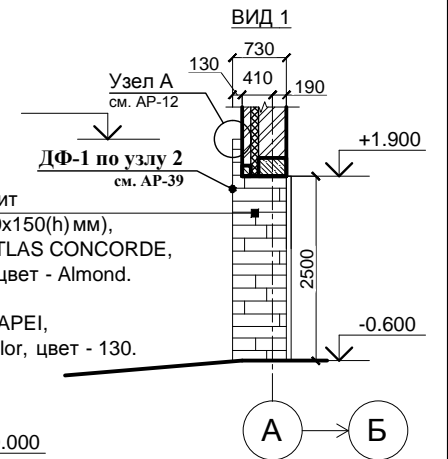

**БАЛКОНЫ:**  
- Террасная доска, производитель - ХУТЕCH "SEDPA", цвет - Шоколад, поверхность - Reverso, мелкий вельвет.

**СИСТЕМА ВОДОСТОКА:**  
металлическая оцинкованная с полимерным покрытием, производитель - LINDAB, цвет - 434 коричневый.

**ОТДЕЛКА ЦОКОЛЯ 2:**  
Клинкерная плитка, производитель - STROHER, коллекция - Keraprotect, цвет - 417 Eindhoven.





**ПОКРЫТИЕ КРЫЛЦА, ТЕРРАС, ПАРАПЕТОВ НА БАЛКОНАХ:**  
Клинкерная плитка, производитель - STROHER, коллекция - Keraplatte AZAR, цвет - 640 Maro.  
Ступени - Флорентинер.  
Затирка: производитель - MAPEI, коллекция - Ultracolor, цвет - 132 бежевый 2000.

Согласовано			
Взамен инв. N			
Подпись и дата			
Инв N подл.			

						РЕН-070л-"МОНТРЁ"-БАЗ-КРП-МК			АР					
						Московская обл., Истринский район, Обушковское с/п, д. Чесноково, коттеджный поселок "Ренессанс Парк"								
Изм.	Кол.уч.	Лист.	№ док.	Подпись	Дата	Участок № 070л коттедж "МОНТРЁ", базовый Коллекция "ДЕСО"			Стадия	Лист	Листов			
									РП	13				
Заказчик						Васильев В.Л.			Фасад в осях 1-4. Схема отделки.			ООО "АРешение"		



УСЛОВНЫЕ ОБОЗНАЧЕНИЯ :

-  ОТКРЫВАНИЕ ЭЛЕМЕНТА ВНУТРИ
-  НЕОТКРЫВАЮЩИЙСЯ ЭЛЕМЕНТ
-  НЕОТКРЫВАЮЩИЙСЯ НЕПРОЗРАЧНЫЙ ЭЛЕМЕНТ/СТАВКИ ИЗ СТЕКЛА СТЕМАЛИТ CLEAR, ЦВЕТ - RAL 8025
-  ЭЛЕМЕНТ С АНТИМОСКИТНОЙ СЕТКОЙ
-  НАПРАВЛЕНИЕ И НАЧАЛО РАСКЛАДКИ КЕРАМОГРАНИТА

ДЕКОРАТИВНЫЙ КОРОБ :

Аквпанели ,  
 производитель - KNAUF.  
 Покрытие : штукатурка с последующим покрытием фасадной краской ,  
 производитель - CAPAROL,  
 коллекция - Muresco Premium,  
 цвет - Muskat 14.

СВЕСЫ:

Аквпанели ,  
 производитель - KNAUF.  
 Покрытие : фасадная краска ,  
 производитель - CAPAROL,  
 коллекция - Muresco Premium,  
 цвет - Muskat 14.

ОТДЕЛКА ФАСАДА 2:

Клинкерная плитка ,  
 производитель - STROHER,  
 коллекция - Keraprotect,  
 цвет - 417 Eindhoven.  
 Затирка :  
 производитель - ЕВРОКАМ,  
 цвет - туман.

ОТДЕЛКА ФАСАДА 1:

Керамический гранит  
 (900x110(h)мм, 900x150(h)мм),  
 производитель - ATLAS CONCORDE,  
 коллекция - Doga, цвет - Almond.  
 Затирка :  
 производитель - MAPEI,  
 коллекция - Ultracolor, цвет - 130.

ПОДСТУПЕНКИ:

Клинкерная плитка ,  
 производитель - STROHER,  
 коллекция - Keraprotect,  
 цвет - 417 Eindhoven.  
 Затирка :  
 производитель - ЕВРОКАМ,  
 цвет - туман.

ПРИМЕЧАНИЕ:

1. ЗА ОТНОСИТЕЛЬНУЮ ОТМЕТКУ 0.000 ПРИНЯТА ОТМЕТКА ЧИСТОГО ПОЛА ПЕРВОГО ЭТАЖА .
2. ПРОДУХИ: В КЛАДКЕ СТЕН ЦОКОЛЯ ПОД ПЕРЕКРЫТИЕМ ПРЕДУСМОТРЕТЬ ОТВЕРСТИЯ ДЛЯ ВЕНТИЛЯЦИИ ПОДПОЛья . СЕЧЕНИЯ ОТВЕРСТИЙ 140X160(Н)ММ С ОТМ. НИЖА -0.610; -0.550.
3. ОТКОСЫ: ОТДЕЛКА В СООТВЕТСТВИИ С ПРИЛЕГАЮЩИМ МАТЕРИАЛОМ  
 - КЛИНКЕРНАЯ ПЛИТКА , ПРОИЗВОДИТЕЛЬ - STROHER, КОЛЛЕКЦИЯ - KERAPROTECT, ЦВЕТ - 417 EINDHOVEN. ЗАТИРКА: ПРОИЗВОДИТЕЛЬ - ЕВРОКАМ, ЦВЕТ - ТУМАН.  
 - КЕРАМИЧЕСКИЙ ГРАНИТ (900X110(Н)ММ, 900X150(Н)ММ), ПРОИЗВОДИТЕЛЬ - ATLAS CONCORDE, КОЛЛЕКЦИЯ - DOGA, ЦВЕТ - ALMOND.  
 ЗАТИРКА: ПРОИЗВОДИТЕЛЬ - MAPEI, КОЛЛЕКЦИЯ - ULTRACOLOR, ЦВЕТ - 130.  
 - ГОРИЗОНТАЛЬНЫЕ ЧАСТИ : ДЕКОРАТИВНАЯ ШТУКАТУРКА , ОКРАШЕННАЯ ФАСАДНОЙ КРАСКОЙ , ПРОИЗВОДИТЕЛЬ - CAPAROL, КОЛЛЕКЦИЯ - MURESCO PREMIUM, ЦВЕТ - MUSKAT 14.
4. ДЕКОРАТИВНЫЕ ДЕТАЛИ : ДФ-1 - УГОЛ ВНЕШНИЙ ЗАКРЫТЫЙ ДЛЯ ОТДЕЛКИ ТОРЦОВ РАЗЛИЧНЫХ ПОКРЫТИЙ (Н=10.0)  
 ПРОИЗВ.: MPROFIL "МИР ПРОФИЛЯ"; КОЛ.: МР26; ЦВЕТ: ШАМПАНЬ МАТОВЫЙ .
5. РЕШЕТКИ НА ПРОДУХИ : АЛЮМИНИЕВЫЕ , ЦВЕТ RAL 8025.
6. ОТЛИВЫ: МЕТАЛЛИЧЕСКИЕ ОКРАШЕННЫЕ , ЦВЕТ RAL 8025.
7. КЕРАМИЧЕСКИЙ ГРАНИТ (ПРОИЗВОДИТЕЛЬ - ATLAS CONCORDE, КОЛЛЕКЦИЯ - DOGA, ЦВЕТ - ALMOND) УКЛАДЫВАТЬ В СООТВЕТСТВИИ СО СХемой РАСКЛАДКИ

ДЫМНИКИ:

металлические оцинкованные , с полимерным покрытием , цвет - RAL8025 (мат.поверхность)

ДЫМОХОДЫ:

Керамический гранит  
 (900x110(h)мм, 900x150(h)мм),  
 производитель - ATLAS CONCORDE,  
 коллекция - Doga,  
 цвет - Almond.  
 Затирка :  
 производитель - MAPEI,  
 коллекция - Ultracolor,  
 цвет - 130.

ОКНА, ВИТРАЖИ:

(оконная и фасадная системы) - алюминиевый профиль, двухкамерный стеклопакет. Раскладок нет, цвет -RAL 8025.  
 Вставки из стекла стемалит Clear, цвет - RAL 8025

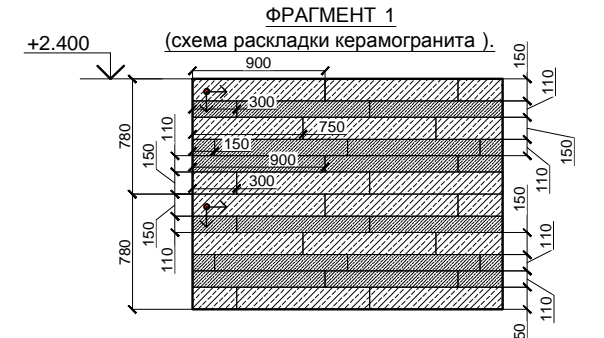

- Примечание :
1. Размеры даны без учета припусков на швы .
  2. Керамический гранит , производитель - ATLAS CONCORDE, коллекция - Doga, цвет - Almond. Затирка: производитель - MAPEI, коллекция - Ultracolor, цвет - 130.
  3. Шаг раскладки повторяется через каждые 780мм по высоте .

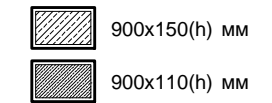

СИСТЕМА ВОДОСТОКА :

металлическая оцинкованная с полимерным покрытием ,  
 производитель - LINDAB,  
 цвет - 434 коричневый.

ОГРАЖДЕНИЯ :

Стойки - нержавеющая сталь ,  
 пов-ть полированная ;  
 Вставки - стекло закаленное  
 (бесцветное), толщина 8 мм.

ОТДЕЛКА ЦОКОЛЯ 2:

Клинкерная плитка ,  
 производитель - STROHER,  
 коллекция - Keraprotect,  
 цвет - 417 Eindhoven.

ПОКРЫТИЕ КРЫЛЕЦ , ТЕРРАС ,

ПАРАПЕТОВ НА БАЛКОНАХ :  
 Клинкерная плитка ,  
 производитель - STROHER,  
 коллекция - Keraplatte AZAR,  
 цвет - 640 Maro.  
 Ступени - Флорентинер .  
 Затирка: производитель - MAPEI,  
 коллекция - Ultracolor,  
 цвет - 132 бежевый 2000.

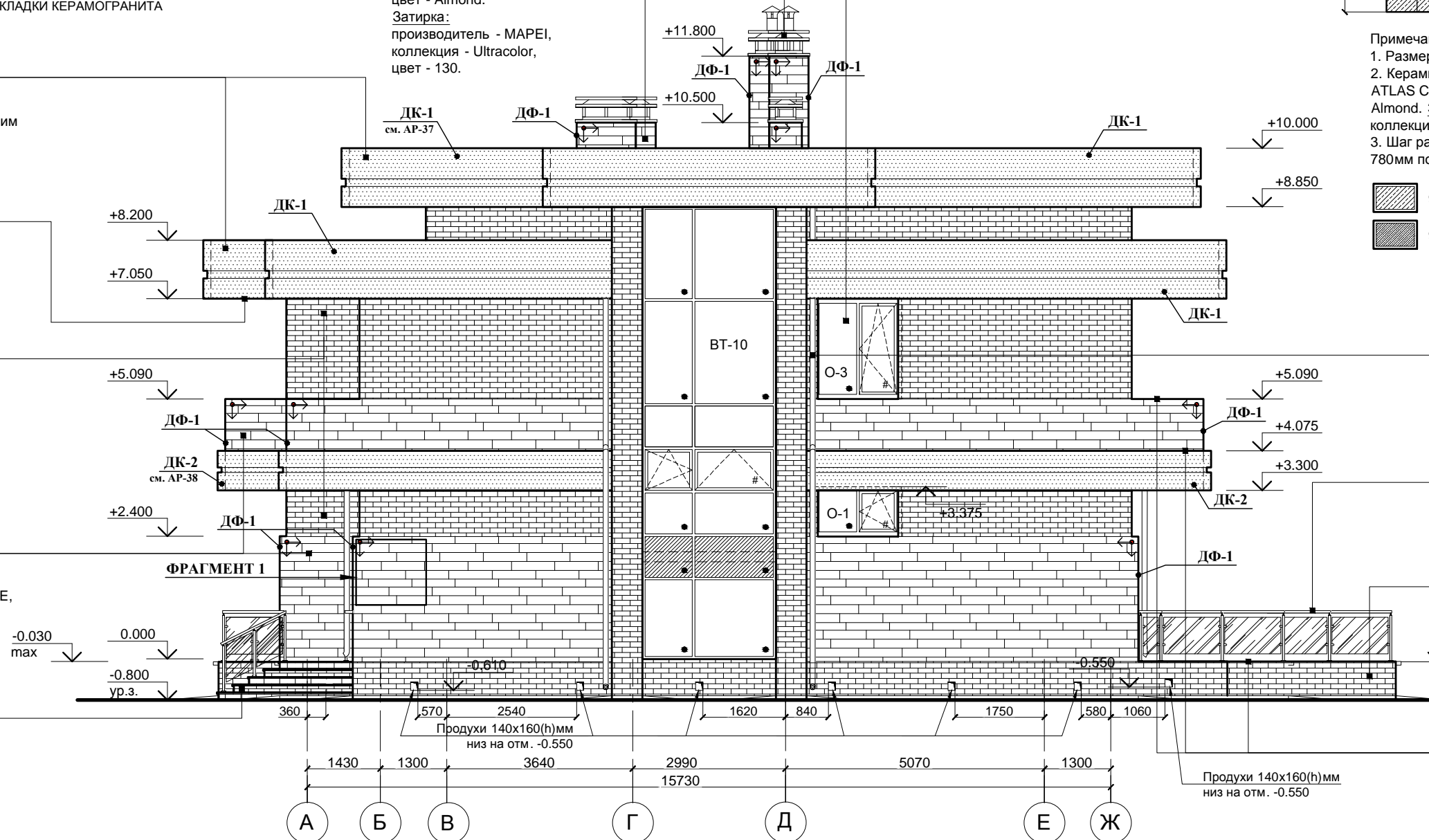

Согласовано

Взамен инв. N





Подпись и дата

Инв N подл.

РЕН-070л-"МОНТРЁ"-БАЗ-КРП-МК						АР
Московская обл., Истринский район, Обушковское с/п, д. Чесноково, коттеджный поселок "Ренессанс Парк"						
Изм.	Кол.уч.	Лист.	№ док.	Подпись	Дата	
Рук. АКБ	Чернулич С.Г.					
Архитектор	Рязанова И.А.					
Участок № 070л коттедж "МОНТРЁ", базовый Коллекция "DECO"						Стадия РП
Фасад в осях А-Ж. Схема отделки.						Лист 14
Заказчик Васильев В.Л.						Листов
						ООО "АРешение"



УСЛОВНЫЕ ОБОЗНАЧЕНИЯ :

-  ОТКРЫВАНИЕ ЭЛЕМЕНТА ВНУТРЬ
-  НЕОТКРЫВАЮЩИЙСЯ ЭЛЕМЕНТ
-  ЭЛЕМЕНТ С АНТИМОСКИТНОЙ СЕТКОЙ
-  НАПРАВЛЕНИЕ И НАЧАЛО РАСКЛАДКИ КЕРАМОГРАНИТА

ДЕКОРАТИВНЫЙ КОРОБ :

Аквапанели ,  
производитель - KNAUF.  
Покрытие: штукатурка с последующим  
покрытием фасадной краской,  
производитель - CAPAROL,  
коллекция - Muresco Premium,  
цвет - Muskat 14.

СВЕСЫ:

Аквапанели ,  
производитель - KNAUF.  
Покрытие: фасадная краска,  
производитель - CAPAROL,  
коллекция - Muresco Premium,  
цвет - Muskat 14.

ОТДЕЛКА ФАСАДА 2:

Клинкерная плитка ,  
производитель - STROHER,  
коллекция - Keraprotect,  
цвет - 417 Eindhoven.  
Затирка:  
производитель - ЕВРОКАМ,  
цвет - туман.

ОТДЕЛКА ФАСАДА 1:

Керамический гранит  
(900x110(h)мм, 900x150(h)мм),  
производитель - ATLAS CONCORDE,  
коллекция - Doga, цвет - Almond.  
Затирка:  
производитель - MAPEI,  
коллекция - Ultracolor, цвет - 130.

ДЫМОХОДЫ:

Керамический гранит  
(900x110(h)мм, 900x150(h)мм),  
производитель - ATLAS CONCORDE,  
коллекция - Doga,  
цвет - Almond.  
Затирка:  
производитель - MAPEI,  
коллекция - Ultracolor,  
цвет - 130.

ДЫМНИКИ:

металлические оцинкованные , с  
полимерным покрытием , цвет-  
RAL8025 (мат.поверхность)

ОКНА, ВИТРАЖИ:

(оконная и фасадная системы) - алюминиевый  
профиль, двухкамерный стеклопакет. Раскладок нет,  
цвет -RAL 8025.  
Вставки из стекла стемалит Clear, цвет - RAL 8025

ОГРАЖДЕНИЯ:

Стойки - нержавеющая сталь ,  
пов-ть полированная ;  
Вставки - стекло закаленное  
(бесцветное), толщина 8 мм.

СИСТЕМА ВОДОСТОКА:

металлическая оцинкованная с  
полимерным покрытием ,  
производитель - LINDAB,  
цвет - 434 коричневый.

БАЛКОНЫ:

- Террасная доска,  
производитель - ХУПТЕСН "SEDPA",  
цвет - Шоколад,  
поверхность - Reverso,  
мелкий вельвет .

ПОКРЫТИЕ КРЫЛЕЦ, ТЕРРАС,

ПАРАПЕТОВ НА БАЛКОНАХ :  
Клинкерная плитка ,  
производитель - STROHER,  
коллекция - Keraplatte AZAR,  
цвет - 640 Maro.  
Ступени - Флорентинер .  
Затирка: производитель - MAPEI,  
коллекция - Ultracolor,  
цвет - 132 бежевый 2000.

ОТДЕЛКА ЦОКОЛЯ 2:

Клинкерная плитка ,  
производитель - STROHER,  
коллекция - Keraprotect,  
цвет - 417 Eindhoven.

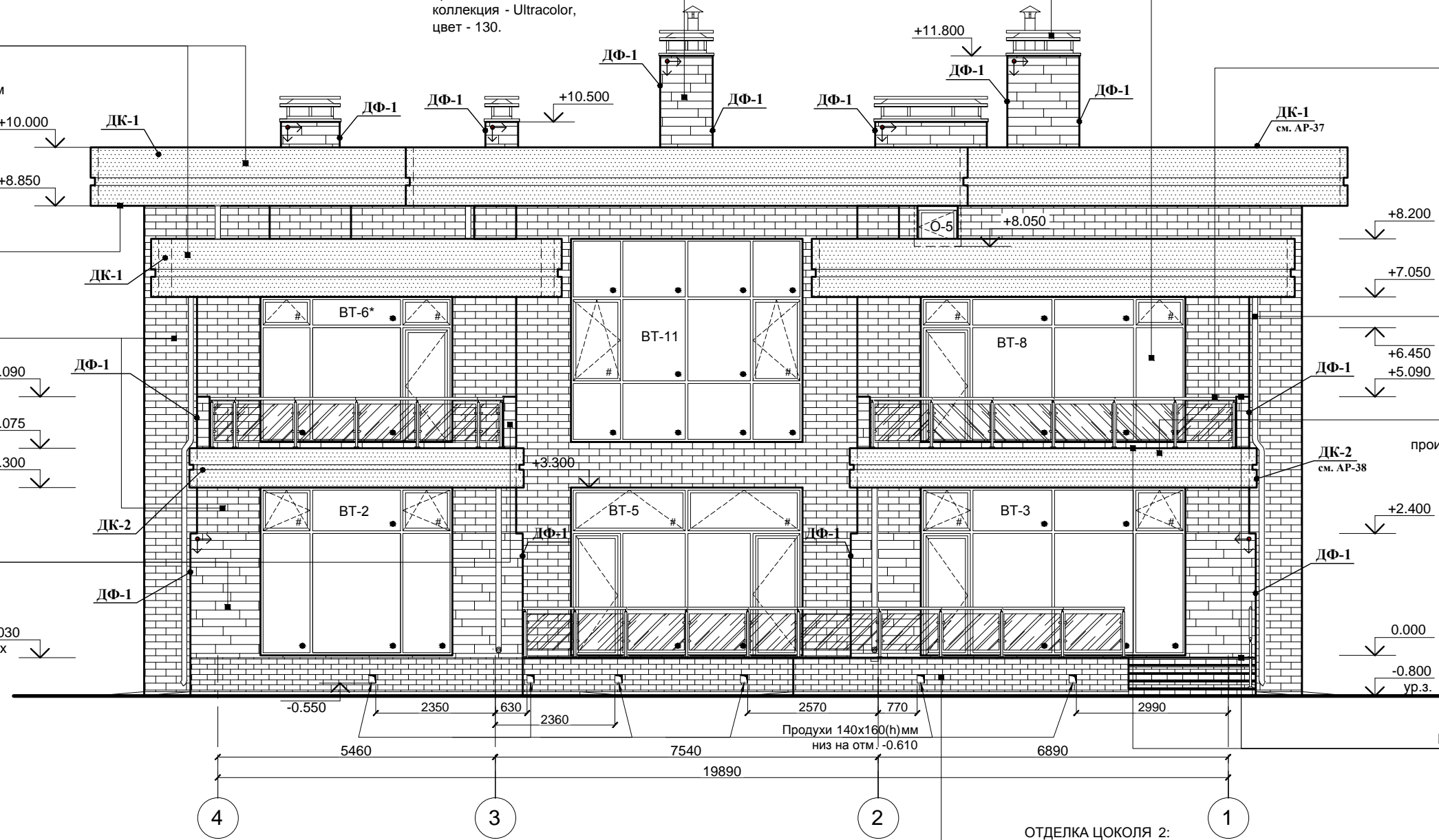

ПРИМЕЧАНИЕ:

1. ЗА ОТНОСИТЕЛЬНУЮ ОТМЕТКУ 0.000 ПРИНЯТА ОТМЕТКА ЧИСТОГО ПОЛА ПЕРВОГО ЭТАЖА .
2. ПРОДУХИ: В КЛАДКЕ СТЕН ЦОКОЛЯ ПОД ПЕРЕКРЫТИЕМ ПРЕДУСМОТРЕТЬ ОТВЕРСТИЯ ДЛЯ ВЕНТИЛЯЦИИ ПОДПОЛья . СЕЧЕНИЯ ОТВЕРСТИЙ 140X160(Н)ММ С ОТМ. НИЗА -0.610; -0.550.
3. ОТКОСЫ: ОТДЕЛКА В СООТВЕТСТВИИ С ПРИЛЕГАЮЩИМ МАТЕРИАЛОМ  
- КЛИНКЕРНАЯ ПЛИТКА , ПРОИЗВОДИТЕЛЬ - STROHER, КОЛЛЕКЦИЯ - KERAPROTECT, ЦВЕТ - 417 EINDHOVEN. ЗАТИРКА: ПРОИЗВОДИТЕЛЬ - ЕВРОКАМ, ЦВЕТ - ТУМАН.  
- КЕРАМИЧЕСКИЙ ГРАНИТ (900X110(Н)ММ, 900X150(Н)ММ), ПРОИЗВОДИТЕЛЬ - ATLAS CONCORDE, КОЛЛЕКЦИЯ - DOGA, ЦВЕТ - ALMOND.  
ЗАТИРКА: ПРОИЗВОДИТЕЛЬ - MAPEI, КОЛЛЕКЦИЯ - ULTRACOLOR, ЦВЕТ - 130.  
-ГОРИЗОНТАЛЬНЫЕ ЧАСТИ : ДЕКОРАТИВНАЯ ШТУКАТУРКА , ОКРАШЕННАЯ ФАСАДНОЙ КРАСКОЙ, ПРОИЗВОДИТЕЛЬ - CAPAROL, КОЛЛЕКЦИЯ - MURESCO PREMIUM, ЦВЕТ - MUSKAT 14.
4. ДЕКОРАТИВНЫЕ ДЕТАЛИ : ДФ-1 - УГОЛ ВНЕШНИЙ ЗАКРЫТЫЙ ДЛЯ ОТДЕЛКИ ТОРЦОВ РАЗЛИЧНЫХ ПОКРЫТИЙ (Н=10.0)  
ПРОИЗВ.: MPROFIL "МИР ПРОФИЛЯ"; КОЛ.: МР26; ЦВЕТ: ШАМПАНЬ МАТОВЫЙ .
5. РЕШЕТКИ НА ПРОДУХИ : АЛЮМИНИЕВЫЕ , ЦВЕТ RAL 8025.
6. ОТЛИВЫ: МЕТАЛЛИЧЕСКИЕ ОКРАШЕННЫЕ , ЦВЕТ RAL 8025.
7. КЕРАМИЧЕСКИЙ ГРАНИТ (ПРОИЗВОДИТЕЛЬ - ATLAS CONCORDE, КОЛЛЕКЦИЯ - DOGA, ЦВЕТ - ALMOND) УКЛАДЫВАТЬ В СООТВЕТСТВИИ СО СХемой РАСКЛАДКИ (ФРАГМЕНТ 1), СМ. АР- 14.

Согласовано





Взамен инв. N

Подпись и дата

Инв N подл.

						РЕН-070л-"МОНТРЁ"-БАЗ-КРП-МК			АР	
						Московская обл., Истринский район, Обушковское с/п, д. Чесноково, коттеджный поселок "Ренессанс Парк"				
Изм.	Кол.уч.	Лист.	N док.	Подпись	Дата	Участок № 070л		Стадия	Лист	Листов
	Рук. АКБ	Чернулич С.Г.				коттедж "МОНТРЁ", базовый		РП	15	
	Архитектор	Рязанова И.А.				Коллекция "ДЕСО"				
	Заказчик	Васильев В.Л.				Фасад в осях 4-1. Схема отделки.		ООО "АРешение"		

УСЛОВНЫЕ ОБОЗНАЧЕНИЯ :

-  ОТКРЫВАНИЕ ЭЛЕМЕНТА НАРУЖУ
-  ОТКРЫВАНИЕ ЭЛЕМЕНТА ВНУТРУ
-  НЕОТКРЫВАЮЩИЙСЯ ЭЛЕМЕНТ
-  ЭЛЕМЕНТ С АНТИМОСКИТНОЙ СЕТКОЙ
-  НАПРАВЛЕНИЕ И НАЧАЛО РАСКЛАДКИ КЕРАМОГРАНИТА

ДЕКОРАТИВНЫЙ КОРОБ :

Аквипанели ,  
 производитель - KNAUF.  
 Покрытие : штукатурка с последующим  
 покрытием фасадной краской ,  
 производитель - CAPAROL,  
 коллекция - Muresco Premium,  
 цвет - Muskat 14.

СВЕСЫ:

Аквипанели ,  
 производитель - KNAUF.  
 Покрытие : фасадная краска ,  
 производитель - CAPAROL,  
 коллекция - Muresco Premium,  
 цвет - Muskat 14.

ОТДЕЛКА ФАСАДА 1:

Керамический гранит  
 (900x110(h)мм, 900x150(h)мм),  
 производитель - ATLAS CONCORDE,  
 коллекция - Doga, цвет - Almond.  
 Затирка:  
 производитель - MAPEI,  
 коллекция - Ultracolor, цвет - 130.

ОГРАЖДЕНИЯ:  
 Стойки - нержавеющая сталь ,  
 пов-ть полированная ;  
 Вставки - стекло закаленное  
 (бесцветное), толщина 8 мм.

ДЫМНИКИ:  
 металлические оцинкованные , с  
 полимерным покрытием , цвет -  
 RAL8025 (мат.поверхность)

ДЫМОХОДЫ:  
 Керамический гранит  
 (900x110(h)мм, 900x150(h)мм),  
 производитель - ATLAS CONCORDE,  
 коллекция - Doga,  
 цвет - Almond.  
 Затирка:  
 производитель - MAPEI,  
 коллекция - Ultracolor,  
 цвет - 130.

ОКНА, ВИТРАЖИ:  
 (оконная и фасадная системы) - алюминиевый  
 профиль, двухкамерный стеклопакет. Раскладок нет,  
 цвет -RAL 8025.  
 Вставки из стекла стемалит Clear, цвет - RAL 8025

СИСТЕМА ВОДОСТОКА :  
 металлическая оцинкованная с  
 полимерным покрытием ,  
 производитель - LINDAB,  
 цвет - 434 коричневый .

ОТДЕЛКА ФАСАДА 2:  
 Клинкерная плитка ,  
 производитель - STROHER,  
 коллекция - Keraprotect,  
 цвет - 417 Eindhoven.  
 Затирка:  
 производитель - ЕВРОКАМ,  
 цвет - туман.

ПОКРЫТИЕ КРЫЛЕЦ , ТЕРРАС,  
 ПАРАПЕТОВ НА БАЛКОНАХ :  
 Клинкерная плитка ,  
 производитель - STROHER,  
 коллекция - Keraplatte AZAR,  
 цвет - 640 Maro.  
 Ступени - Флорентинер .  
 Затирка : производитель - MAPEI,  
 коллекция - Ultracolor,  
 цвет - 132 бежевый 2000.

ОТДЕЛКА ЦОКОЛЯ 2:  
 Клинкерная плитка ,  
 производитель - STROHER,  
 коллекция - Keraprotect,  
 цвет - 417 Eindhoven.

ОТДЕЛКА ЦОКОЛЯ 1:  
 Керамический гранит  
 (900x110(h)мм, 900x150(h)мм),  
 производитель - ATLAS CONCORDE,  
 коллекция - Doga, цвет - Almond.  
 Затирка : производитель - MAPEI,  
 коллекция - Ultracolor, цвет - 130.

ПРИМЕЧАНИЕ:

1. ЗА ОТНОСИТЕЛЬНУЮ ОТМЕТКУ 0.000 ПРИНЯТА ОТМЕТКА ЧИСТОГО ПОЛА ПЕРВОГО ЭТАЖА .
2. ПРОДУХИ: В КЛАДКЕ СТЕН ЦОКОЛЯ ПОД ПЕРЕКРЫТИЕМ ПРЕДУСМОТРЕТЬ ОТВЕРСТИЯ ДЛЯ ВЕНТИЛЯЦИИ ПОДПОЛья . СЕЧЕНИЯ ОТВЕРСТИЙ 140X160(Н)ММ С ОТМ. НИЗА -0.610; -0.550.
3. ОТКОСЫ: ОТДЕЛКА В СООТВЕТСТВИИ С ПРИЛЕГАЮЩИМ МАТЕРИАЛОМ  
 - КЛИНКЕРНАЯ ПЛИТКА , ПРОИЗВОДИТЕЛЬ - STROHER, КОЛЛЕКЦИЯ - KERAPROTECT, ЦВЕТ - 417 EINDHOVEN. ЗАТИРКА: ПРОИЗВОДИТЕЛЬ - ЕВРОКАМ, ЦВЕТ - ТУМАН.  
 - КЕРАМИЧЕСКИЙ ГРАНИТ (900X110(Н)ММ, 900X150(Н)ММ), ПРОИЗВОДИТЕЛЬ - ATLAS CONCORDE, КОЛЛЕКЦИЯ - DOGA, ЦВЕТ - ALMOND.  
 ЗАТИРКА: ПРОИЗВОДИТЕЛЬ - MAPEI, КОЛЛЕКЦИЯ - ULTRACOLOR, ЦВЕТ - 130.  
 -ГОРИЗОНТАЛЬНЫЕ ЧАСТИ : ДЕКОРАТИВНАЯ ШТУКАТУРКА , ОКРАШЕННАЯ ФАСАДНОЙ КРАСКОЙ , ПРОИЗВОДИТЕЛЬ - CAPAROL, КОЛЛЕКЦИЯ - MURESCO PREMIUM, ЦВЕТ - MUSKAT 14.
4. ДЕКОРАТИВНЫЕ ДЕТАЛИ : ДФ-1 - УГОЛ ВНЕШНИЙ ЗАКРЫТЫЙ ДЛЯ ОТДЕЛКИ ТОРЦОВ РАЗЛИЧНЫХ ПОКРЫТИЙ (Н=10.0)  
 ПРОИЗВ.: MPROFIL "МИР ПРОФИЛЯ"; КОЛ.: МР26; ЦВЕТ: ШАМПАНЬ МАТОВЫЙ .
5. РЕШЕТКИ НА ПРОДУХИ : АЛЮМИНИЕВЫЕ , ЦВЕТ RAL 8025.
6. ОТЛИВЫ: МЕТАЛЛИЧЕСКИЕ ОКРАШЕННЫЕ , ЦВЕТ RAL 8025.
7. КЕРАМИЧЕСКИЙ ГРАНИТ (ПРОИЗВОДИТЕЛЬ - ATLAS CONCORDE, КОЛЛЕКЦИЯ - DOGA, ЦВЕТ - ALMOND) УКЛАДЫВАТЬ В СООТВЕТСТВИИ СО СХемой РАСКЛАДКИ (ФРАГМЕНТ 1), СМ. АР- 14.

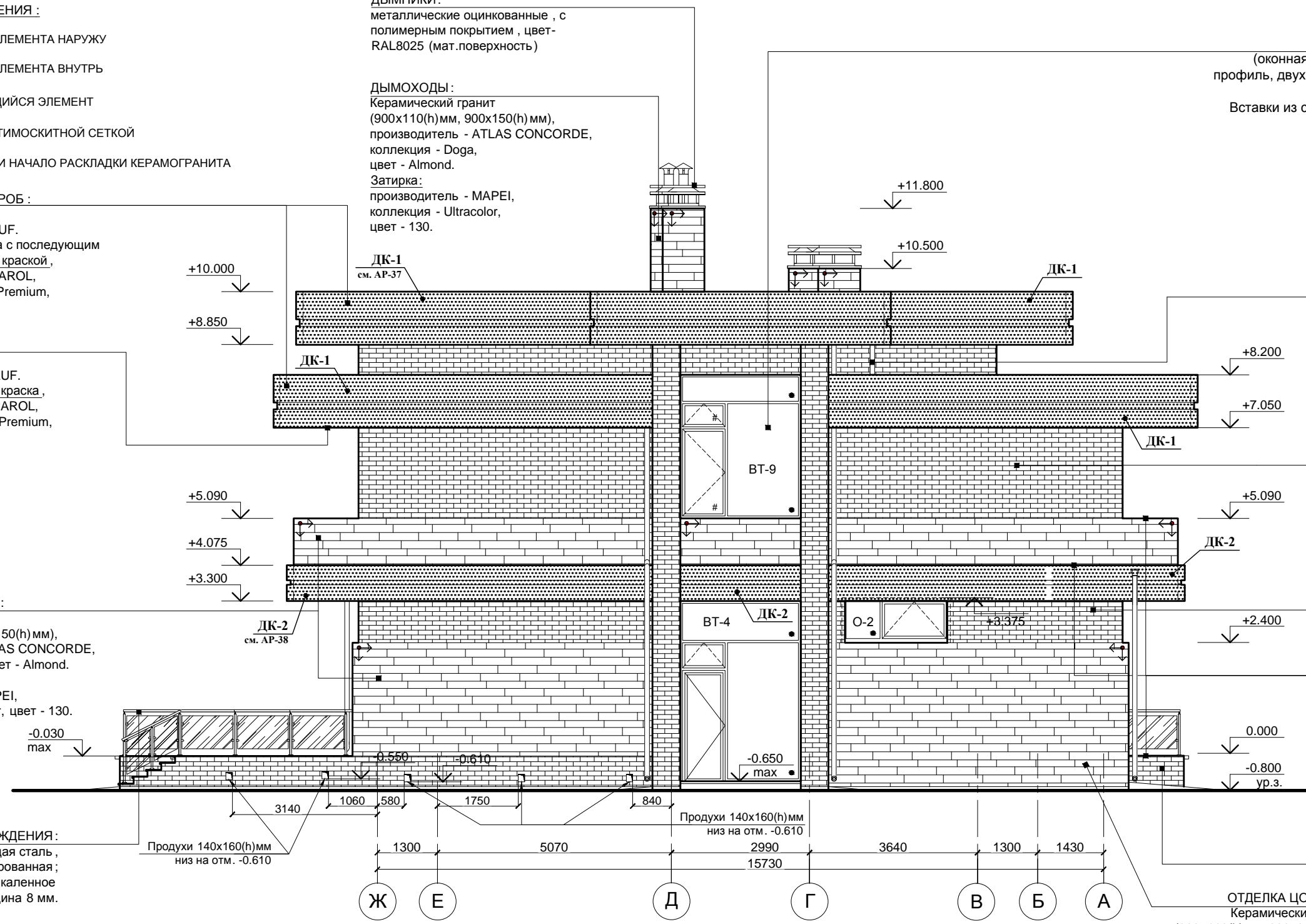

Согласовано

Взамен инв. N

Подпись и дата

Инв N подл.

РЕН-070л-"МОНТРЁ"-БАЗ-КРП-МК						АР
Московская обл., Истринский район, Обушковское с/п, д. Чесноково, коттеджный поселок "Ренессанс Парк"						
Изм.	Кол.уч.	Лист.	№ док.	Подпись	Дата	
Рук. АКБ	Чернулич С.Г.					
Архитектор	Рязанова И.А.					
Заказчик	Васильев В.Л.					
Участок № 070л коттедж "МОНТРЁ", базовый Коллекция "ДЕСО"				Стадия	Лист	Листов
Фасад в осях Ж-А. Схема отделки.				РП	16	
				ООО "АРешение"		

СПЕЦИФИКАЦИЯ ЗАПОЛНЕНИЯ ПРОЕМОВ .

ПОЗИЦИЯ	СХЕМА ЗАПОЛНЕНИЯ ПРОЕМА	РАЗМЕР ПРОЕМА, ММ		КОЛ-ВО, ШТ.	ПРИМЕЧАНИЯ	
		ГОРИЗОНТАЛЬНЫЙ	ВЕРТИКАЛЬНЫЙ			
ВТ-1					1	<p>1 ЭТАЖ - ГЛ. ВХОД:</p> <p>ФАСАДНАЯ СИСТЕМА :                  АЛЮМИНИЕВЫЙ ПРОФИЛЬ ,                  ДВУХКАМЕРНЫЙ СТЕКЛОПАКЕТ ,                  РАСКЛАДОК НЕТ .                  ЦВЕТ - RAL 8025.                  ВСТАВКИ ИЗ СТЕКЛА                  СТЕМАЛИТ CLEAR,                  ЦВЕТ - RAL 8025</p>

Согласовано

Взамен инв. N

Подпись и дата

Инв N подл.

УСЛОВНЫЕ ОБОЗНАЧЕНИЯ :

ПРИМЕЧАНИЯ:

1. Спецификация заполнения проемов разработана для составления сметы
2. Размеры дверных и оконных блоков уточнить по факту произведенных строительно-монтажных работ (по обмерам проемов на стройке)
3. Вертикальные отметки даны по кирпичной кладке (без учета отделки).
4. Разрезка окон выполнена в соответствии с предложенной планировкой см. АР-42, 43.
5. Стену под нижнее основание витража выполнить из полнотелого кирпича. Кирпичную кладку армировать кладочной сеткой через 2 ряда.

	ОТКРЫВАНИЕ ЭЛЕМЕНТА НАРУЖУ		- СНАРУЖИ
	ОТКРЫВАНИЕ ЭЛЕМЕНТА ВНУТРЬ		+ - ВНУТРИ
	НЕОТКРЫВАЮЩИЙСЯ ЭЛЕМЕНТ		
	НЕОТКРЫВАЮЩИЙСЯ НЕПРОЗРАЧНЫЙ ЭЛЕМЕНТ (ВСТАВКИ ИЗ СТЕКЛА СТЕМАЛИТ CLEAR, ЦВЕТ - RAL 8025)		
	ЭЛЕМЕНТ С АНТИМОСКИТНОЙ СЕТКОЙ		
	УТЕПЛИТЕЛЬ		

РЕН-070л-"МОНТРЁ"-БАЗ-КРП-МК						АР
Московская обл., Истринский район, Обушковское с/п, д. Чесноково, коттеджный поселок "Ренессанс Парк"						
Изм.	Кол.уч.	Лист.	№ док.	Подпись	Дата	
Рук. АКБ		Чернулич С.Г.				
Архитектор		Рязанова И.А.				
Заказчик		Васильев В.Л.				
Участок № 070л коттедж "МОНТРЁ", базовый Коллекция "DECO"					Стадия	Лист
Спецификация заполнения проемов. ВТ-1.					РП	17
					Листов	
ООО "АРешение"						

СПЕЦИФИКАЦИЯ ЗАПОЛНЕНИЯ ПРОЕМОВ .

ПОЗИЦИЯ	СХЕМА ЗАПОЛНЕНИЯ ПРОЕМА	РАЗМЕР ПРОЕМА, ММ		КОЛ-ВО, ШТ.	ПРИМЕЧАНИЯ
		ГОРИЗОНТАЛЬНЫЙ	ВЕРТИКАЛЬНЫЙ		
BT-2				2	1 ЭТАЖ - КАБИНЕТ. 1 ЭТАЖ - СПАЛЬНЯ.  ФАСАДНАЯ СИСТЕМА : АЛЮМИНИЕВЫЙ ПРОФИЛЬ , ДВУХКАМЕРНЫЙ СТЕКЛОПАКЕТ , РАСКЛАДОК НЕТ . ЦВЕТ - RAL 8025.
BT-4				1	1 ЭТАЖ - ТОПОЧНАЯ.  ФАСАДНАЯ СИСТЕМА : АЛЮМИНИЕВЫЙ ПРОФИЛЬ , ДВУХКАМЕРНЫЙ СТЕКЛОПАКЕТ , РАСКЛАДОК НЕТ . ЦВЕТ - RAL 8025.

ПРИМЕЧАНИЯ:

1. Спецификация заполнения проемов разработана для составления сметы
2. Размеры дверных и оконных блоков уточнить по факту произведенных строительно-монтажных работ (по обмерам проемов на стройке)
3. Вертикальные отметки даны по кирпичной кладке (без учета отделки).
4. Разрезка окон выполнена в соответствии с предложенной планировкой см. АР-42, 43.
5. Стену под нижнее основание витража выполнить из полнотелого кирпича. Кирпичную кладку армировать кладочной сеткой через 2 ряда.

УСЛОВНЫЕ ОБОЗНАЧЕНИЯ :

	ОТКРЫВАНИЕ ЭЛЕМЕНТА ВНУТРЬ		- СНАРУЖИ
	НЕОТКРЫВАЮЩИЙСЯ ЭЛЕМЕНТ		+ - ВНУТРИ
	ЭЛЕМЕНТ С АНТИМОСКИТНОЙ СЕТКОЙ		
	УТЕПЛИТЕЛЬ		

РЕН-070л-"МОНТРЁ"-БАЗ-КРП-МК

АР

Московская обл., Истринский район, Обушковское с/п, д. Чесноково, коттеджный поселок "Ренессанс Парк"

Участок № 070л  
коттедж "МОНТРЁ", базовый  
Коллекция "DECO"

Стадия	Лист	Листов
РП	18	

Спецификация заполнения проемов . BT-2, BT-4.

ООО "АРешение"

Согласовано

Взамен инв. N

Подпись и дата

Инв N подл.

Изм.	Кол.уч.	Лист.	N док.	Подпись	Дата
	Рук. АКБ	Чернулич С.Г.			
	Архитектор	Рязанова И.А.			
	Заказчик	Васильев В.Л.			

**СПЕЦИФИКАЦИЯ ЗАПОЛНЕНИЯ ПРОЕМОВ .**

ПОЗИЦИЯ	СХЕМА ЗАПОЛНЕНИЯ ПРОЕМА	РАЗМЕР ПРОЕМА, ММ		КОЛ-ВО, ШТ.	ПРИМЕЧАНИЯ
		ГОРИЗОНТАЛЬНЫЙ	ВЕРТИКАЛЬНЫЙ		
BT-3				1	1 ЭТАЖ - КУХНЯ-СТОЛОВАЯ.  ФАСАДНАЯ СИСТЕМА : АЛЮМИНИЕВЫЙ ПРОФИЛЬ , ДВУХКАМЕРНЫЙ СТЕКЛОПАКЕТ , РАСКЛАДОК НЕТ . ЦВЕТ - RAL 8025.
O-1				1	1 ЭТАЖ - ВАННАЯ КОМНАТА .  ОКОННАЯ СИСТЕМА : АЛЮМИНИЕВЫЙ ПРОФИЛЬ (ШИРИНА РАМЫ 72ММ), ДВУХКАМЕРНЫЙ СТЕКЛОПАКЕТ , РАСКЛАДОК НЕТ . ЦВЕТ - RAL 8025

Согласовано

Взамен инв. N

Подпись и дата

Инв N подл.

**ПРИМЕЧАНИЯ:**

1. Спецификация заполнения проемов разработана для составления сметы
2. Размеры дверных и оконных блоков уточнить по факту произведенных строительно-монтажных работ (по обмерам проемов на стройке)
3. Вертикальные отметки даны по кирпичной кладке (без учета отделки).
4. Разрезка окон выполнена в соответствии с предложенной планировкой см. АР-42, 43.
5. Стену под нижнее основание витража выполнить из полнотелого кирпича. Кирпичную кладку армировать кладочной сеткой через 2 ряда.
6. Организация четвертей (из кирпича) проемов в наружных стенах согласно разработанному и утвержденному ПСУ узлу.

**УСЛОВНЫЕ ОБОЗНАЧЕНИЯ :**

	ОТКРЫВАНИЕ ЭЛЕМЕНТА ВНУТРЬ		- СНАРУЖИ
	НЕОТКРЫВАЮЩИЙСЯ ЭЛЕМЕНТ		+ - ВНУТРИ
	ЭЛЕМЕНТ С АНТИМОСКИТНОЙ СЕТКОЙ		
	УТЕПЛИТЕЛЬ		

РЕН-070л-"МОНТРЁ"-БАЗ-КРП-МК						АР	
Московская обл., Истринский район, Обушковское с/п, д. Чесноково, коттеджный поселок "Ренессанс Парк"							
Изм.	Кол.уч.	Лист.	№ док.	Подпись	Дата		
	Рук. АКБ	Чернулич С.Г.					
	Архитектор	Рязанова И.А.					
Заказчик	Васильев В.Л.						
Участок № 070л коттедж "МОНТРЁ", базовый Коллекция "DECO"					Стадия	Лист	Листов
Спецификация заполнения проемов. BT-3, O-1.					РП	19	
					ООО "АРешение"		

**СПЕЦИФИКАЦИЯ ЗАПОЛНЕНИЯ ПРОЕМОВ .**

ПОЗИЦИЯ	СХЕМА ЗАПОЛНЕНИЯ ПРОЕМА	РАЗМЕР ПРОЕМА, ММ		КОЛ-ВО, ШТ.	ПРИМЕЧАНИЯ
		ГОРИЗОНТАЛЬНЫЙ	ВЕРТИКАЛЬНЫЙ		
O-2				1	1 ЭТАЖ - ГАРАЖ.  ОКОННАЯ СИСТЕМА : АЛЮМИНИЕВЫЙ ПРОФИЛЬ (ШИРИНА РАМЫ 72ММ), ДВУХКАМЕРНЫЙ СТЕКЛОПАКЕТ , РАСКЛАДОК НЕТ . ЦВЕТ - RAL 8025
O-3				1	2 ЭТАЖ - ВАННАЯ КОМНАТА .  ОКОННАЯ СИСТЕМА : АЛЮМИНИЕВЫЙ ПРОФИЛЬ (ШИРИНА РАМЫ 72ММ), ДВУХКАМЕРНЫЙ СТЕКЛОПАКЕТ , РАСКЛАДОК НЕТ . ЦВЕТ - RAL 8025
O-5				1	2 ЭТАЖ - ВЫХОД НА КРОВЛЮ .  ОКОННАЯ СИСТЕМА : АЛЮМИНИЕВЫЙ ПРОФИЛЬ (ШИРИНА РАМЫ 72ММ), ДВУХКАМЕРНЫЙ СТЕКЛОПАКЕТ , РАСКЛАДОК НЕТ . ЦВЕТ - RAL 8025

Согласовано

Взамен инв. N

Подпись и дата

Инв N подл.

- ПРИМЕЧАНИЯ:**
1. Спецификация заполнения проемов разработана для составления сметы
  2. Размеры дверных и оконных блоков уточнить по факту произведенных строительно-монтажных работ (по обмерам проемов на стройке)
  3. Вертикальные отметки даны по кирпичной кладке (без учета отделки).
  4. Разрезка окон выполнена в соответствии с предложенной планировкой см. АР-42, 43.
  5. Стену под нижнее основание витража выполнить из полнотелого кирпича. Кирпичную кладку армировать кладочной сеткой через 2 ряда.
  6. Организация четвертей (из кирпича) проемов в наружных стенах согласно разработанному и утвержденному ПСУ узлу.

**УСЛОВНЫЕ ОБОЗНАЧЕНИЯ :**

	ОТКРЫВАНИЕ ЭЛЕМЕНТА ВНУТРЬ		- СНАРУЖИ
	НЕОТКРЫВАЮЩИЙСЯ ЭЛЕМЕНТ		+ - ВНУТРИ
	ЭЛЕМЕНТ С АНТИМОСКИТНОЙ СЕТКОЙ		
	УТЕПЛИТЕЛЬ		

РЕН-070л-"МОНТРЁ"-БАЗ-КРП-МК						АР
Московская обл., Истринский район, Обушковское с/п, д. Чесноково, коттеджный поселок "Ренессанс Парк"						
Изм.	Кол.уч.	Лист.	№ док.	Подпись	Дата	
	Рук. АКБ		Чернулич С.Г.			
	Архитектор		Рязанова И.А.			
	Заказчик		Васильев В.Л.			
Участок № 070л коттедж "МОНТРЁ", базовый Коллекция "ДЕСО"					Стадия	Лист
Спецификация заполнения проемов. О-2, О-3, О-5.					РП	20
					Листов	
ООО "АРешение"						







**СПЕЦИФИКАЦИЯ ЗАПОЛНЕНИЯ ПРОЕМОВ .**

ПОЗИЦИЯ	СХЕМА ЗАПОЛНЕНИЯ ПРОЕМА	РАЗМЕР ПРОЕМА, ММ		КОЛ-ВО, ШТ.	ПРИМЕЧАНИЯ
		ГОРИЗОНТАЛЬНЫЙ	ВЕРТИКАЛЬНЫЙ		
BT-8				1	2 ЭТАЖ - СПАЛЬНЯ, ВЫХОД НА БАЛКОН.  ФАСАДНАЯ СИСТЕМА : АЛЮМИНИЕВЫЙ ПРОФИЛЬ , ДВУХКАМЕРНЫЙ СТЕКЛОПАКЕТ , РАСКЛАДОК НЕТ . ЦВЕТ - RAL 8025.
BT-9				1	2 ЭТАЖ - ГАРДЕРОБ.  ФАСАДНАЯ СИСТЕМА : АЛЮМИНИЕВЫЙ ПРОФИЛЬ , ДВУХКАМЕРНЫЙ СТЕКЛОПАКЕТ , РАСКЛАДОК НЕТ . ЦВЕТ - RAL 8025.

Согласовано	
Взамен инв. N	
Подпись и дата	
Инв N подл.	

**ПРИМЕЧАНИЯ:**

1. Спецификация заполнения проемов разработана для составления сметы
2. Размеры дверных и оконных блоков уточнить по факту произведенных строительно-монтажных работ (по обмерам проемов на стройке)
3. Вертикальные отметки даны по кирпичной кладке (без учета отделки).
4. Разрезка окон выполнена в соответствии с предложенной планировкой см. АР-42, 43.
5. Стену под нижнее основание витража выполнить из полнотелого кирпича. Кирпичную кладку армировать кладочной сеткой через 2 ряда.

**УСЛОВНЫЕ ОБОЗНАЧЕНИЯ :**

	ОТКРЫВАНИЕ ЭЛЕМЕНТА ВНУТРЬ		- СНАРУЖИ
	НЕОТКРЫВАЮЩИЙСЯ ЭЛЕМЕНТ		+ - ВНУТРИ
	ЭЛЕМЕНТ С АНТИМОСКИТНОЙ СЕТКОЙ		
	УТЕПЛИТЕЛЬ		

Изм.	Кол.уч.	Лист.	№ док.	Подпись	Дата	РЕН-070л-"МОНТРЁ"-БАЗ-КРП-МК			АР
Москвовская обл., Истринский район, Обушковское с/п, д. Чесноково, коттеджный поселок "Ренессанс Парк"						Участок № 070л коттедж "МОНТРЁ", базовый Коллекция "ДЕСО"	Стадия	Лист	Листов
Заказчик: Васильев В.Л.						Спецификация заполнения проемов. ВТ-8, ВТ-9.	РП	23	
						ООО "АРешение"			



**СПЕЦИФИКАЦИЯ ЗАПОЛНЕНИЯ ПРОЕМОВ .**

ПОЗИЦИЯ	СХЕМА ЗАПОЛНЕНИЯ ПРОЕМА	РАЗМЕР ПРОЕМА, ММ		КОЛ-ВО, ШТ.	ПРИМЕЧАНИЯ
		ГОРИЗОНТАЛЬНЫЙ	ВЕРТИКАЛЬНЫЙ		
ВТ-11				1	2 ЭТАЖ - КОМНАТА.  ФАСАДНАЯ СИСТЕМА : АЛЮМИНИЕВЫЙ ПРОФИЛЬ , ДВУХКАМЕРНЫЙ СТЕКЛОПАКЕТ , РАСКЛАДОК НЕТ . ЦВЕТ - RAL 8025.
ВГ-1				1	1 ЭТАЖ - ГАРАЖНЫЕ ВОРОТА .  СЕКЦИОННЫЕ УТЕПЛЕННЫЕ , С ЭЛЕКТРОПРИВОДОМ И ДИСТАНЦИОННЫМ УПРАВЛЕНИЕМ . РИСУНОК ПАНЕЛИ - ГОФРА. ЦВЕТ - RAL 8025, ПОВ-ТЬ ГЛАДКАЯ.

**ПРИМЕЧАНИЯ:**

1. Спецификация заполнения проемов разработана для составления сметы
2. Размеры дверных и оконных блоков уточнить по факту произведенных строительно-монтажных работ (по обмерам проемов на стройке)
3. Вертикальные отметки даны по кирпичной кладке (без учета отделки).
4. Разрезка окон выполнена в соответствии с предложенной планировкой см. АР-42, 43.
5. Стену под нижнее основание витража выполнить из полнотелого кирпича. Кирпичную кладку армировать кладочной сеткой через 2 ряда.

**УСЛОВНЫЕ ОБОЗНАЧЕНИЯ :**

	ОТКРЫВАНИЕ ЭЛЕМЕНТА ВНУТРЬ		- СНАРУЖИ
	НЕОТКРЫВАЮЩИЙСЯ ЭЛЕМЕНТ		+ - ВНУТРИ
	ЭЛЕМЕНТ С АНТИМОСКИТНОЙ СЕТКОЙ		
	УТЕПЛИТЕЛЬ		

РЕН-070л-"МОНТРЁ"-БАЗ-КРП-МК АР

Московская обл., Истринский район, Обушковское с/п, д. Чесноково, коттеджный поселок "Ренессанс Парк"

Изм.	Кол.уч.	Лист.	№ док.	Подпись	Дата
	Рук. АКБ	Чернулич С.Г.			
	Архитектор	Рязанова И.А.			
	Заказчик	Васильев В.Л.			

Участок № 070л  
коттедж "МОНТРЁ", базовый  
Коллекция "ДЕКО"

Стадия	Лист	Листов
РП	25	

Спецификация заполнения проемов. ВТ-11, ВГ-1.

ООО "АРешение"

Согласовано

Взамен инв. N

Подпись и дата

Инв N подл.

Согласовано		
Инв. N подл.	Подпись и дата	Взамен инв. N

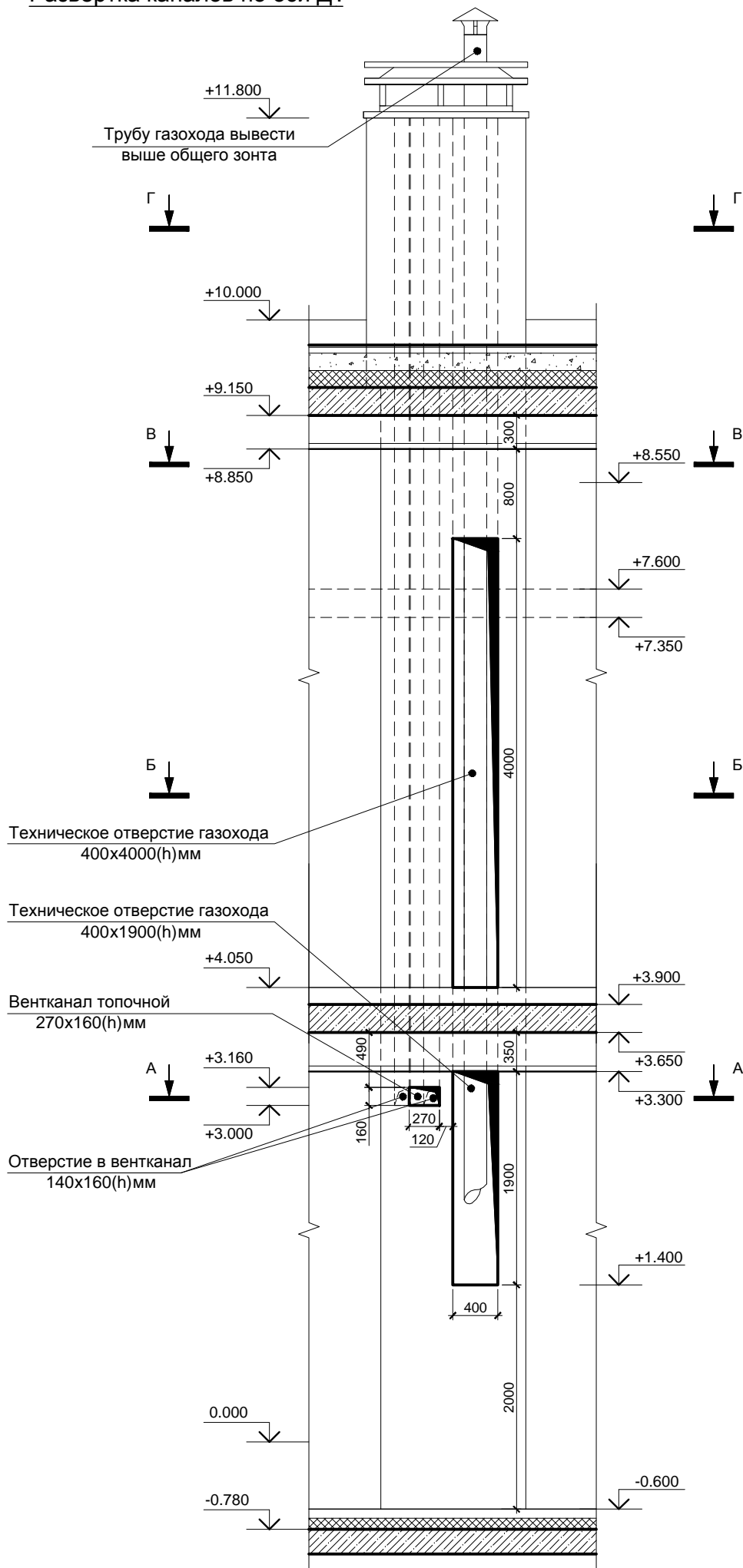

### ВЕНТШАХТА 1.

Развертка каналов по оси Д.



**ПРИМЕЧАНИЯ:**  
 1. КЛАДКУ ВЕНТКАНАЛОВ И ДЫМОВЫХ ТРУБ ВЫПОЛНЯТЬ ИЗ ПОЛНОТЕЛОГО КИРПИЧА МАРКИ М 125 НА ЦЕМЕНТНО-ПЕСЧАНОМ РАСТВОРЕ МАРКИ М 100. ПО МЕРЕ ВОЗВЕДЕНИЯ ВЫПОЛНИТЬ ШВАБРОВКУ ВНУТРЕННИХ СТЕНОК.  
 2. ВЕНТКАНАЛЫ ЗАПРОЕКТИРОВАНЫ ОТНОСИТЕЛЬНО ПРЕДЛОЖЕННОГО ВАРИАНТА ПЛАНИРОВКИ (АР-42, 43).

**УСЛОВНЫЕ ОБОЗНАЧЕНИЯ:**

-  ЖЕЛЕЗОБЕТОННЫЙ ЭЛЕМЕНТ
-  КИРПИЧ КЕРАМИЧЕСКИЙ
-  УТЕПЛИТЕЛЬ

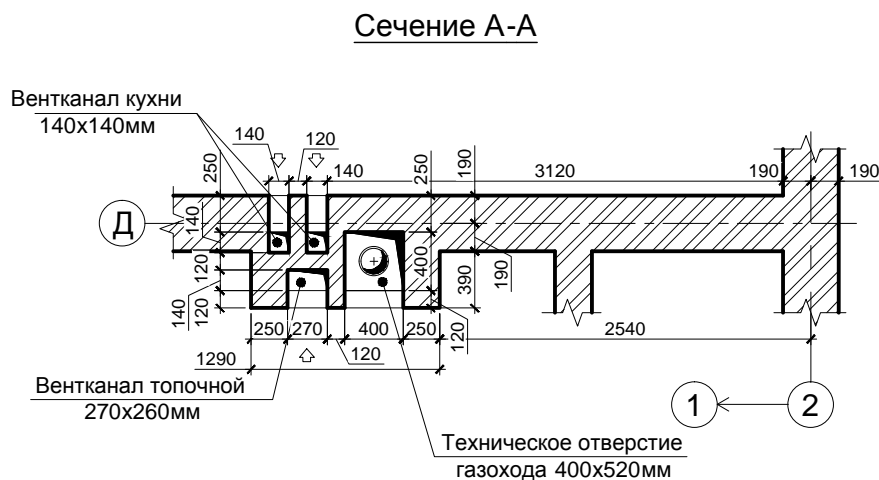
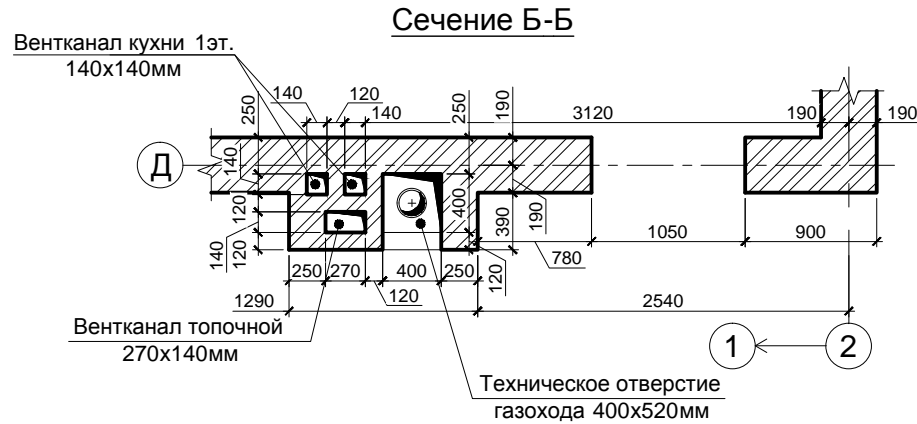
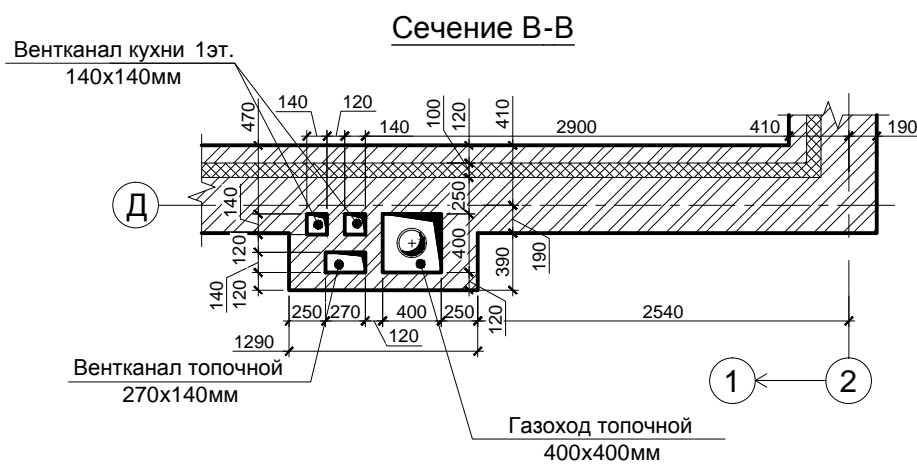
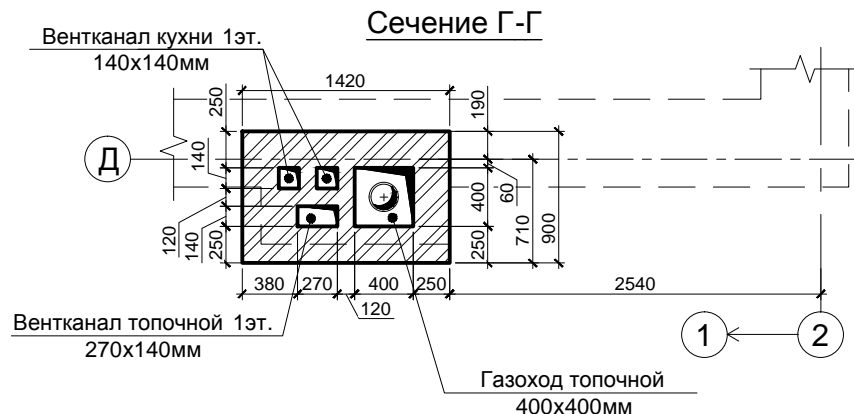

РЕН-070л-"МОНТРЕ"-БАЗ-КРП-МК						АР
Московская обл., Истринский район, Обушковское с/п, д. Чесноково, коттеджный поселок "Ренессанс Парк"						
Изм.	Кол.уч.	Лист.	№ док.	Подпись	Дата	
Рук. АКБ	Чернулич С.Г.					
Архитектор	Рязанова И.А.					
Заказчик	Васильев В.Л.					
Участок № 070л коттедж "МОНТРЕ", базовый Коллекция "DECO"				Стадия	Лист	Листов
				РП	27	
Вентшахта 1. Развертка каналов по оси Д.				ООО "АРешение"		

Согласовано		
Инв N подл.	Подпись и дата	Взамен инв. N

## ВЕНТШАХТА 2.

Развертка каналов по оси Г.

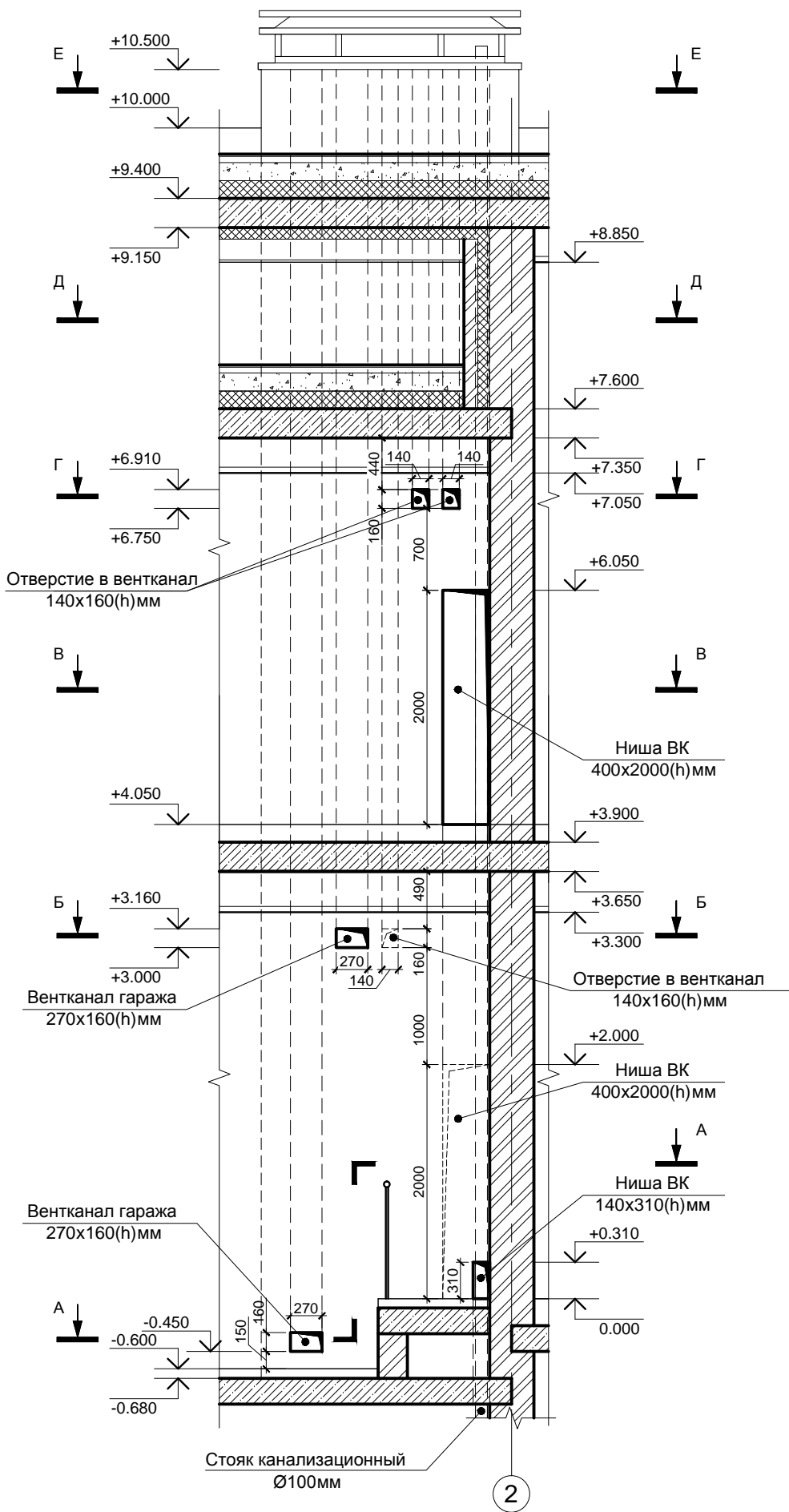

- ПРИМЕЧАНИЯ:**
- КЛАДКУ ВЕНТКАНАЛОВ ВЫПОЛНЯТЬ ИЗ ПОЛНОТЕЛОГО КИРПИЧА МАРКИ М 125 НА ЦЕМЕНТНО-ПЕСЧАНОМ РАСТВОРЕ МАРКИ М 100. ПО МЕРЕ ВОЗВЕДЕНИЯ ВЫПОЛНИТЬ ШВАБРОВКУ ВНУТРЕННИХ СТЕНОК.
  - ВЕНТКАНАЛЫ ЗАПРОЕКТИРОВАНЫ ОТНОСИТЕЛЬНО ПРЕДЛОЖЕННОГО ВАРИАНТА ПЛАНИРОВКИ (АР-42, 43).

**УСЛОВНЫЕ ОБОЗНАЧЕНИЯ:**

	ЖЕЛЕЗОБЕТОННЫЙ ЭЛЕМЕНТ
	КИРПИЧ КЕРАМИЧЕСКИЙ
	УТЕПЛИТЕЛЬ

### Сечение Е-Е

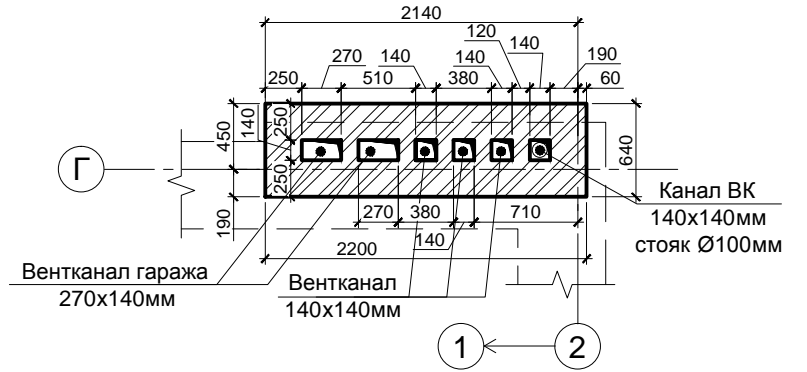

### Сечение Д-Д

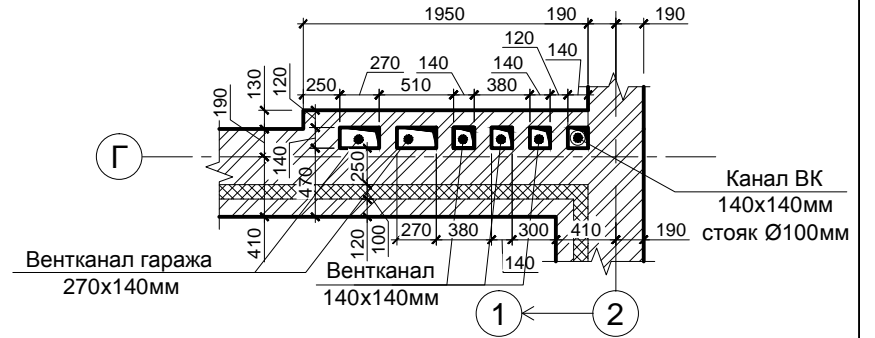

### Сечение Г-Г

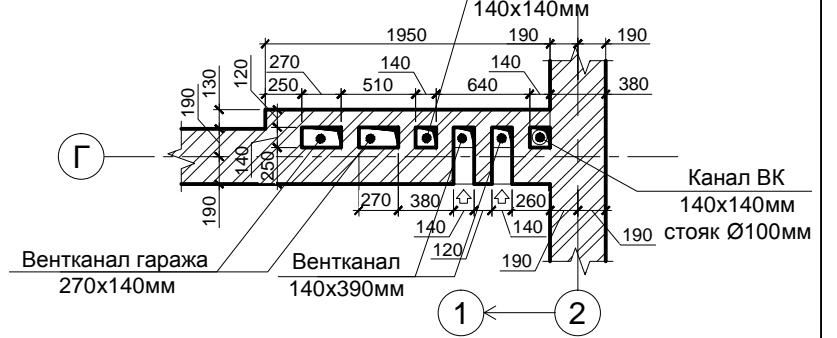

### Сечение В-В

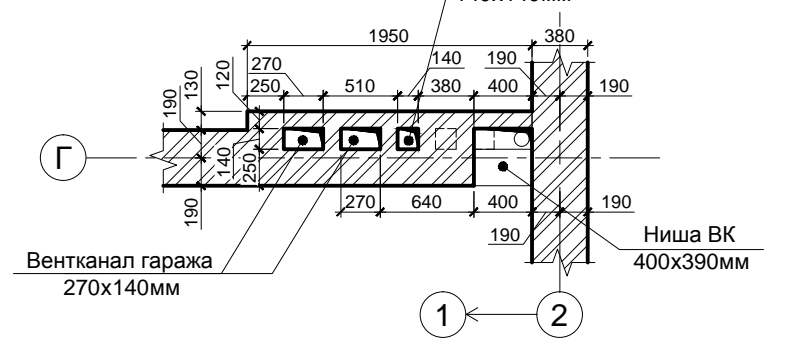

### Сечение Б-Б

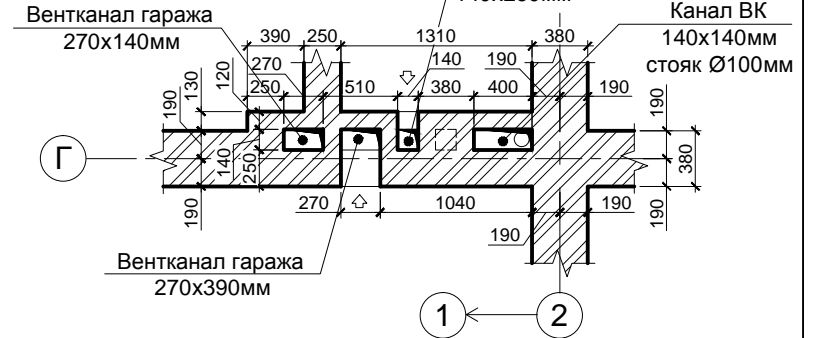

### Сечение А-А

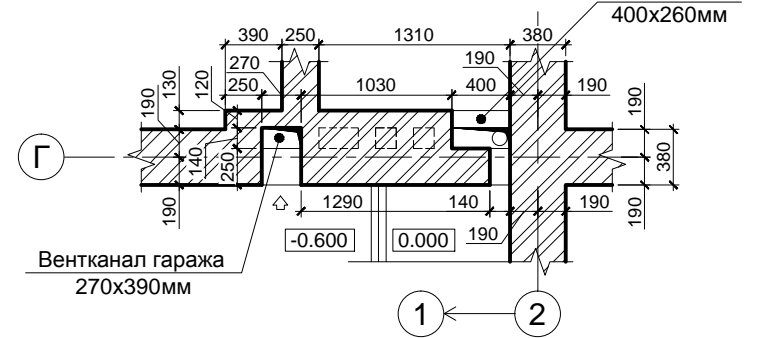

РЕН-070л-"МОНТРЕ"-БАЗ-КРП-МК						АР		
Московская обл., Истринский район, Обушковское с/п, д. Чесноково, коттеджный поселок "Ренессанс Парк"								
Изм.	Кол.уч.	Лист.	№ док.	Подпись	Дата	Стадия	Лист	Листов
Рук. АКБ	Чернулич С.Г.					РП	28	
Архитектор	Рязанова И.А.							
Заказчик	Васильев В.Л.					ООО "АРешение"		

Участок № 070л  
коттедж "МОНТРЕ", базовый  
Коллекция "DECO"

Вентшахта 2.  
Развертка каналов по оси Г.

Согласовано					
Инв N подл.	Подпись и дата	Взамен инв. N			

### ВЕНТШАХТА 3.

#### Развертка каналов по оси Д.

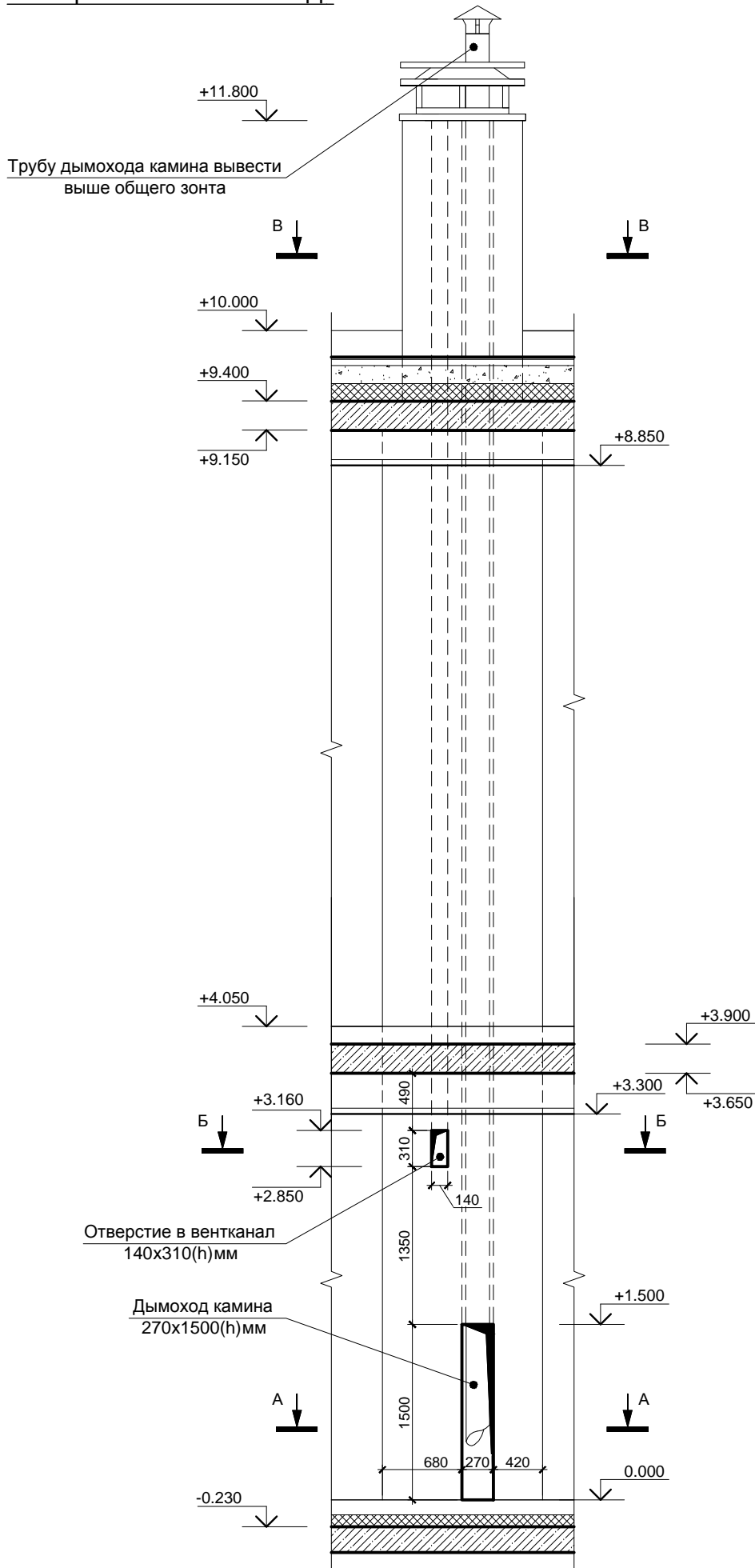

#### Сечение В-В

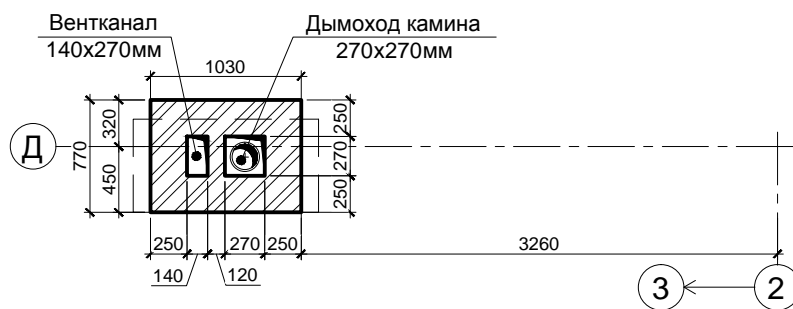

#### Сечение Б-Б

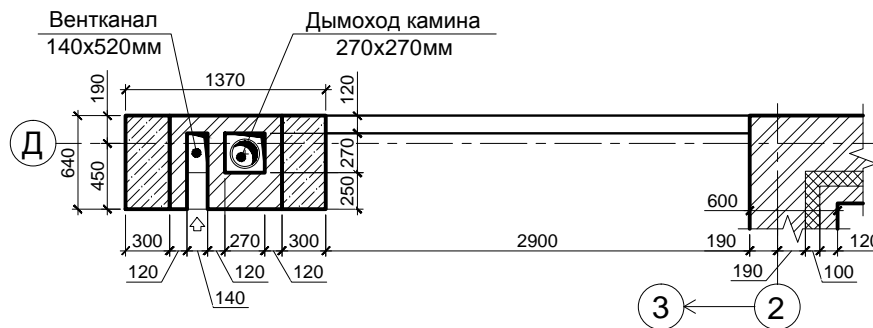

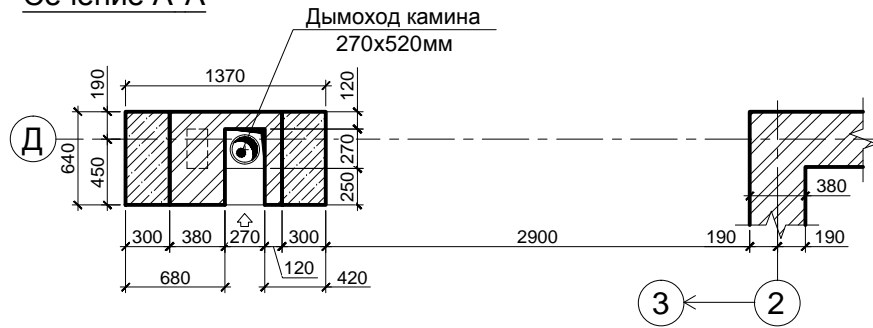

#### Сечение А-А



#### ПРИМЕЧАНИЯ:

- КЛАДКУ ВЕНТКАНАЛОВ И ДЫМОВЫХ ТРУБ ВЫПОЛНЯТЬ ИЗ ПОЛНОТЕЛОГО КИРПИЧА МАРКИ М 125 НА ЦЕМЕНТНО-ПЕСЧАНОМ РАСТВОРЕ МАРКИ М 100. ПО МЕРЕ ВОЗВЕДЕНИЯ ВЫПОЛНИТЬ ШВАБРОВКУ ВНУТРЕННИХ СТЕНОК.
- ВЕНТКАНАЛЫ ЗАПРОЕКТИРОВАНЫ ОТНОСИТЕЛЬНО ПРЕДЛОЖЕННОГО ВАРИАНТА ПЛАНИРОВКИ (АР-42, 43).

#### УСЛОВНЫЕ ОБОЗНАЧЕНИЯ:

-  ЖЕЛЕЗОБЕТОННЫЙ ЭЛЕМЕНТ
-  КИРПИЧ КЕРАМИЧЕСКИЙ
-  УТЕПЛИТЕЛЬ

						РЕН-070л-"МОНТРЁ"-БАЗ-КРП-МК		АР		
						Московская обл., Истринский район, Обушковское с/п, д. Чесноково, коттеджный поселок "Ренессанс Парк"				
Изм.	Кол.уч.	Лист.	N док.	Подпись	Дата	Участок № 070л коттедж "МОНТРЁ", базовый Коллекция "DECO"		Стадия	Лист	Листов
	Рук. АКБ		Чернулич С.Г.					РП	29	
	Архитектор		Рязанова И.А.							
						Вентшахта 3. Развертка каналов по оси Д.		ООО "АРешение"		
Заказчик			Васильев В.Л.							



Согласовано					
Инв N подл.	Подпись и дата	Взамен инв. N			

### ВЕНТШАХТА 5.

#### Развертка каналов по оси Д.

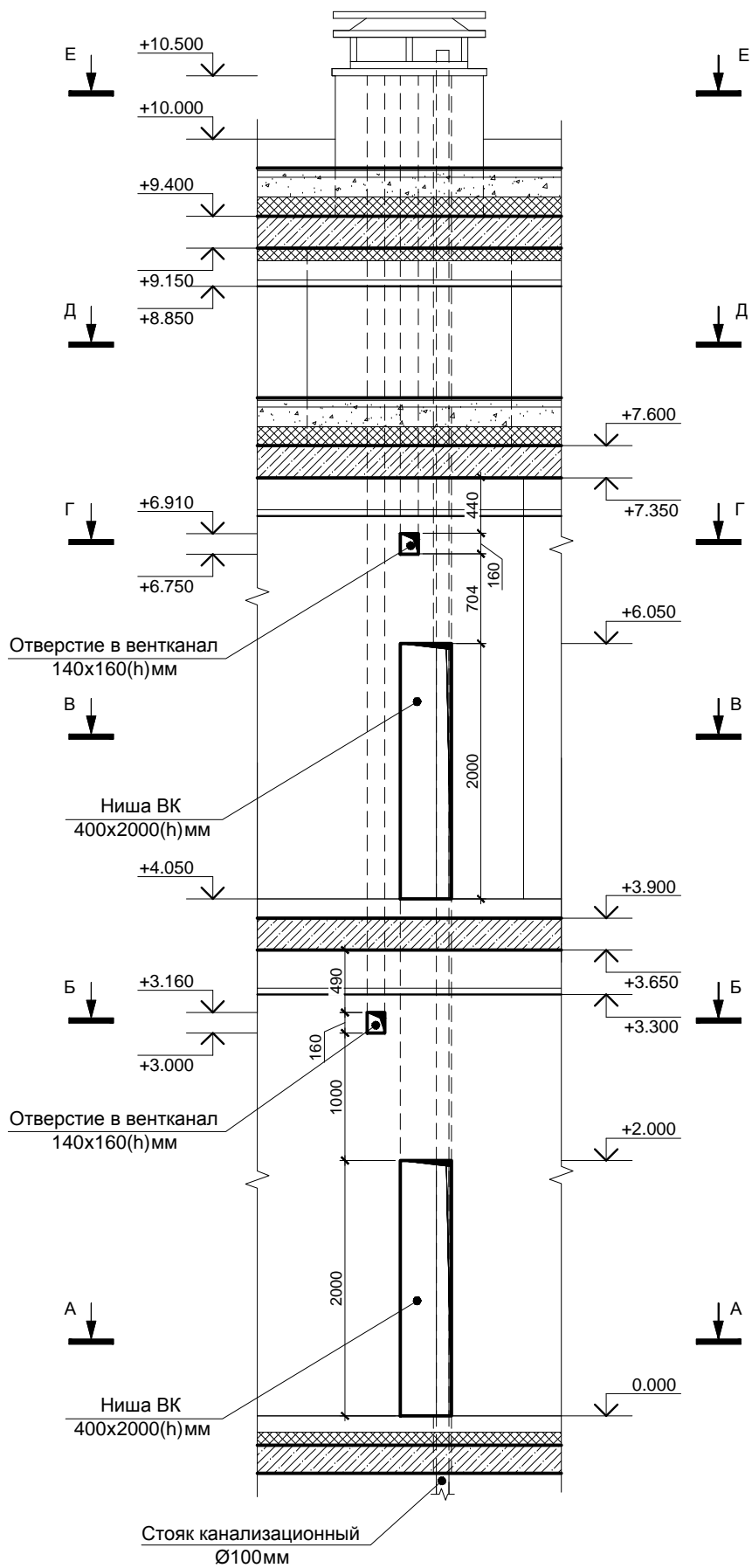

#### Сечение Е-Е

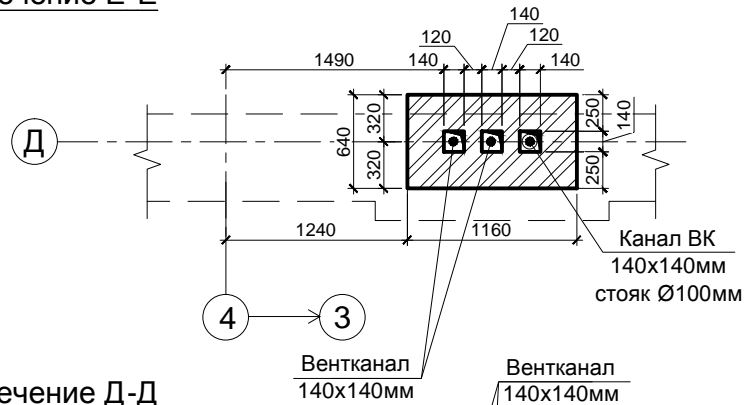

#### Сечение Д-Д

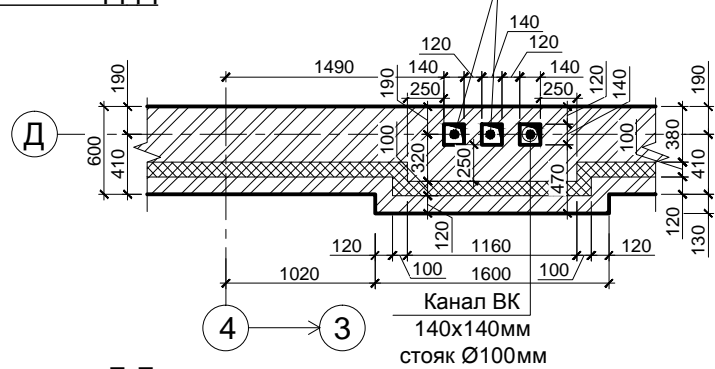

#### Сечение Г-Г

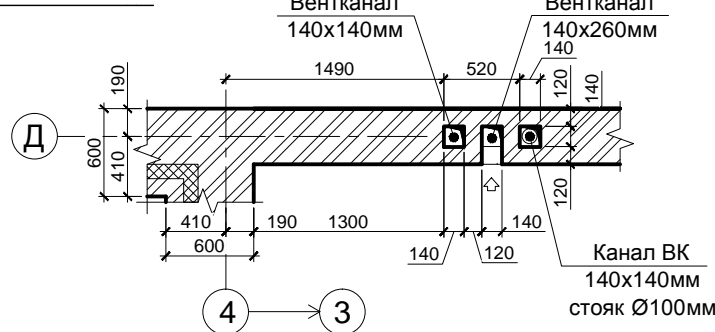

#### Сечение В-В

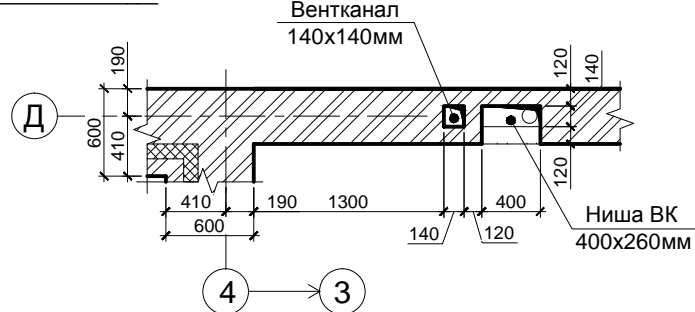

#### Сечение Б-Б

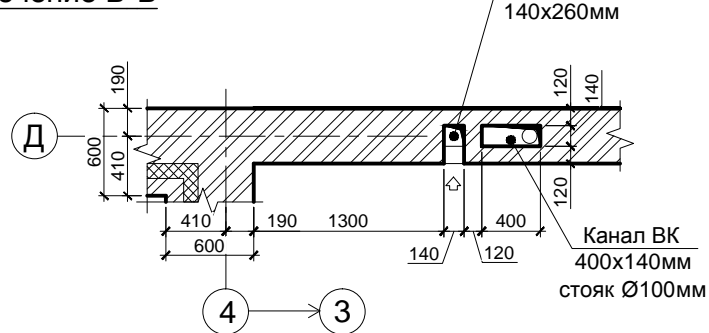

#### Сечение А-А

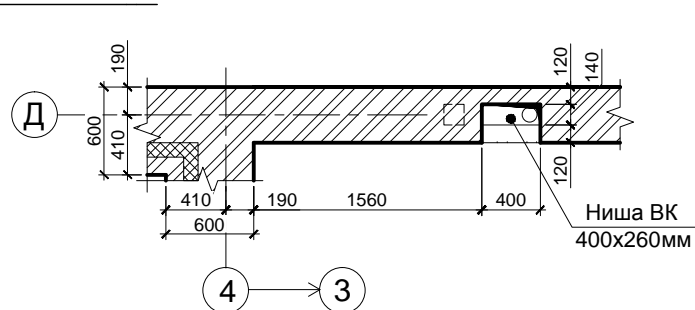

**ПРИМЕЧАНИЯ:**

- КЛАДКУ ВЕНТКАНАЛОВ ВЫПОЛНЯТЬ ИЗ ПОЛНОТЕЛОГО КИРПИЧА МАРКИ М 125 НА ЦЕМЕНТНО-ПЕСЧАНОМ РАСТВОРЕ МАРКИ М 100. ПО МЕРЕ ВОЗВЕДЕНИЯ ВЫПОЛНИТЬ ШВАБРОВКУ ВНУТРЕННИХ СТЕНОК.
- ВЕНТКАНАЛЫ ЗАПРОЕКТИРОВАНЫ ОТНОСИТЕЛЬНО ПРЕДЛОЖЕННОГО ВАРИАНТА ПЛАНИРОВКИ (АР-42, 43).

**УСЛОВНЫЕ ОБОЗНАЧЕНИЯ:**

- ЖЕЛЕЗОБЕТОННЫЙ ЭЛЕМЕНТ
- КИРПИЧ КЕРАМИЧЕСКИЙ
- УТЕПЛИТЕЛЬ

						РЕН-070л-"МОНТРЁ"-БАЗ-КРП-МК		АР		
						Московская обл., Истринский район, Обушковское с/п, д. Чесноково, коттеджный поселок "Ренессанс Парк"				
Изм.	Кол.уч.	Лист.	№ док.	Подпись	Дата	Участок № 070л коттедж "МОНТРЁ", базовый Коллекция "DECO"		Стадия	Лист	Листов
								РП	31	
Заказчик						Васильев В.Л.		ООО "АРешение"		





СХЕМА РАСКЛАДКИ ПЛИТКИ НА ТЕРРАСЕ В ОСЯХ 3 - 1.

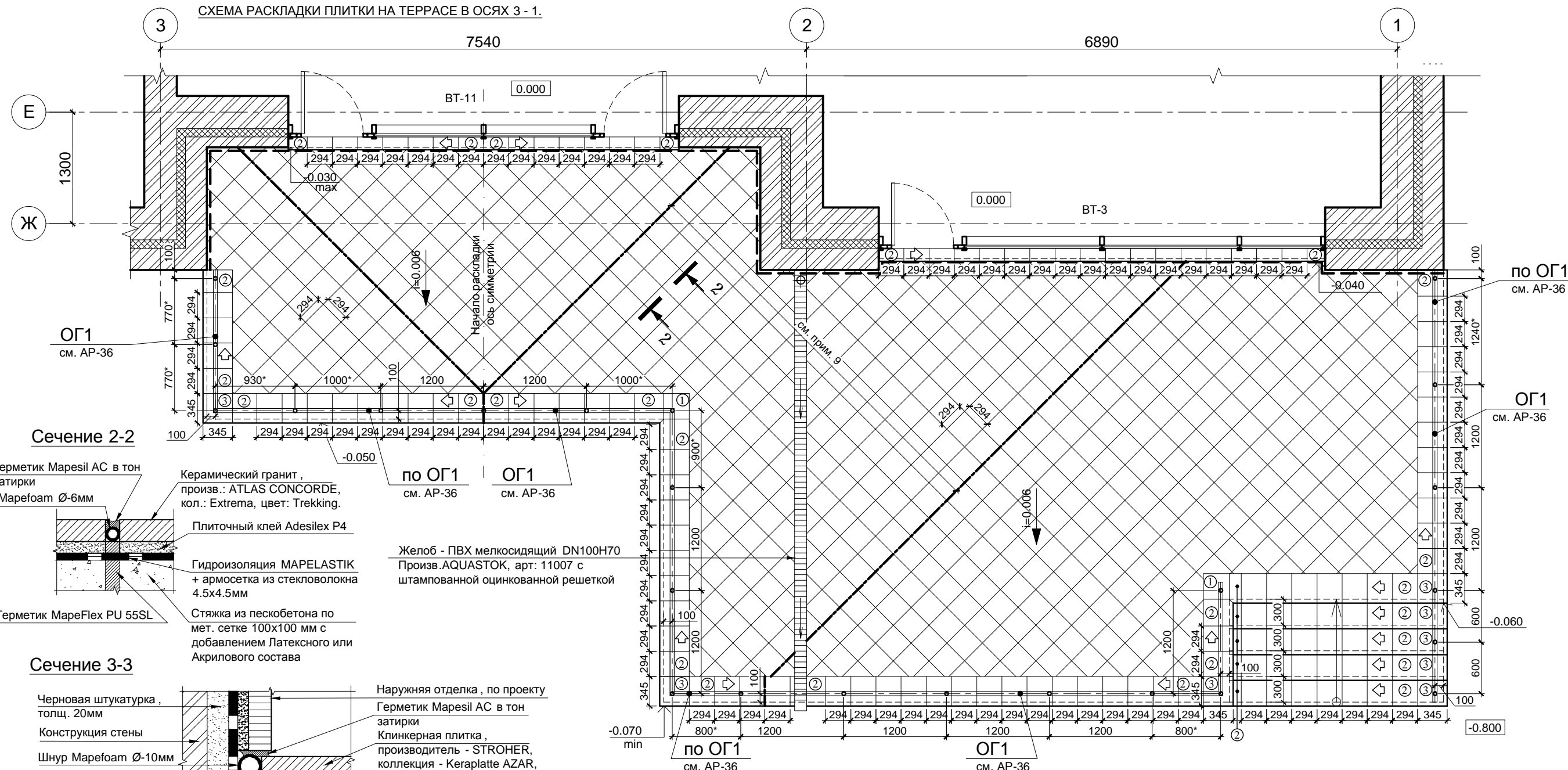

Сечение 2-2



Сечение 3-3

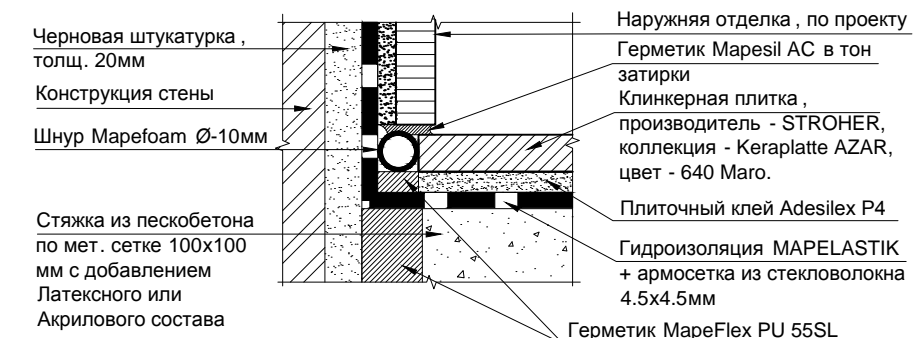

ПРИМЕЧАНИЯ:

- Облицовка крыльца и террасы:**  
Клинкерная плитка, производитель - STROHER, коллекция - Keraplatte AZAR, цвет - 640 Maro. Ступени - Флорентинер. Затирка: производитель - Marei, коллекция - Ultracolor, цвет - 132 бежевый 2000.
- Подступенки:**  
Клинкерная плитка (240x71x11мм), производитель - STROHER, коллекция - Keraprotect, цвет - 417 Eindhoven. Затирка: производитель - ЕВРОКАМ, цвет - туман.
1. Схема раскладки керамической плитки дана без учета припусков на швы.
  2. Обеспечить уклон для слива воды на террасе и крыльце.
  3. Под фасонную плитку ступени завести герметик MAPESIL AC толщиной 3-4мм.
  4. Температурный деформационный шов выполнить по типовому узлу.  
- Периметральные температурные деформационные швы заполняются шнуром МАРЕФОАМ Ø10ММ.  
- Рядовые температурные деформационные швы заполняются шнуром МАРЕФОАМ Ø6ММ. Температурные швы плитки в стяжке и клеевом растворе заполняются герметиком. Толщина швов 5-6мм.
  5. Эскизы ограждений ОГ-1, ОГ-2 см. л. АР-36. Эскизы ограждений выполнены для составления сметы.
  6. Толщины элементов ограждения приняты условно и зависят от фирмы производителя.
  7. Крепеж поручней к стене и плитам разрабатывается фирмой-производителем.
  8. Расстояния со звездочкой "\*" между стойками ограждений уточнять по факту строительных работ.
  9. Рядовые температурные деформационные швы проложить через каждые 16 рядовых плиток, от начала раскладки.

УСЛОВНЫЕ ОБОЗНАЧЕНИЯ:

- ЖЕЛЕЗОБЕТОННЫЙ ЭЛЕМЕНТ
- КИРПИЧ КЕРАМИЧЕСКИЙ
- УТЕПЛИТЕЛЬ
- СХЕМА НАПРАВЛЕНИЯ РАСКЛАДКИ ПЛИТКИ
- ПЕРИМЕТРАЛЬНЫЙ ТЕМПЕРАТУРНЫЙ ДЕФОРМАЦИОННЫЙ ШОВ ПЛИТКИ
- РЯДОВОЙ ТЕМПЕРАТУРНЫЙ ДЕФОРМАЦИОННЫЙ ШОВ ПЛИТКИ
- ПЛИТКА КЕРАМИЧЕСКАЯ РЯДОВАЯ 294X294 ММ
- ПЛИТКА КЕРАМИЧЕСКАЯ С КАПЕЛЬНИКОМ ПО ОДНОЙ СТОРОНЕ 345X294 ММ
- ПЛИТКА КЕРАМИЧЕСКАЯ С КАПЕЛЬНИКОМ ПО ДВУМ СТОРОНАМ 345X345 ММ

Согласовано

Взамен инв. N

Подпись и дата

Инв N подл.

						РЕН-070л-"МОНТРЁ"-БАЗ-КРП-МК			АР	
						Московская обл., Истринский район, Обушковское с/п, д. Чесноково, коттеджный поселок "Ренессанс Парк"				
Изм.	Кол.уч.	Лист.	№ док.	Подпись	Дата	Участок № 070л коттедж "МОНТРЁ", базовый Коллекция "DECO"		Стадия	Лист	Листов
	Рук. АКБ			Чернулич С.Г.				РП	33	
	Архитектор			Рязанова И.А.						
						Схема раскладки плитки на террасе в осях 3-1 / Ж-Е.		ООО "АРешение"		
	Заказчик			Васильев В.Л.						

СХЕМА РАСКЛАДКИ ПЛИТКИ И ТЕРРАСНОГО НАСТИЛА НА БАЛКОНАХ В ОСЯХ 1-4 / А-В.

ПРИМЕЧАНИЯ:

Покрытие парапетов и декоративного короба:  
Клинкерная плитка, производитель - STROHER, коллекция - Keraplatte AZAR, цвет - 640 Maro. Ступени - Флорентинер.  
Затирка: производитель - Mapei, коллекция - Ultracolor, цвет - 132 бежевый 2000.  
Покрытие балконов: Террасная доска (140x25x2400мм), производитель - ХуYTECH "SEDPA",  
цвет - шоколад, поверхность - Reverso, мелкий вельвет.

1. Схемы раскладки керамической плитки и декинга даны без учета припусков на швы.
2. Обеспечить уклон для слива воды на балконе.
3. Под фасонную плитку ступени завести герметик MAPESIL AC толщиной 3-4мм.
4. Эскизы ограждений ОГ-1 см. АР-36. Эскизы ограждений выполнены для составления сметы.
5. Толщины элементов ограждения приняты условно и зависят от фирмы производителя.
6. Крепеж поручней к стене и плитам разрабатывается фирмой-производителем.
7. Расстояния со звездочкой "\*" между стойками ограждений уточнять по факту строительных работ.
8. Террасную доску укладывать со смещением 600мм.

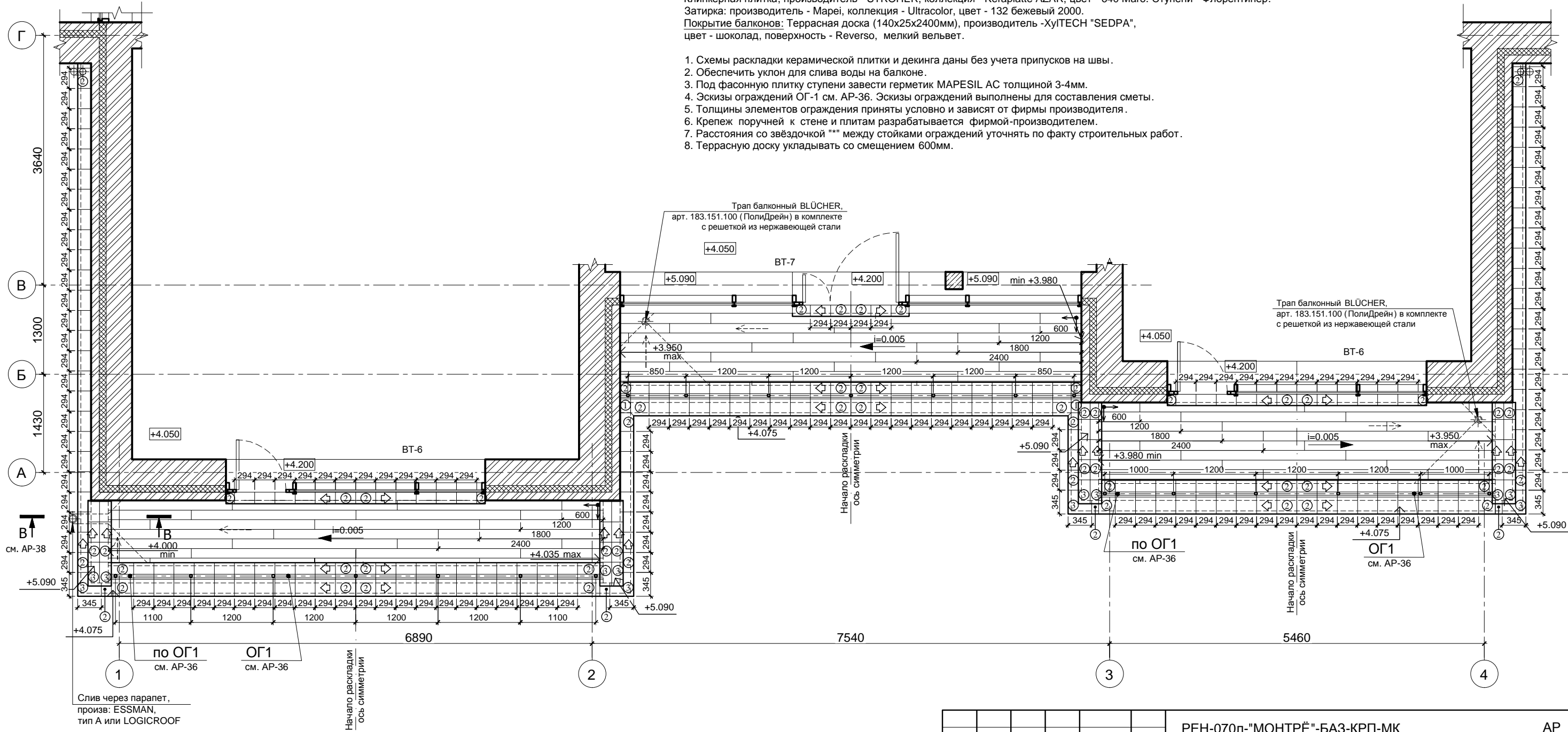

УСЛОВНЫЕ ОБОЗНАЧЕНИЯ:

- |  |                        |  |   |  |   |
|--|------------------------|--|---|--|---|
|  | ЖЕЛЕЗОБЕТОННЫЙ ЭЛЕМЕНТ |  | ТЕРРАСНАЯ ДОСКА 140X25X2400 ММ              |  | ПЛИТКА КЕРАМИЧЕСКАЯ РЯДОВАЯ 294X294 ММ                        |
|  | КИРПИЧ КЕРАМИЧЕСКИЙ    |  | СХЕМА НАПРАВЛЕНИЯ РАСКЛАДКИ ТЕРРАСНОЙ ДОСКИ |  | ПЛИТКА КЕРАМИЧЕСКАЯ С КАПЕЛЬНИКОМ ПО ОДНОЙ СТОРОНЕ 345X294 ММ |
|  | УТЕПЛИТЕЛЬ             |  | СХЕМА НАПРАВЛЕНИЯ РАСКЛАДКИ ПЛИТКИ          |  | ПЛИТКА КЕРАМИЧЕСКАЯ С КАПЕЛЬНИКОМ ПО ДВУМ СТОРОНАМ 345X345 ММ |

РЕН-070л-"МОНТРЁ"-БАЗ-КРП-МК						АР
Московская обл., Истринский район, Обушковское с/п, д. Чесноково, коттеджный поселок "Ренессанс Парк"						
Изм.	Кол.уч.	Лист.	№ док.	Подпись	Дата	
	Рук. АКБ	Чернулин С.Г.				
Архитектор		Рязанова И.А.				
Участок № 070л						Стадия
коттедж "МОНТРЁ", базовый						Лист
Коллекция "DECO"						Листов
						РП
						34
Схема раскладки плитки и террасного настила на балконах в осях 1-4 / А-В.						ООО "АРешение"
Заказчик	Васильев В.П.					

Согласовано

Взамен инв. N

Подпись и дата

Инв N подл.



СХЕМЫ ТИПОВОЙ СЕКЦИИ ОГРАЖДЕНИЯ.

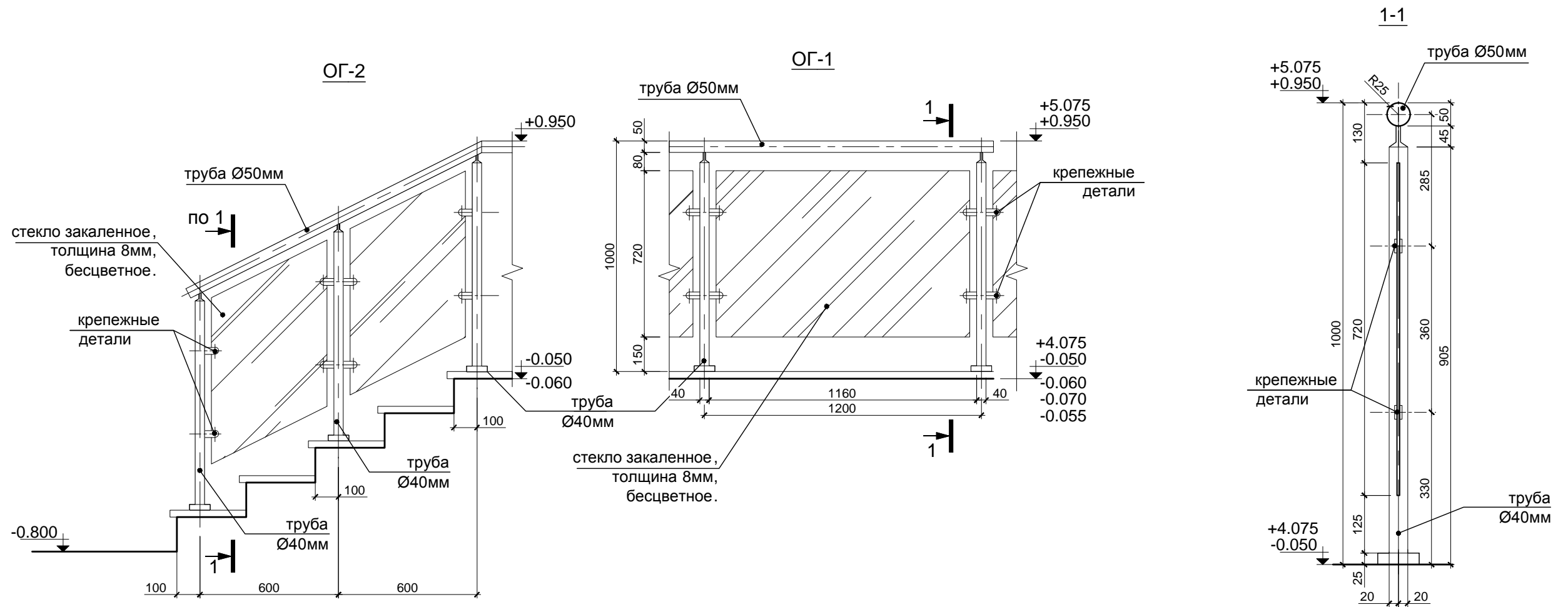

ПРИМЕЧАНИЯ:

1. Эскизы ограждения выполнены для составления сметы .
2. Толщины элементов ограждения приняты условно и зависят от фирмы производителя .
3. Крепеж поручней к стене и плитам разрабатывается фирмой-производителем .

Ограждения:  
Стойки: нержавеющая сталь ,  
поверхность полированная .  
Вставки: стекло закаленное,  
толщина 8мм, бесцветное.

Согласовано

Взамен инв. N

Подпись и дата

Инв N подл.

						РЕН-070л-"МОНТРЁ"-БАЗ-КРП-МК			АР					
						Московская обл., Истринский район, Обушковское с/п, д. Чесноково, коттеджный поселок "Ренессанс Парк"								
Изм.	Кол.уч.	Лист.	N док.	Подпись	Дата	Участок № 070л коттедж "МОНТРЁ", базовый Коллекция "DECO"			Стадия	Лист	Листов			
									РП	36				
Заказчик						Васильев В.Л.			Схемы типовой секции ограждения .			ООО "АРешение"		

**СЕЧЕНИЕ Б-Б.**  
**Декоративный короб 1 (ДК-1).**

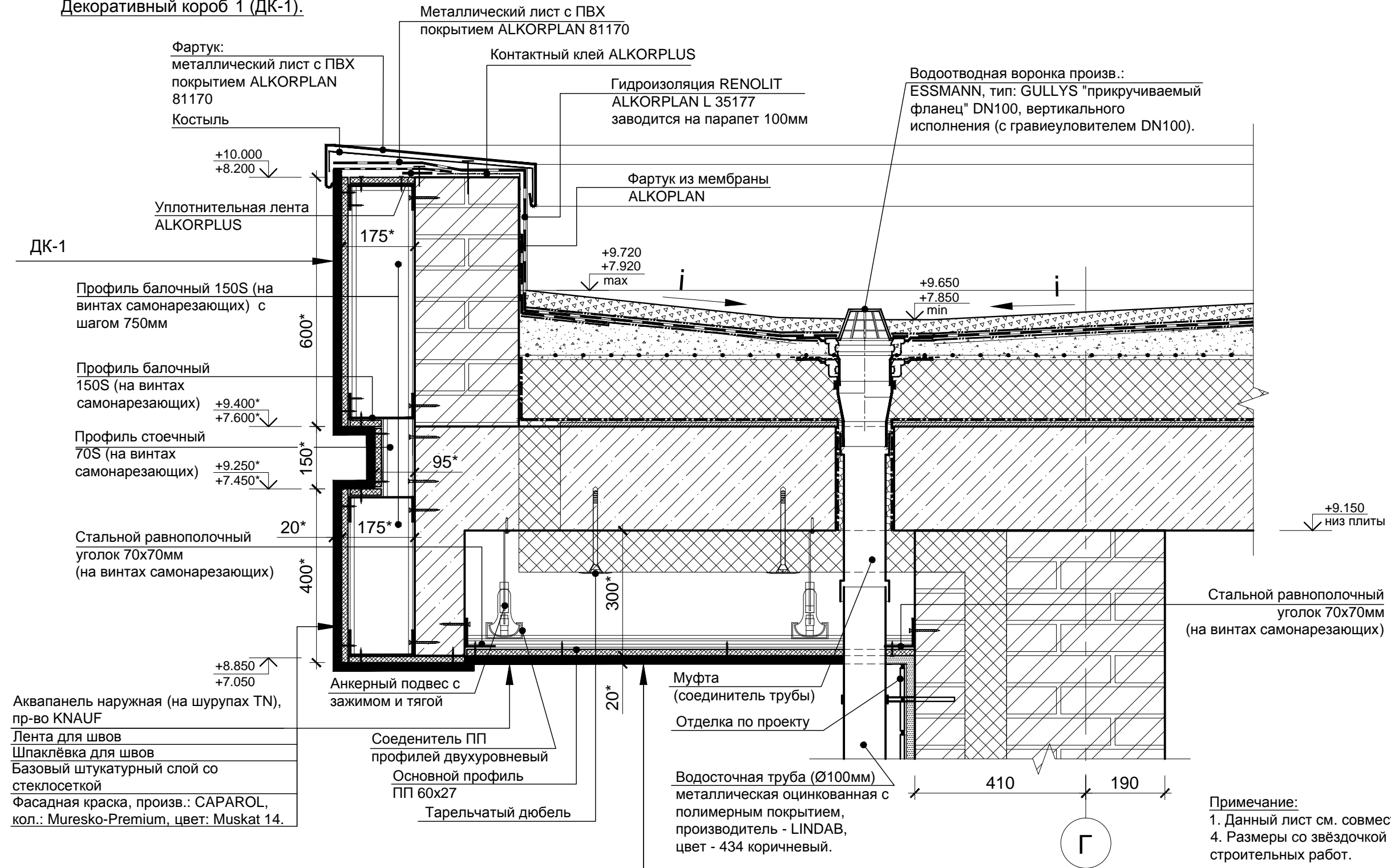

Согласовано

Изм.	Кол.уч.	Лист	№ док.	Подпись	Дата
Рук. АКБ		Чернулич С.Г.			
Архитектор		Рязанова И.А.			
Заказчик		Васильев В.Л.			

Пригрузочный слой: гравий (фракция 16/32)	- 50 мм
Разделительный слой: геотекстиль	
Гидроизоляция: Полимерная мембрана	
Разделительный слой: геотекстиль	
Стяжка с разуклонкой из пескобетона, по металлической сетке 100x100мм.	- 40-110мм
Утеплитель: экструзионный пенополистирол Пеноплекс	- 150мм
Пароизоляция: рулонный материал на полимерно-битумной основе по праймеру Техноколь №3.	
Затирка бетонных поверхностей: Цементно-песчаный раствор	-10мм
Монолитная ж/б плита перекрытия	- 250мм
Утеплитель: экструдированный пенополистирол 50 мм x 2 слоя внахлест	- 100 мм
Подшивка свесов	по проекту

РЕН-070л-"МОНТРЁ"-БАЗ-КРП-МК						АР
Московская обл., Истринский район, Обушковское с/п, д. Чесноково, коттеджный поселок "Ренессанс Парк"						
Участок № 070л коттедж "МОНТРЁ", базовый Коллекция "DECO"				Стадия	Лист	Листов
				РП	37	
Сечение Б-Б. Декоративный короб 1 (ДК-1).				ООО "АРешение"		

Керамический гранит (900x110h, 900x150h),  
производитель - ATLAS CONCORDE,  
коллекция - Doga, цвет - Almond.  
Затирка: производитель - MAPEI,  
коллекция - Ultracolor, цвет - 130.

Клинкерная плитка, производитель - STROHER,  
коллекция - Keraplatte AZAR, цвет - 640 Maro.  
Ступени - Флорентинер.  
Затирка: производитель - Marei, коллекция -  
Ultracolor, цвет - 132 бежевый 2000.

Слив через парапет, произв:  
ESSMAN, тип А или LOGICROOF

Водосточная труба (Ø100мм)  
металлическая оцинкованная с  
полимерным покрытием, производитель -  
LINDAB, цвет - 434 коричневый.

Аквипанель наружная (на шурупах TN),  
пр-во KNAUF

Лента для швов  
Шпаклёвка для швов  
Базовый штукатурный слой со  
стеклосеткой  
Фасадная краска, произв.: CAPAROL, кол.:  
Muresko-Premium, цвет: Muskat 14.

**СЕЧЕНИЕ В-В. Декоративный короб 2 (ДК-2).**

Декинг - террасная доска, (140x25x2400),  
производитель - ХуИТЕСН "SEDPA",  
цвет - Шоколад, поверхность - Reverso,  
рисунок-мелкий вельвет.

Керамический гранит,  
производитель - ATLAS CONCORDE, коллекция -  
Doga, цвет - Almond.  
Затирка: производитель - MAPEI,  
коллекция - Ultracolor, цвет - 130.

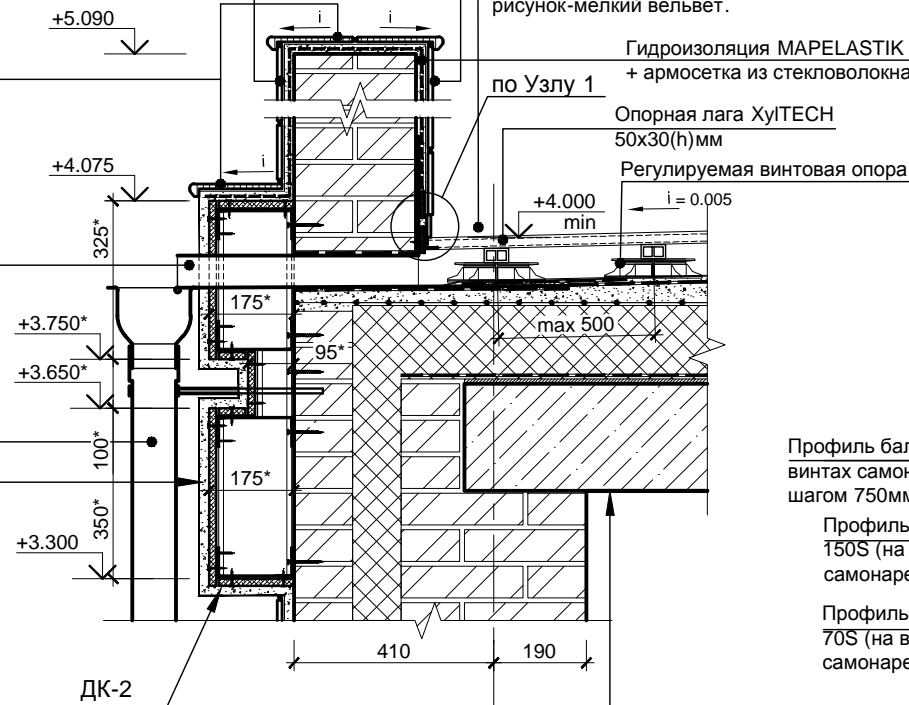

**СЕЧЕНИЕ Г-Г. Декоративный короб 2 (ДК-2).**

Декинг - террасная доска,  
(140x25x2400),  
производитель - ХуИТЕСН "SEDPA",  
цвет - Шоколад, поверхность -  
Reverso,  
рисунок-мелкий вельвет.

Трап балконный BLÜCHER,  
арт. 183.151.100 (ПолиДрейн) в  
комплекте  
с решеткой из нержавеющей стали  
Клинкерная плитка, производитель -  
STROHER, коллекция - Keraprotect,  
цвет - 417 Eindhoven.  
Затирка: производитель - ЕВРОКАМ,  
цвет - туман.

Торцевая доска ХуИТЕСН "SEDPA",  
цвет - шоколад, поверхность -  
Reverso, мелкий вельвет;  
2000x50x10 мм

Гидроизоляция MAPELASTIK  
+ армировка из стекловолокна  
4.5x4.5 мм

Клинкерная плитка, производитель - STROHER,  
коллекция - Keraplatte AZAR, цвет - 640 Maro.  
Ступени - Флорентинер.  
Затирка: производитель - Marei, коллекция -  
Ultracolor, цвет - 132 бежевый 2000.

Стойка ограждения (завести в кладку)  
из нержавеющей стали, пов-ть  
полированная

Гидроизоляция MAPELASTIK  
+ армировка из стекловолокна  
4.5x4.5 мм

Профиль балочный 150S (на  
винтах самонарезающих) с  
шагом 750мм

Профиль балочный  
150S (на винтах  
самонарезающих)

Профиль стоечный  
70S (на винтах  
самонарезающих)

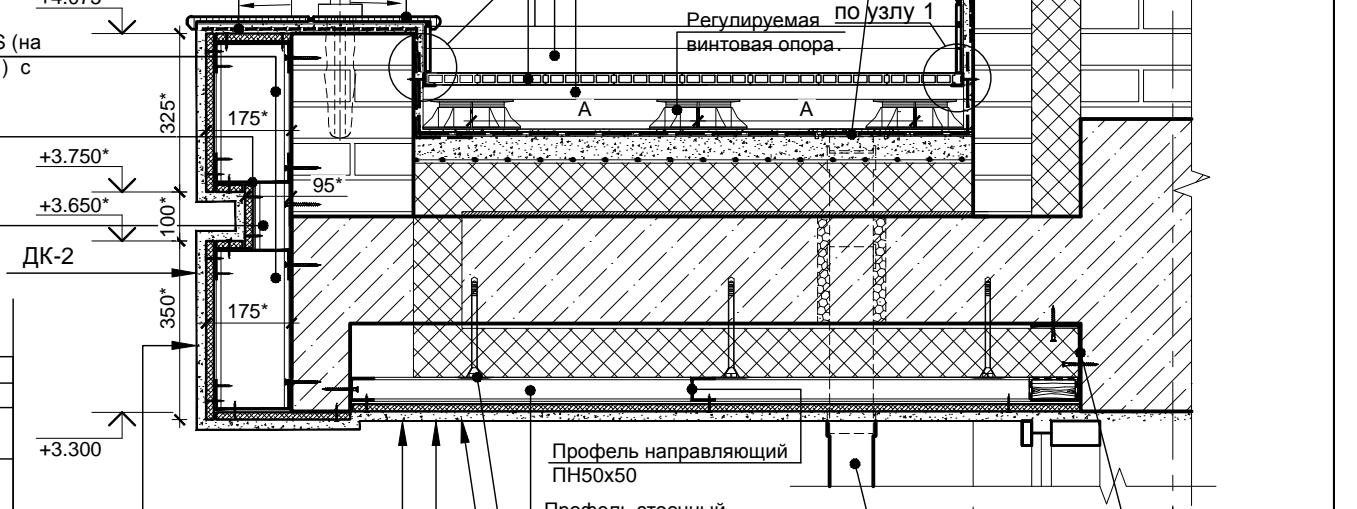

Аквипанель наружная (на шурупах TN),  
пр-во KNAUF  
Лента для швов  
Шпаклёвка для швов  
Базовый штукатурный слой со  
стеклосеткой  
Фасадная краска, произв.: CAPAROL, кол.:  
Muresko-Premium, цвет: Muskat 14.

Террасный настил из декинга на регулируемых опорах  
90 мм  
Гидроизоляция: Полимерная мембрана  
Разделительный слой: Геотекстиль  
Стяжка с разуклонкой из пескобетона, по металлической сетке 100x100мм -50-85мм  
Утеплитель: экструзионный пенополистирол Пеноплекс (50мм. х 2 слоя) -100мм  
Затирка цементно-песчаным раствором - 10 мм  
Монолитная ж/б плита перекрытия - 220мм  
Утеплитель: экструзионный пенополистирол Пеноплекс (50мм. х 2 слоя) 100мм  
Подшивка свесов по проекту

Профиль направляющий  
ПН50x50  
Профиль стоечный  
ПН50x50  
Тарельчатый дюбель

Подшивка - самонесущий  
подвесной потолок  
из аквипанелей наружных  
Knauf на одином  
каркасе.

Водосточная труба (Ø100мм)  
металлическая оцинкованная с  
полимерным покрытием,  
производитель - LINDAB,  
цвет - 434 коричневый.

Террасный настил из декинга на регулируемых опорах	90 мм
Гидроизоляция: Полимерная мембрана	
Разделительный слой: Геотекстиль	
Стяжка с разуклонкой из пескобетона, по металлической сетке 100x100мм	-50-85мм
Утеплитель: экструзионный пенополистирол Пеноплекс (50мм. х 3 слоя)	-150мм
Пароизоляция: рулонный материал на полимерно-битумной основе по праймеру	
Технониколь №3	
Затирка цементным ра-ром М100	- 10 мм
Монолитная ж/б плита перекрытия	- 220мм

**УЗЕЛ 1**

(примыкание к стене с применением  
L-образного стального профиля)

**УЗЕЛ 1\***

Выравнивающий слой  
штукатурки

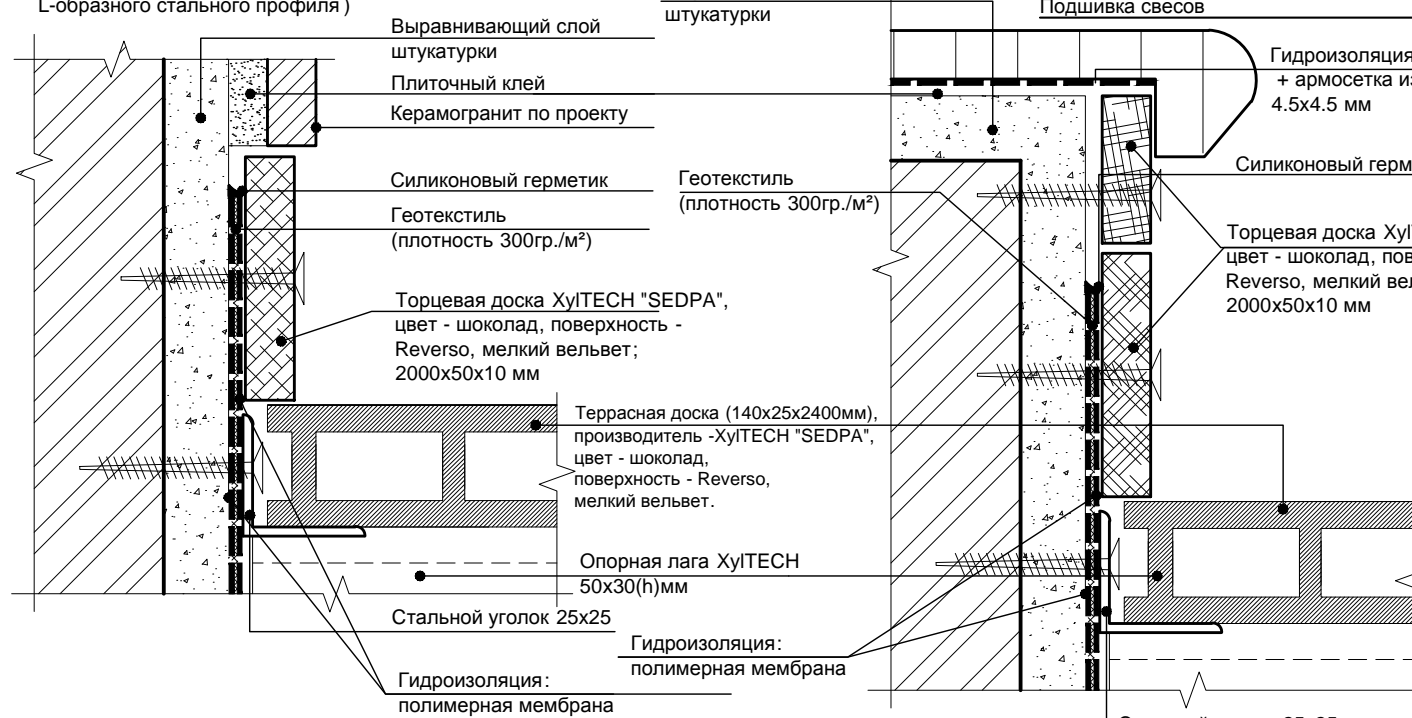

**Примечание:**

1. Сечение В-В замаркировано на листе АР-35.
2. Сечение Г-Г замаркировано на листе АР-36.
3. Узел 2 замаркирован на листе АР-13.
4. Размеры со звёздочкой "\*" уточнять по факту строительных работ.

Согласовано

Взамен инв. N

Подпись и дата

Инв N подл.

РЕН-070л-"МОНТРЁ"-БАЗ-КРП-МК

АР

Московская обл., Истринский район, Обушковское с/п,  
д. Чесноково, коттеджный поселок "Ренессанс Парк"

Изм.	Кол.уч.	Лист.	№ док.	Подпись	Дата
Рук. АКБ		Чернулич С.Г.			
Архитектор		Рязанова И.А.			
Заказчик		Васильев В.Л.			

Участок № 070л  
коттедж "МОНТРЁ", базовый  
Коллекция "ДЕСО"

Стадия	Лист	Листов
РП	38	

Сечение В-В. Сечение Г-Г. Декоративный  
короб 2 (ДК-2).  
Узел 1. Узел 1\*.

ООО "АРешение"

**УЗЕЛ 3.  
ЗАВЕРШЕНИЕ ВЕНТИЛЯЦИОННЫХ ШАХТ.**

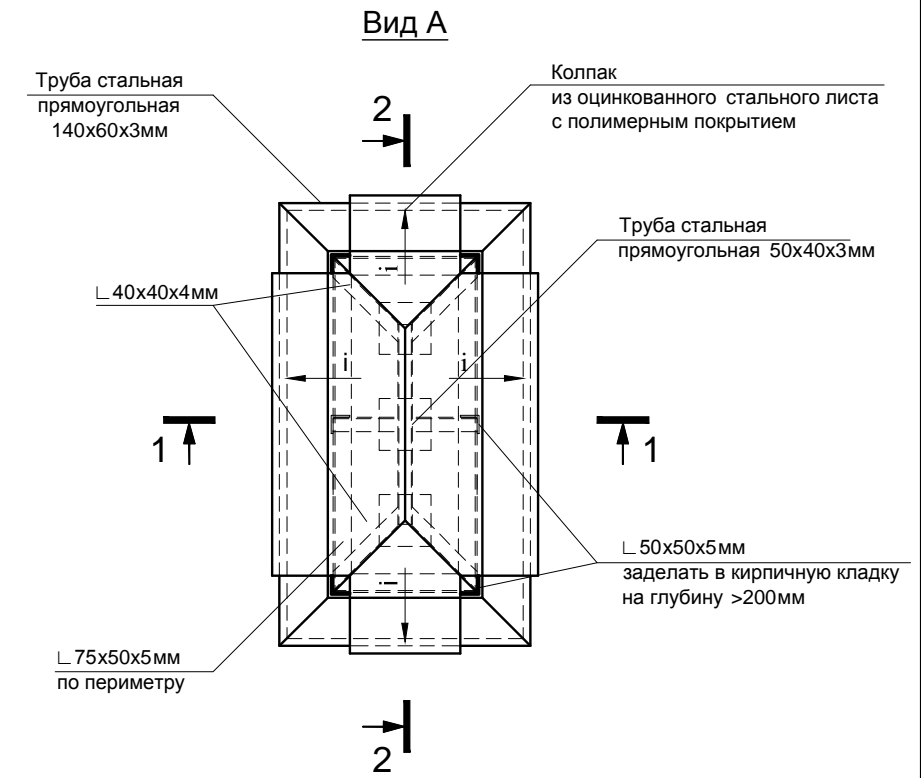
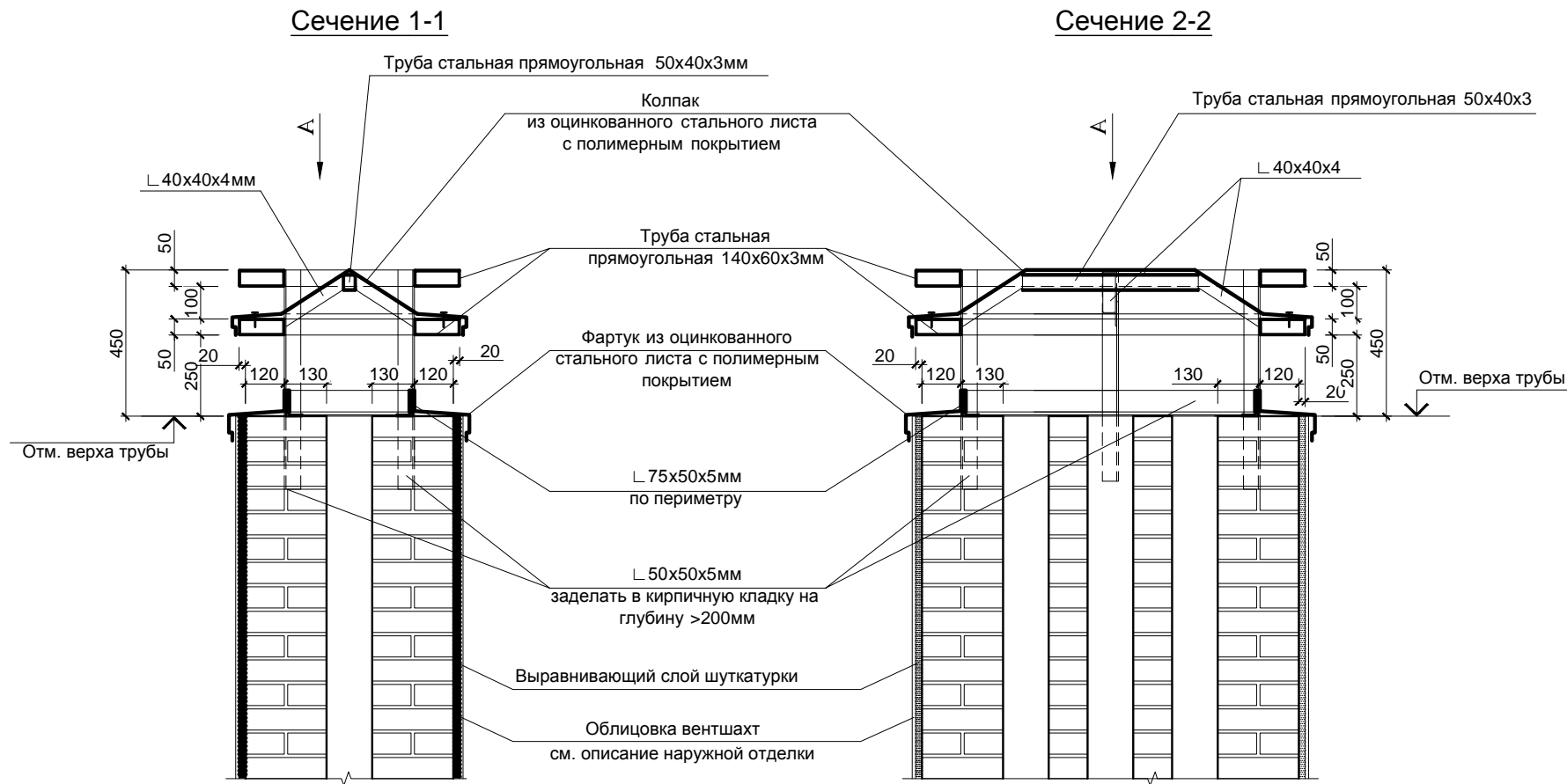

**УЗЕЛ 2**

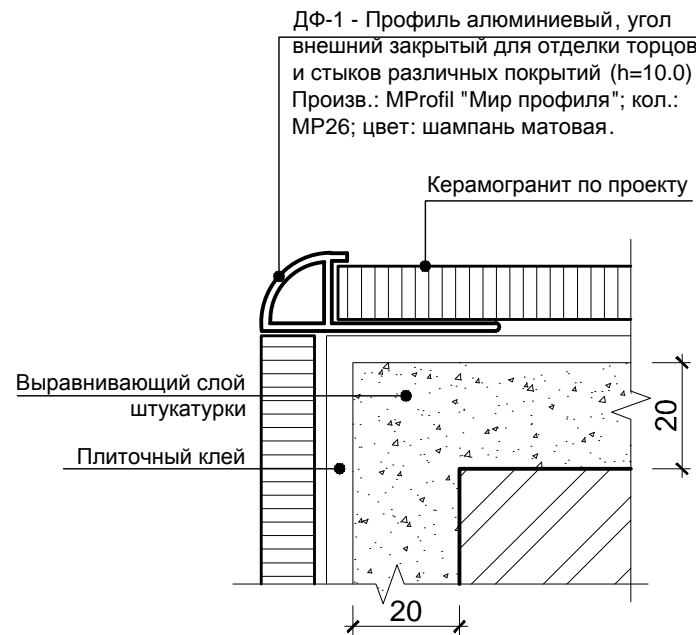

**ПРИМЕЧАНИЯ:**

1. УЗЕЛ 3 ЗАМАРКИРОВАН НА ЛИСТЕ АР-13.
2. КОЛПАКИ И ФАРТУКИ ИЗ МЕТАЛЛИЧЕСКИЕ ОЦИНКОВАННЫЕ ИЗГОТАВЛИВАТЬ ПО МЕСТУ В ЗАВИСИМОСТИ ОТ РАЗМЕРОВ ВЕНТИЛЯЦИОННЫХ ШАХТ ПО УКАЗАННОМУ НА ЧЕРТЕЖЕ ПРИНЦИПУ. ОКРАСИТЬ В ЦВЕТ - RAL 8025, МАТОВАЯ ПОВ-ТЬ.
3. ТРУБЫ СТАЛЬНЫЕ ПРЯМОУГОЛЬНЫЕ 140x60x3 И L 50x50x5 ОКРАСИТЬ В ЦВЕТ - RAL 8025, МАТОВАЯ ПОВ-ТЬ.
4. КРЕПЛЕНИЕ СТАЛЬНЫХ ТРУБ К L 50x50x5 ОСУЩЕСТВЛЯТЬ ПОСРЕДСТВОМ СВАРКИ.
5. КРЕПЛЕНИЕ КОЛПАКА К СТАЛЬНЫМ ТРУБАМ ОСУЩЕСТВЛЯТЬ САМОРЕЗАМИ ДЛЯ МЕТАЛЛОЧЕРЕПИЦЫ (ШЛЯПКИ В ЦВЕТ - RAL 8025 )

Согласовано

Взамен инв. N

Подпись и дата

Инв N подл.

						РЕН-070л-"МОНТРЁ"-БАЗ-КРП-МК			АР
						Московская обл., Истринский район, Обушковское с/п, д. Чесноково, коттеджный поселок "Ренессанс Парк"			
Изм.	Кол.уч.	Лист.	№ док.	Подпись	Дата	Участок № 070л коттедж "МОНТРЁ", базовый Коллекция "DECO"	Стадия	Лист	Листов
							РП	39	
						Узел 2. Узел 3. Завершение вентиляционных шахт .	ООО "АРешение"		
Заказчик	Васильев В.Л.								



Согласовано		
Инв N подл.	Подпись и дата	Взамен инв. N

**ОКОННЫЙ ПРОЕМ.  
УЗЕЛ 4.**

**Сечение 1-1**

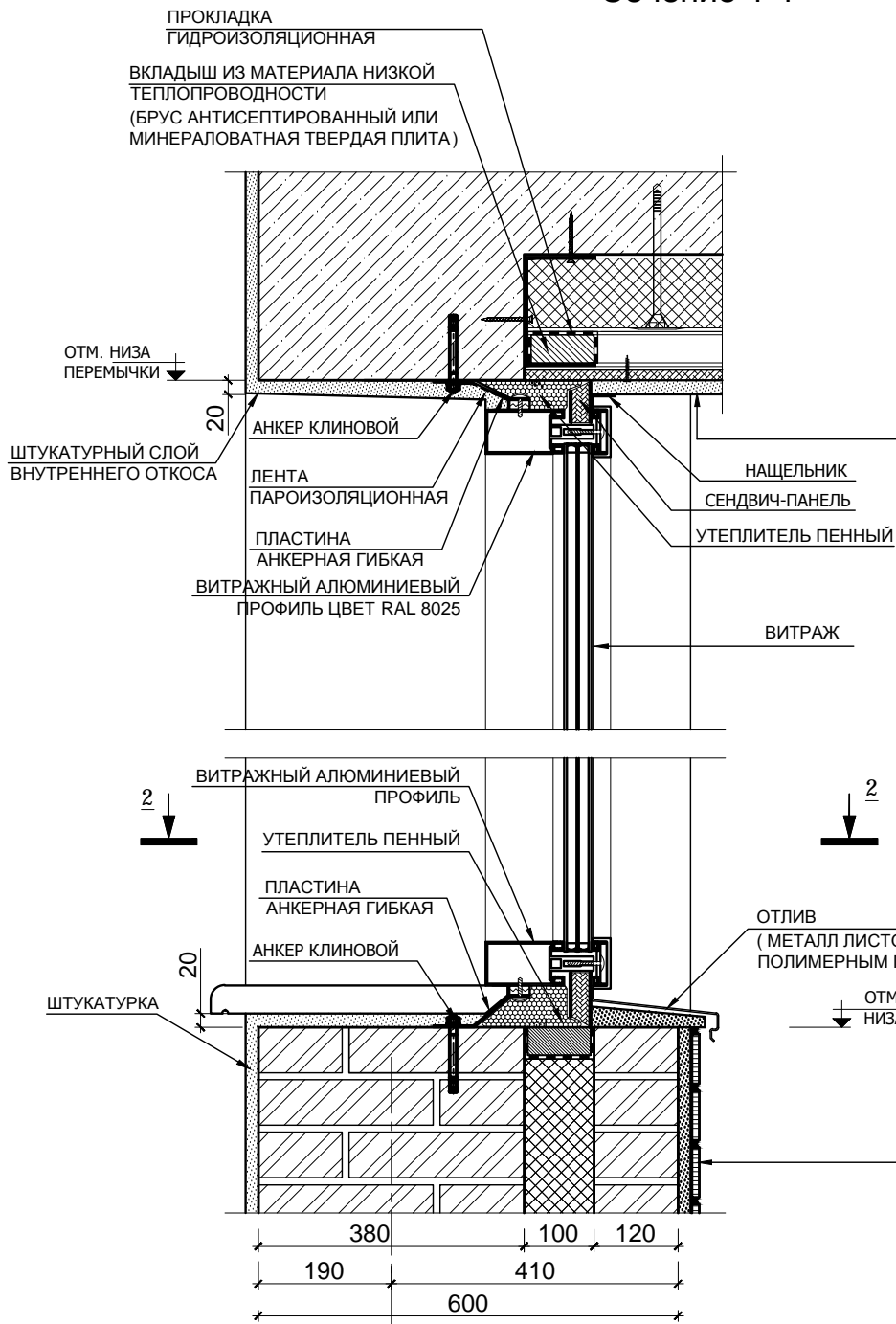

АКВАПАНЕЛЬ НАРУЖНАЯ (НА ШУРУПАХ TN),  
ПР-ВО KNAUF  
ЛЕНТА ДЛЯ ШВОВ  
ШПАКЛЁВКА ДЛЯ ШВОВ  
БАЗОВЫЙ ШТУКАТУРНЫЙ СЛОЙ СО СТЕКЛОСЕТКОЙ  
ФАСАДНАЯ КРАСКА, ПРОИЗВ.: CAPAROL,  
КОЛ.: MURESKO-PREMIUM, ЦВЕТ: MUSKAT 14.

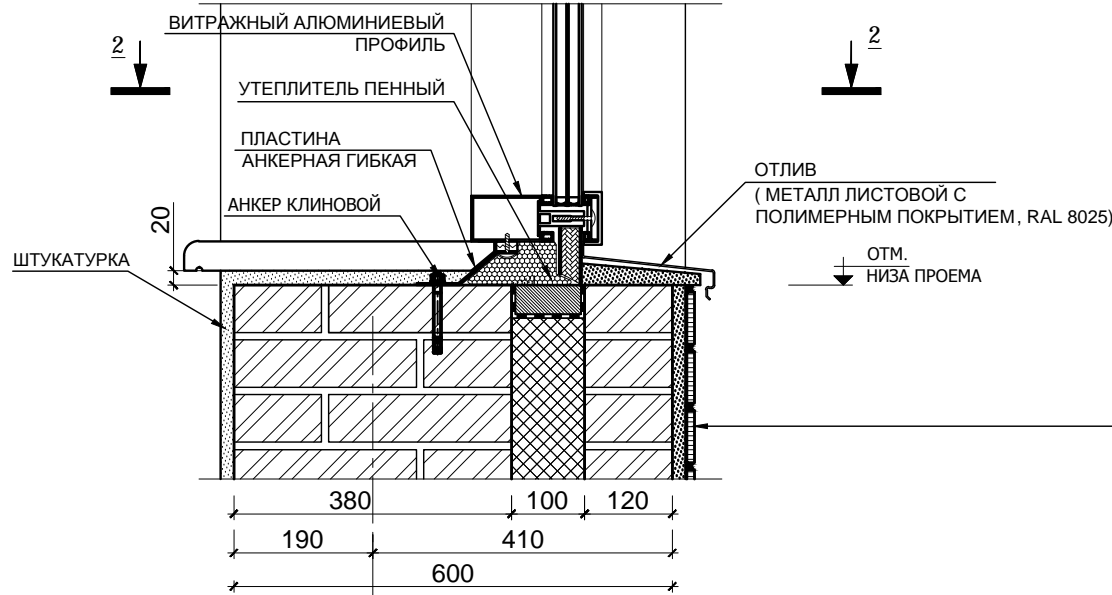

КЛИНКЕРНАЯ ПЛИТКА, ПО ПРОЕКТУ  
ЦЕМЕНТНО-ПЕСЧАНАЯ ШТУКАТУРКА ПО СЕТКЕ  
- 20MM  
КИРПИЧ МАРКИ М150 НА Р-РЕ М100  
ГОСТ530-2007 - 120MM  
УТЕПЛИТЕЛЬ - БАЗАЛЬТОВАЯ  
МИНЕРАЛОВАТНАЯ ПЛИТА  $\rho=45-50\text{КГ/М}^3$   
(PL-45-50) ТОЛЩИНОЙ 100MM (2 СЛОЯ ПО 50MM)  
С ПЕРЕХЛЕСТОМ ШВОВ И С АНКЕРОВКОЙ К  
НЕСУЩЕЙ СТЕНЕ - 100MM  
КИРПИЧ МАРКИ М150 НА Р-РЕ М100  
ГОСТ530-2007 - 380MM

**Сечение 2-2**

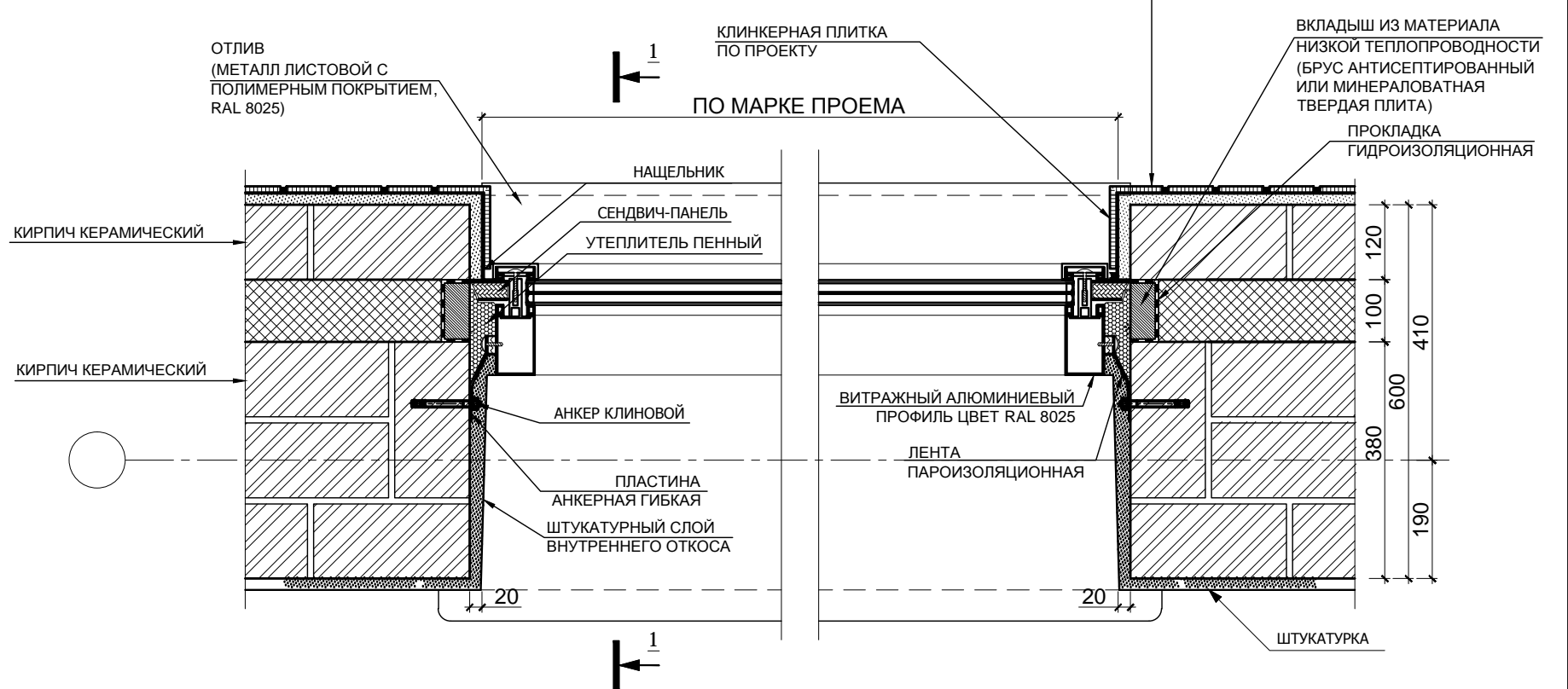

**Примечания:**

- Узел 4 замаркирован на листе AP-11.
- Утеплитель пенный заполняет пространство между оконным блоком и термовкладышем, ограничивается герметиком "Стиз"

Изм.	Кол.уч.	Лист.	№ док.	Подпись	Дата
Рук. АКБ	Чернулич С.Г.				
Архитектор	Рязанова И.А.				
Заказчик	Васильев В.Л.				

РЕН-070л-"МОНТРЁ"-БАЗ-КРП-МК

AP

Московская обл., Истринский район, Обушковское с/п,  
д. Чесноково, коттеджный поселок "Ренессанс Парк"

Участок № 070л  
коттедж "МОНТРЁ", базовый  
Коллекция "DECO"

Стадия	Лист	Листов
РП	40	

Оконный проём. Узел 4.

ООО "АРешение"

			Согласовано		
Инв N подл.	Подпись и дата	Взамен инв. N			

**ОКОННЫЙ ПРОЕМ.**  
**УЗЕЛ 5.**

**Сечение 1-1**

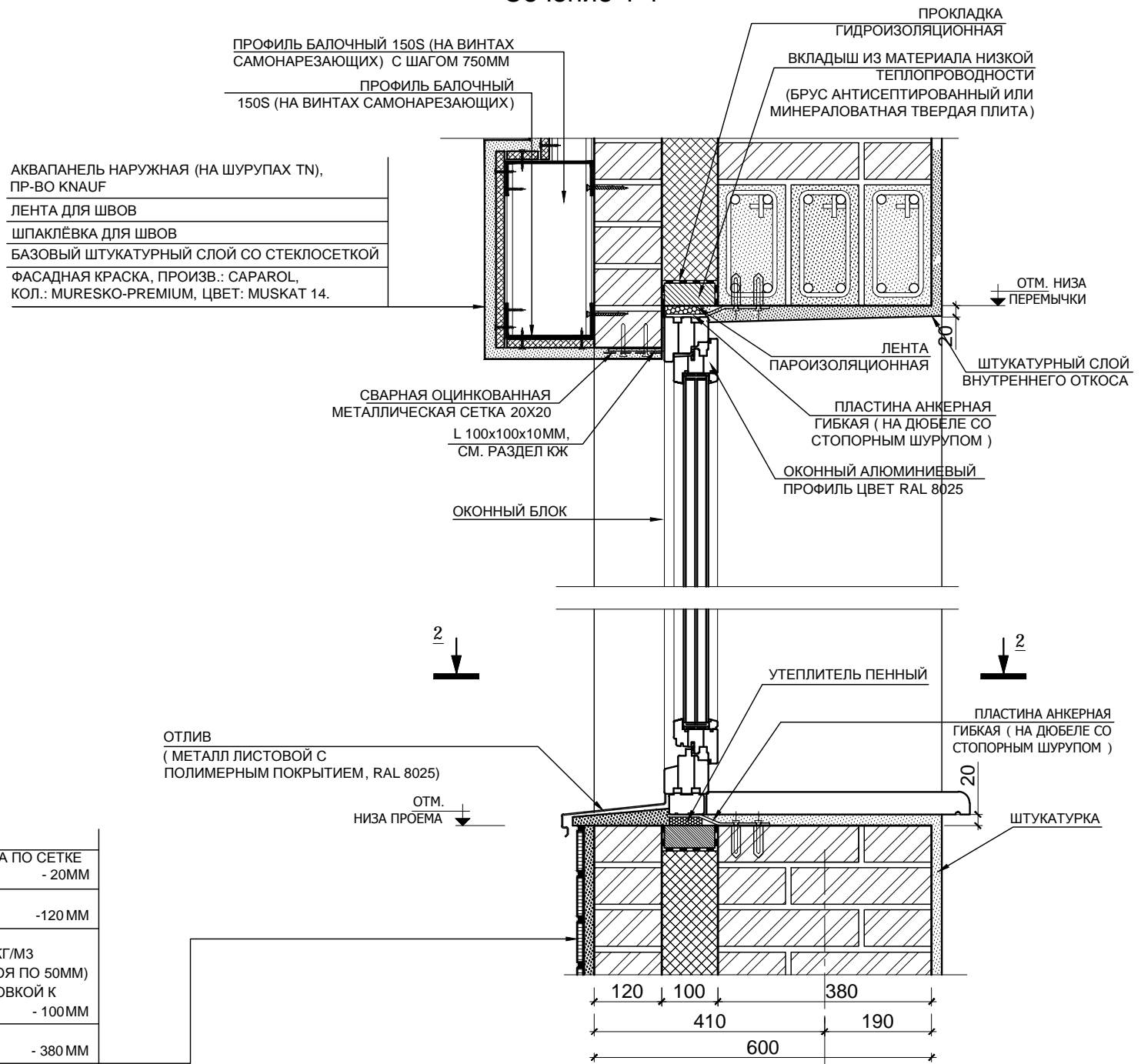

КЛИНКЕРНАЯ ПЛИТКА, ПО ПРОЕКТУ	
ЦЕМЕНТНО-ПЕСЧАНАЯ ШТУКАТУРКА ПО СЕТКЕ - 20ММ	
КИРПИЧ МАРКИ М150 НА Р-РЕ М100 ГОСТ530-2007	-120 ММ
УТЕПЛИТЕЛЬ - БАЗАЛЬТОВАЯ МИНЕРАЛОВАТНАЯ ПЛИТА $\rho=45-50\text{КГ/М}^3$ (PL-45-50) ТОЛЩИНОЙ 100ММ (2 СЛОЯ ПО 50ММ) С ПЕРЕХЛЕСТОМ ШВОВ И С АНКЕРОВОЙ К НЕСУЩЕЙ СТЕНЕ	- 100ММ
КИРПИЧ МАРКИ М150 НА Р-РЕ М100 ГОСТ530-2007	- 380 ММ

**Сечение 2-2**

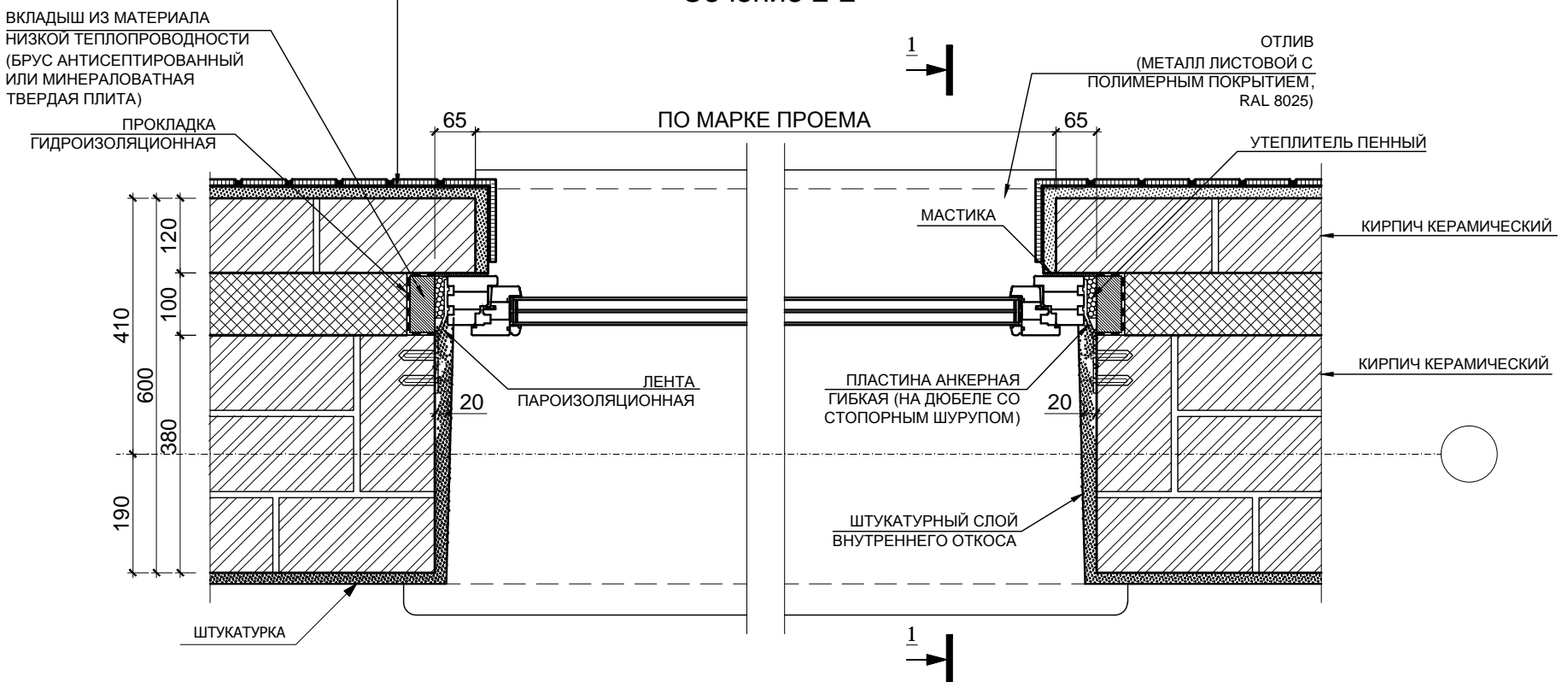

**Примечания:**

- Узел 5 замаркирован на листе АР-19.
- Утеплитель пенный заполняет пространство между оконным блоком и термовкладышем, ограничивается герметиком "Стиз"

						РЕН-070л-"МОНТРЕ"-БАЗ-КРП-МК		АР		
						Московская обл., Истринский район, Обушковское с/п, д. Чесноково, коттеджный поселок "Ренессанс Парк"				
Изм.	Кол.уч.	Лист.	№ док.	Подпись	Дата	Участок № 070л		Стадия	Лист	Листов
						коттедж "МОНТРЕ", базовый Коллекция "DECO"		РП	41	
						Оконный проём. Узел 5.		ООО "АРешение"		
Заказчик	Васильев В.Л.									

Согласовано		
Инв. N подл.	Подпись и дата	Взамен инв. N

УСЛОВНЫЕ ОБОЗНАЧЕНИЯ:

	МОНОЛИТНЫЙ Ж/Б
	КИРПИЧ КЕРАМИЧЕСКИЙ
	УТЕПЛИТЕЛЬ

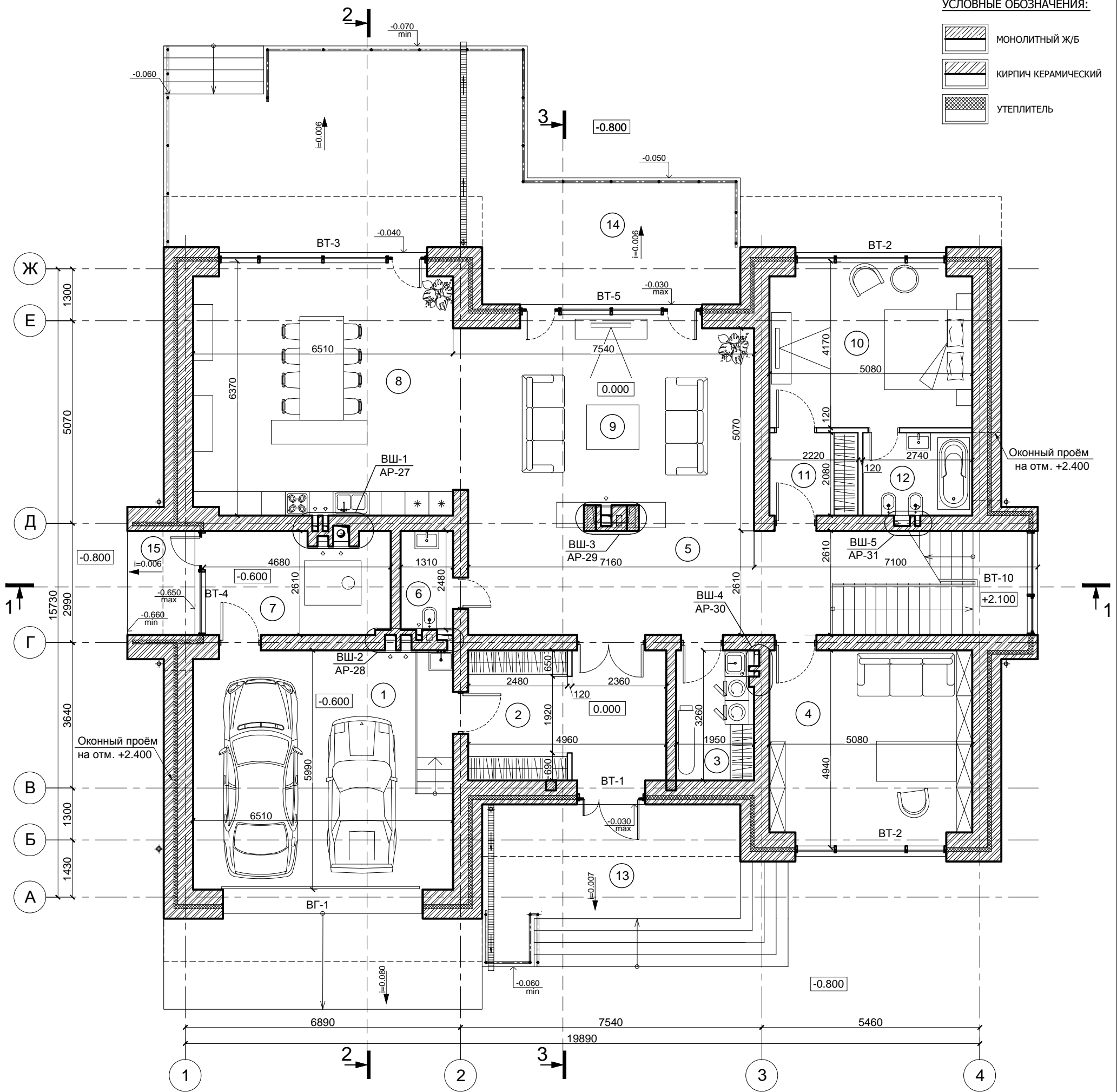

ПРИМЕЧАНИЯ:

- ЗА ОТНОСИТЕЛЬНУЮ ОТМЕТКУ 0.000 ПРИНЯТА ОТМЕТКА ЧИСТОГО ПОЛА 1 ЭТАЖА.
- РАЗМЕРЫ ПРОЁМОВ ДАНЫ ПО НЕСУЩИМ КОНСТРУКЦИЯМ / БЕЗ УЧЕТА ЧЕТВЕРТЕЙ /

ЭКСПЛИКАЦИЯ ПОМЕЩЕНИЙ 1-ГО ЭТАЖА

№ п/п	Наименование	Площадь, м <sup>2</sup>
1	Гараж на 2 автомобиля	38.85
2	Прихожая/Гардеробная	16.65
3	Постирочная	6.24
4	Кабинет	24.60
5	Холл	32.51
6	Санузел	3.25
7	Топочная	11.66
8	Кухня/Столовая	40.83
9	Гостиная	38.69
10	Спальня гостевая	20.69
11	Коридор/Гардеробная	4.62
12	Ванная комната	5.70
13	Терраса гл. входа (20.04x0.3)	6.01
14	Терраса (61.38x0.3)	18.41
15	Крыльцо (4.41x0.3)	1.32

Общая площадь 1-го этажа (без учёта S крыльца) 268.71 м<sup>2</sup>  
 Общая площадь коттеджа 510.29 м<sup>2</sup>

РЕН-070л-"МОНТРЁ"-БАЗ-КРП-МК						АР
Московская обл., Истринский район, Обушковское с/п, д. Чесноково, коттеджный поселок "Ренессанс Парк"						
Изм.	Кол.уч.	Лист.	№ док.	Подпись	Дата	
Рук. АКБ	Чернулич С.Г.					
Архитектор	Рязанова И.А.					
Участок № 070л коттедж "МОНТРЁ", базовый Коллекция "DECO"						Стадия РП
Вариант планировки первого этажа .						Лист 42
Заказчик Васильев В.Л.						Листов
						ООО "АРешение"

Согласовано		
Инв N подл.	Подпись и дата	Взамен инв. N

УСЛОВНЫЕ ОБОЗНАЧЕНИЯ:

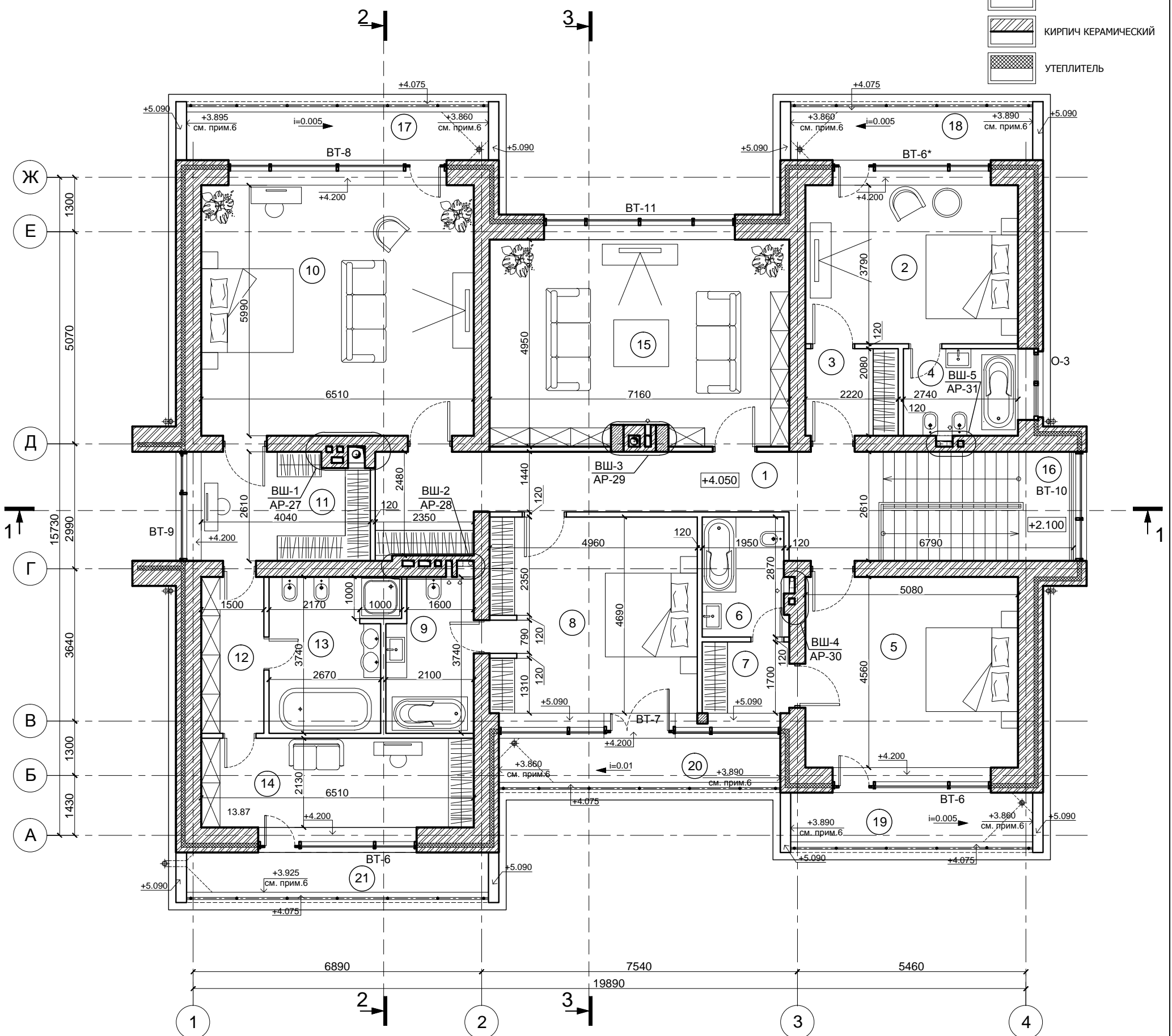

ЭКСПЛИКАЦИЯ ПОМЕЩЕНИЙ 2-ГО ЭТАЖА

№ п/п	Наименование	Площадь, м <sup>2</sup>
1	Холл/Лестница	24.80
2	Спальня	19.25
3	Коридор/Гардеробная	4.62
4	Ванная комната	5.70
5	Спальня	23.16
6	Ванная комната	5.67
7	Гардеробная	3.54
8	Спальня	23.11
9	Ванная комната	7.29
10	Спальня	38.99
11	Гардеробная	10.09
12	Коридор	5.61
13	Ванная комната	10.43
14	Гардеробная	13.87
15	Комната	34.73
16	Лестница	11.85
17	Балкон (8.29x0.3)	2.49
18	Балкон (6.65x0.3)	2.00
19	Балкон (6.82x0.3)	2.05
20	Балкон (7.06x0.3)	2.12
21	Балкон (6.85x0.3)	2.06

ПРИМЕЧАНИЯ:

1. ЗА ОТНОСИТЕЛЬНУЮ ОТМЕТКУ 0.000 ПРИНЯТА ОТМЕТКА ЧИСТОГО ПОЛА 1 ЭТАЖА.
2. РАЗМЕРЫ ПРОЁМОВ ДАНЫ ПО НЕСУЩИМ КОНСТРУКЦИЯМ / БЕЗ УЧЕТА ЧЕТВЕРТЕЙ /

Общая площадь 2-го этажа (без учёта S лестницы) 241.58 м<sup>2</sup>  
 Общая площадь коттеджа 510.29 м<sup>2</sup>

Изм.						РЕН-070л-"МОНТРЁ"-БАЗ-КРП-МК						АР		
Кол.уч.						Московская обл., Истринский район, Обушковское с/п, д. Чесноково, коттеджный поселок "Ренессанс Парк"						Стадия		
Лист.						Участок № 070л						РП		
N док.						коттедж "МОНТРЁ", базовый Коллекция "DECO"						Лист		
Подпись						Вариант планировки второго этажа .						Листов		
Дата												43		
Рук. АКБ														
Архитектор														
Заказчик												ООО "АРешение"		
Васильев В.Л.														

Согласовано

Изм. Кол.уч. Лист. N док. Подпись Дата

Взамен инв. N

Подпись и дата

Инв N подл.

Спецификация материалов на общестроительные работы (начало)					
марка, поз.	Наименование	Обозначение	Кол.	ед изм	примеч.
<b>Фундаменты</b>					
1	Объем кирпичной кладки марка кирпича -М125 (полнотелый) марка раствора-М100	отметка верха монолитного пояса: -0.780; -0.920; -1.020; отметка верха перекрытия: -0.170; -0.230; -0.680; -0.780;	45.24	м3	(AP) без учета продухов
<b>1-2 этажи</b>					
1	Объем кирпичной кладки наружных стен т.380мм марка кирпича - М125 марка раствора - М100 марка клад. сетки- Вр-1	1-й этаж (от отм. -0.230; -0.680; -0.780 до отм. +3.900)	81.50	м3	(AP) объем перемычек вычтен из объема кирпичной кладки
		2-й этаж (от отм. +3.900; +7.600 до отм. +7.350; +9.150)	102.58	м3	
2	Объем кирпичной кладки внутренних стен толщ.250 мм марка кирпича - М125 марка раствора -М100  толщ.380мм марка кирпича - М125 марка раствора -М100	1-й этаж (от отм. -0,230; -0,780; до отм. +3.650)	5.93	м3	(AP)
		1-й этаж (от отм. -0,230; -0,680;-0,780; до отм. +3.650) 2-й этаж (от отм. +3.900; до отм. +7.350; +9.150)	66.58 53.02	м3 м3	
3	Площадь облицовки стен кирпичом без утеплителя толщ. 120 мм марка кирпича - М125 марка раствора - М100 марка кладочной сетки -Вр-1  толщ.250 мм марка кирпича - М125 марка раствора - М100 марка кладочной сетки -Вр-1	1-й этаж (от отм. -0,170; -0.230; -0.680; -0.780; до отм. +3.500; +3.900)	93.85	м2	(AP)
		2-й этаж (от отм. +3.750; +3.900 до отм. +7.350; 9.150 )	341.26	м2	
		1-й этаж (от отм. -0,170; -0.230; -0.680; до отм. +2.400 )	32.18	м3	
4	Объем кирпичной кладки парапетов марка кирпича - М125 марка раствора -М100 марка кладочной сетки -Вр-1	от отм. +7.600; +9.400; до отм. +8.200; +10.000; толщ. 250мм	23.51	м3	(AP)
5	Объем кирпичной кладки парапетов балконов марка кирпича - М125 марка раствора -М100 марка кладочной сетки -Вр-1	от отм. +3.750; до отм. +4.040 толщ. 250мм	3.07	м3	(AP)
6	Объем кирпичной кладки труб марка кирпича -М125 (полнотелый) марка раствора-М100 марка кладочной сетки -Вр-1	выше перекрытия от отм. +9.400; до отм. +10.500; 11.800  отдельно стоящая от отм. -0.230; до отм. +9.400	8.20 4.72	м3 м3	(AP)
7	Балконы (ограждение кирпичное) марка кирпича - М125 марка раствора -М100 марка кладочной сетки -Вр-1	от отм. +3.750; до отм. +5.090 толщ. 250мм	4.00	м3	(AP)

марка, поз.	Наименование	Обозначение	Кол.	ед изм	примеч.
<b>Штукатурка цементно-песчаная (черновая штукатурка)</b>					
1	Площадь поверхности труб под штукатурку		33.95	м2	(AP)
2	Штукатурка цементно-песчаная наружных стен	1 эт. - 282.95 м²; 2 эт. - 545.50 м²;	828.45	м2	(AP)
3	Штукатурка цементно-песчаная наружных кирпичных столбов	2 эт.	11.95	м2	(AP)
4	Наружные оконные, дверные откосы - 120, 250мм; гаражные откосы - 600, 730мм.	1 эт. - 18.09 м²; 1-2 эт. - 4.95 м²; 2 эт. - 8.74 м²;	31.78	м2	(AP)
5	Стяжка цементная под подоконные сливы -120мм.	1 эт. - 3.97 м²; 2 эт. - 4.08 м²;	8.05	м2	(AP)
6	Штукатурка цементно-песчаная внутренних стен (в том числе отдельностоящие дымоходы)	1 эт. - 577.34 м²; 2 эт. - 549.00 м²;	1126.34	м2	(AP)
7	Внутренние оконные, дверные откосы - 380мм.	1 эт. - 39.91 м²; 1-2 эт. - 15.68 м²; 2 эт. - 44.07 м²;	99.66	м2	(AP)
8	Выравнивающая штукатурка под подоконные доски - 380мм.	1 эт. - 12.56 м²; 2 эт. - 13.06 м²;	25.62	м2	(AP)
9	Отмостка (м2) марка бетона - В15 марка сетки дорожной - 5Вр-1	ширина отмостки 1.0 м ( не учтен выезд из гаража)	70.16	м2	(AP)

РЕН-070л-"МОНТРЁ"-БАЗ-КРП-МК						AP
Московская обл., Истринский район, Обушковское с/п, д. Чесноково, коттеджный поселок "Ренессанс Парк"						
Изм.	Кол.уч.	Лист.	N док.	Подпись	Дата	
Рук. АКБ		Чернулич С.Г.				
Архитектор		Рязанова И.А.				
Участок № 070л коттедж "МОНТРЁ", базовый Коллекция "DECO"						Стадия РП
Лист 44						Листов
Заказчик Васильев В.Л.						Листов
Спецификация материалов на общестроительные работы (лист 1)						ООО "АРешение"

Спецификация материалов на общестроительные работы (продолжение)

марка, поз.	Наименование	Обозначение	Кол.	ед изм	примеч.
<b>Кровля</b>					
1	площадь кровли	(плоская не экспл. кровля)	495.01	м2	(АР)
2	площадь кровли под черепицу бобровый хвост		—	м2	проектом не предусм.
3	длина ендов		—	м.п.	(АР)
4	длина хребтов		—	м.п.	(АР)
5	длина конька		—	м.п.	(АР)
6	длина карнизного свеса		—	м.п.	(АР)
7	длина фронтового свеса		—	м.п.	(АР)
8	длина примыканий к трубам		—	м2	(АР)
9	шаг стропил		—	мм	(АР)
<b>Спецификация на элементы кровли</b>					
1	площадь подшивки каркаса свесов		203.33	м2	(АР)
2	конструкция снегозадержания		—	м.п.	(АР)
3	кол-во снегозадерживающих крюков		—	шт	(АР)
4	длина водосточных труб		53.84	м.п.	(АР)
5	длина водосточных желобов		—	м.п.	(АР)
6	Кол-во водосборных воронок		1	шт	(АР)
7	кол-во крюков для крепления желобов		—	шт	(АР)
8	кол-во соединителей желоба		—	шт	(АР)
9	кол-во соединителей трубы		5	шт	(АР)
10	кол-во хомутов для крепления водосточных труб		33	шт	(АР)
11	кол-во углов желоба внутренних (90°)		—	шт	(АР)
12	кол-во углов желоба внешних (90°)		—	шт	(АР)
13	кол-во колен трубы		8	шт	(АР)
14	кол-во S-обводов		—	шт	(АР)
15	Слив через парапет		1	шт	(АР)

марка, поз.	Наименование	Обозначение	Кол.	ед изм	примеч.
1	Трап балконный BLÜCHER	Трап балконный - произв.:BLÜCHER D-75мм арт. 811.050.075(ПолиДрейн) в комплекте с решеткой из нержавеющей стали	4	шт.	(АР)
2	Лоток	Лоток - ПВХ мелкосидящийDN100H70 с отводом вниз, произв.: AQUASTOK, арт: 11007 с штампованной оцинкованной решеткой	16.11	м.п.	(АР)
3	Водоотводная воронка	Водоотводная воронка произв.: ESSMANN, тип: GULLYS "Прикручиваемый фланец" DN100, вертикального исполнения	8	шт.	(АР)
4	Гаражные ворота		12.50/1	м2/шт.	(АР)
5	Витражи	1 этаж 62.44 м² 1-2 этаж 60.49 м² 2 этаж 65.86 м²	188.79	м2	(АР)
6	Окна	1 этаж 3.65 м² 2 этаж 4.15 м²	7.80	м2	(АР)

**Примечания:**

- Объем материалов и работ посчитан без учета коэффициентов на нахлесты, обрезки, потерю при транспортировке, и т.п.
  - Стены несущие наружные 3-х слойные:
    - внутренний несущий слой - кирпичная кладка толщиной 380мм (кирпич марки М125 на растворе марки М100);
    - утеплитель - базальтовая минераловатная плита  $\rho=45-50$ кг/м3 (PL-45-50) толщиной 100мм (2 слоя по 50мм) с перехлестом швов и с анкерровкой к несущей стене;
    - наружный слой - кирпичная кладка толщиной 120мм или 250мм по проекту (кирпич марки М125 на растворе марки М100). Армирование кладки - в соответствии с проектом.
- Цоколь, дымоходы газовые: полнотельный кирпич марки М125 (на растворе марки М 100). В кирпичной кладке цоколя предусмотреть проем размером 600х600мм в месте проведения инженерных коммуникаций, для обеспечения эксплуатации здания.

						РЕН-070л-"МОНТРЁ"-БАЗ-КРП-МК			АР		
						Московская обл., Истринский район, Обушковское с/п, д. Чесноково, коттеджный поселок "Ренессанс Парк"					
Изм.	Кол.уч.	Лист.	№ док.	Подпись	Дата	Участок № 070л коттедж "МОНТРЁ", базовый Коллекция "ДЕСО"			Стадия	Лист	Листов
									РП	45	
						Спецификация материалов на общестроительные работы (лист 2)			ООО "АРешение"		
Заказчик	Васильев В.Л.										

Согласовано

Взамен инв. N

Подпись и дата

Инв N подл.

Спецификация материалов по отделке фасадов (лист 1).

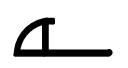
марка, поз.	Наименование	Обозначение	Кол.	Ед. изм.	Примеч.
1	Отделочный материалы цоколя:				
1.1	Отделочный материал цоколя 1	Керамический гранит (900x110(h)мм, 900x150(h)мм), производитель - ATLAS CONCORDE, коллекция - Doga, цвет - Almond. Затирка: производитель - MAPEI, коллекция - Ultracolor, цвет - 130.	6.5	м <sup>2</sup>	(AP)
1.2	Отделочный материал цоколя 2	Клинкерная плитка (240x71x11мм), производитель - STROHER, коллекция - Keraprotect, цвет - 417 Eindhoven. Затирка: производитель - EBPOKAM, цвет - туман.	65.2	м <sup>2</sup>	(AP)
1.2.1	Угловой элемент	Клинкерная плитка (240x115x71x11мм), производитель - STROHER, коллекция - Keraprotect, цвет - 417 Eindhoven. Затирка: производитель - EBPOKAM, цвет - туман.	8.25	м.п.	(AP)
2	Отделочный материал дымовых труб:	Керамический гранит (900x110(h)мм, 900x150(h)мм), производитель - ATLAS CONCORDE, коллекция - Doga, цвет - Almond. Затирка: производитель - MAPEI, коллекция - Ultracolor, цвет - 130.	25.64	м <sup>2</sup>	(AP)
1	Отделочный материалы фасада:				
1.1	Отделочный материал фасада 1	Керамический гранит (900x110(h)мм, 900x150(h)мм), производитель - ATLAS CONCORDE, коллекция - Doga, цвет - Almond. Затирка: производитель - MAPEI, коллекция - Ultracolor, цвет - 130.	180.06	м <sup>2</sup>	(AP)
1.2	Отделочный материал фасада 2	Клинкерная плитка (240x71x11мм), производитель - STROHER, коллекция - Keraprotect, цвет - 417 Eindhoven. Затирка: производитель - EBPOKAM, цвет - туман.	288.85	м <sup>2</sup>	(AP)
1.2.1	Угловой элемент	Клинкерная плитка (240x115x71x11мм), производитель - STROHER, коллекция - Keraprotect, цвет - 417 Eindhoven. Затирка: производитель - EBPOKAM, цвет - туман.	90.14	м.п.	(AP)
3	Декоративные детали фасада:				
3.1	ДФ-1	Профиль алюминиевый для отделки торцов и стыков (Н=10мм). Произв.: "MProfil", цвет: шампань матовая  прямой	77.57	м.п.	(AP)
4	Декоративные короба:				
4.1	ДК-1	Аквапанели наружные, производитель - KNAUF. Покрытие фасадная краска: производитель - CAPAROL, коллекция - Muresco Premium, цвет - Muskat 14. 	272.64	м <sup>2</sup>	(AP)
		Стальные профили:			
		- Профиль балочный 150S (на винтах самонарезающих) с шагом 750мм;	219.0	м.п.	(AP)
		- Профиль стоечный 70S (на винтах самонарезающих) с шагом 750мм;	32.85	м.п.	(AP)
		- Профиль балочный 150S (на винтах самонарезающих).	656.96	м.п.	(AP)

Примечания:

- Объем материалов и работ посчитан без учета коэффициентов на нахлесты, обрезки, потерю при транспортировке, и т.п.
- Керамический гранит (900x110(h)мм, 900x150(h)мм), производитель - ATLAS CONCORDE, коллекция - Doga, цвет - Almond укладывать в соответствии со схемой раскладки (ФРАГМЕНТУ 1) см. AP-14. В связи с вариацией цвета рекомендуется перемешивание плитки до начала работ во избежании однородных цветовых пятен.

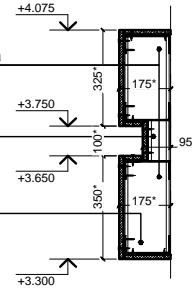
марка, поз.	Наименование	Обозначение	Кол.	Ед. изм.	Примеч.
4.2	ДК-2	Аквапанели наружные, производитель - KNAUF. Покрытие фасадная краска: производитель - CAPAROL, коллекция - Muresco Premium, цвет - Muskat 14. 	97.71	м <sup>2</sup>	(AP)
		Стальные профили:			
		- Профиль балочный 150S (на винтах самонарезающих) с шагом 750мм;	78.78	м.п.	(AP)
		- Профиль стоечный 70S (на винтах самонарезающих) с шагом 750мм;	10.10	м.п.	(AP)
		- Профиль балочный 150S (на винтах самонарезающих).	302.96	м.п.	(AP)
5	Колонны (2 этаж)	Клинкерная плитка (240x71x11мм), производитель - STROHER, коллекция - Keraprotect, цвет - 417 Eindhoven. Затирка: производитель - EBPOKAM, цвет - туман.	-	м <sup>2</sup>	(AP)
5.1	Угловой элемент	Клинкерная плитка (240x115x71x11мм), производитель - STROHER, коллекция - Keraprotect, цвет - 417 Eindhoven. Затирка: производитель - EBPOKAM, цвет - туман.	-	м.п.	(AP)
6	Свесы	Аквапанели наружные, производитель - KNAUF. Покрытие фасадная краска: производитель - CAPAROL, коллекция - Muresco Premium, цвет - Muskat 14.	203.33	м <sup>2</sup>	(AP)
5	Откосы оконные, витражные, гаражные:				
5.1	Откосы оконные, дверные, гаражные - горизонтальные поверхности	Фасадная краска, произв.: CAPAROL, кол.: Muresco-Premium. цвет: Muskat 14			
		1 этаж:	6.67	м <sup>2</sup>	(AP)
		1-2 этажи	3.53	м <sup>2</sup>	(AP)
		2 этаж:	0.86	м <sup>2</sup>	(AP)
5.2	Откосы оконные, дверные, гаражные - вертикальные поверхности	Керамический гранит (900x110(h)мм, 900x150(h)мм), производитель - ATLAS CONCORDE, коллекция - Doga, цвет - Almond.			
		1 этаж:	6.08	м <sup>2</sup>	(AP)
5.3	Откосы оконные, дверные, гаражные - вертикальные поверхности	Клинкерная плитка (240x150x71x11мм), производитель - STROHER, коллекция - Keraprotect, цвет - 417 Eindhoven.			
		1 этаж:	8.5	м <sup>2</sup>	(AP)
		1-2 этажи	35.7	м <sup>2</sup>	(AP)
		2 этаж:	33.5	м <sup>2</sup>	(AP)

Согласовано

Взамен инв. N

Подпись и дата

Инв N подл.

Изм.	Кол.уч.	Лист.	N док.	Подпись	Дата	РЕН-070л-"МОНТРЁ"-БАЗ-КРП-МК			AP	
						Московская обл., Истринский район, Обушковское с/п, д. Чесноково, коттеджный поселок "Ренессанс Парк"				
						Участок № 070л коттедж "МОНТРЁ", базовый Коллекция "DECO"		Стадия	Лист	Листов
								РП	46	
						Спецификация материалов по отделке фасадов (лист 1).		ООО "АРешение"		
						Заказчик	Васильев В.Л.			

Спецификация материалов по отделке фасадов (лист 2).

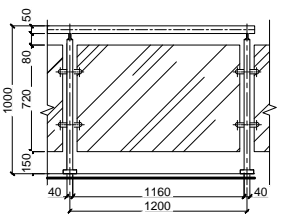
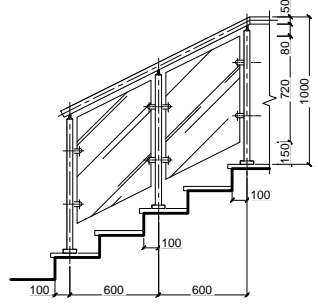
марка, поз.	Наименование	Обозначение	Кол.	Ед. изм.	Примеч.
6	Плитка крыльца, террас, наружных лестниц, парапетов балконов, декоративного короба (ДК-2)				
6.1	Рядовая	Клинкерная плитка, производитель - STROHER, коллекция - Keraplatte AZAR, цвет - 640 Маго. Ступени - Флорентинер. Затирка: производитель - Marei, коллекция - Ultracolor, цвет - 132 бежевый 2000.	86.79	м²	(AP)
6.2	Ступень		897	шт	(AP)
6.3	Ступень угловая		40	шт	(AP)
6.4	Подступёнки	Клинкерная плитка (240x71x11мм), производитель - STROHER, коллекция - Keraprotect, цвет - 417 Eindhoven. Затирка: производитель - ЕВРОКАМ, цвет - туман.	7.55	м²	(AP)
6.4.1	Угловой элемент	Клинкерная плитка (240x115x71x11мм), производитель - STROHER, коллекция - Keraprotect, цвет - 417 Eindhoven. Затирка: производитель - ЕВРОКАМ, цвет - туман.	2.25	м.п.	(AP)
7	Покрытие балконов	Террасная доска (140x25x2400мм), производитель - ХУТЕСН "SEDPA", цвет - шоколад, поверхность - Reverso, мелкий вельвет. Торцевая доска ХУТЕСН "SEDPA", цвет - шоколад, поверхность - Reverso, мелкий вельвет; 2000x50x10 мм	35.67	м²	(AP)
			78.22	м.п.	(AP)
8	Ограждение: Стойки - нержавеющая сталь, пов-ть полированная. Вставки - стекло закаленное, толщина 8мм, бесцветное.				
8.1	ОГ-1		58.69	м.п.	(AP)
8.2	ОГ-2		2.6	м.п.	(AP)
9	Температурный деформационный шов плитки				
9.1	Периметральный температурный деформационный шов плитки	Шнур Марефоам Ø10мм.	28.06	м.п.	(AP)
9.2	Рядовой температурный деформационный шов плитки	Шнур Марефоам Ø6мм.	19.53	м.п.	(AP)

Согласовано

Взамен инв. N

Подпись и дата

Инв N подл.

Примечания:

1. Объем материалов и работ посчитан без учета коэффициентов на нахлесты, обрезки, потерю при транспортировке, и т.п.

						РЕН-070л-"МОНТРЁ"-БАЗ-КРП-МК			AP		
						Московская обл., Истринский район, Обушковское с/п, д. Чесноково, коттеджный поселок "Ренессанс Парк"					
Изм.	Кол.уч.	Лист.	N док.	Подпись	Дата	Участок № 070л			Стадия	Лист	Листов
	Рук. АКБ	Чернулич С.Г.				коттедж "МОНТРЁ", базовый			РП	47	
	Архитектор	Рязанова И.А.				Коллекция "DECO"					
						Спецификация материалов по отделке фасадов (лист 2).			ООО "АРешение"		
Заказчик	Васильев В.Л.										