



ДИЗАЙН-ПРОЕКТ

СТУДИЯ ДИЗАЙНА «EZPROJECT»



Квартира 45,85 м²
Альбом чертежей



Дизайн-проект

Альбом чертежей

месторасположение : г. Москва

функция : квартира

площадь: 45,85 м²

заказчик : частное лицо

дата : 2020 год

г. Краснодар 2020 г.

Согласовано :

Инв. № подл.	Подп. и дата	Взам. инв. №

Общие указания:

- Комплект чертежей разработан на основании обмеров предоставленных заказчиком;
- За отметку ±0,000 принять отметку чистого проектируемого пола;
- Условным знаком *** обозначены размеры, требующие уточнения по месту



Ведомость чертежей

НАИМЕНОВАНИЕ	ЛИСТ
Ведомость чертежей	1
Обмерочный план	2
План демонтажа перегородок	3
План монтажа перегородок	4
Планировочное решение	5
План расстановки мебели с размерами	6
План расстановки сантехнического оборудования	7
Спецификация сантехнического оборудования	8-10
План отделки стен	11
Сводная ведомость отделки	12
Раскладка плитки	13
План напольных покрытий	14
План дверных заполнений и размещения напольного плинтуса	15
План геометрии потолков	16
План теплых полов, радиаторов и климатического оборудования	17
План расстановки осветительного оборудования	18
Спецификация осветительного оборудования	19-20
План групп включения	21
План розеток и электрических выводов	22
План маяков разверток	23
Развертка коридора	24
Развертка гардероба	25
Развертка санузла	26
Развертка спальни	27
Развертка кухни-гостиной	28
Развертка балкона	29
План маркировки мебели	30
Ведомость мебели серийного производства	31
Ведомость мебели индивидуального изготовления	31

Разработка дизайн-проекта	Стадия	Лист	Листов
	П	1	
Ведомость чертежей			



Обмерочный план

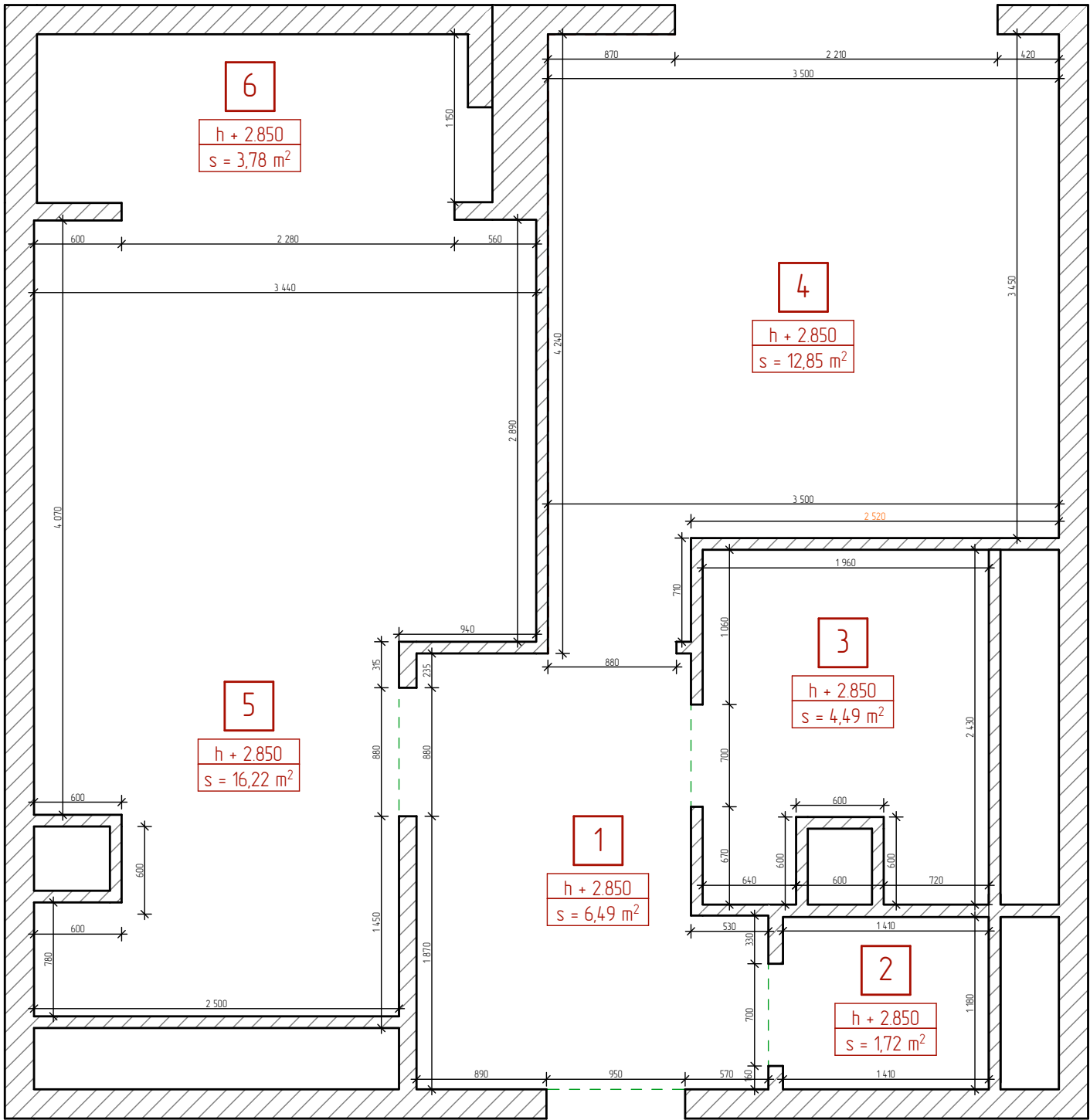

Экспликация помещений

№	Наименование помещения	S м²
1	Коридор	6,79 м²
2	Туалет	1,72 м²
3	Санузел	4,49 м²
4	Спальня	12,85 м²
5	Кухня-гостиная	16,22 м²
6	Балкон	3,78 м²
Общая площадь		45,85 м²

Условные обозначения :

3

h + 3,000
s = 4,49 м²

600

– номер помещения

– высота помещения

– площадь помещения

– предоставленные размеры

Примечание

- Размеры даны от существующих стен на момент замера (обмеры предоставлены заказчиками) ;
- Все размеры указаны в миллиметрах
- Высоты указаны от уровня черного пола;
- Данный лист читать совместно с листами "Развертки обмера","План монтажа";
- Материалы стен показаны условно;
- Площади помещений указаны без учета площадей перегородок

Разработка дизайн-проекта

Обмерочный план

Стадия

П

Лист

2

Листов



План демонтажа перегородок

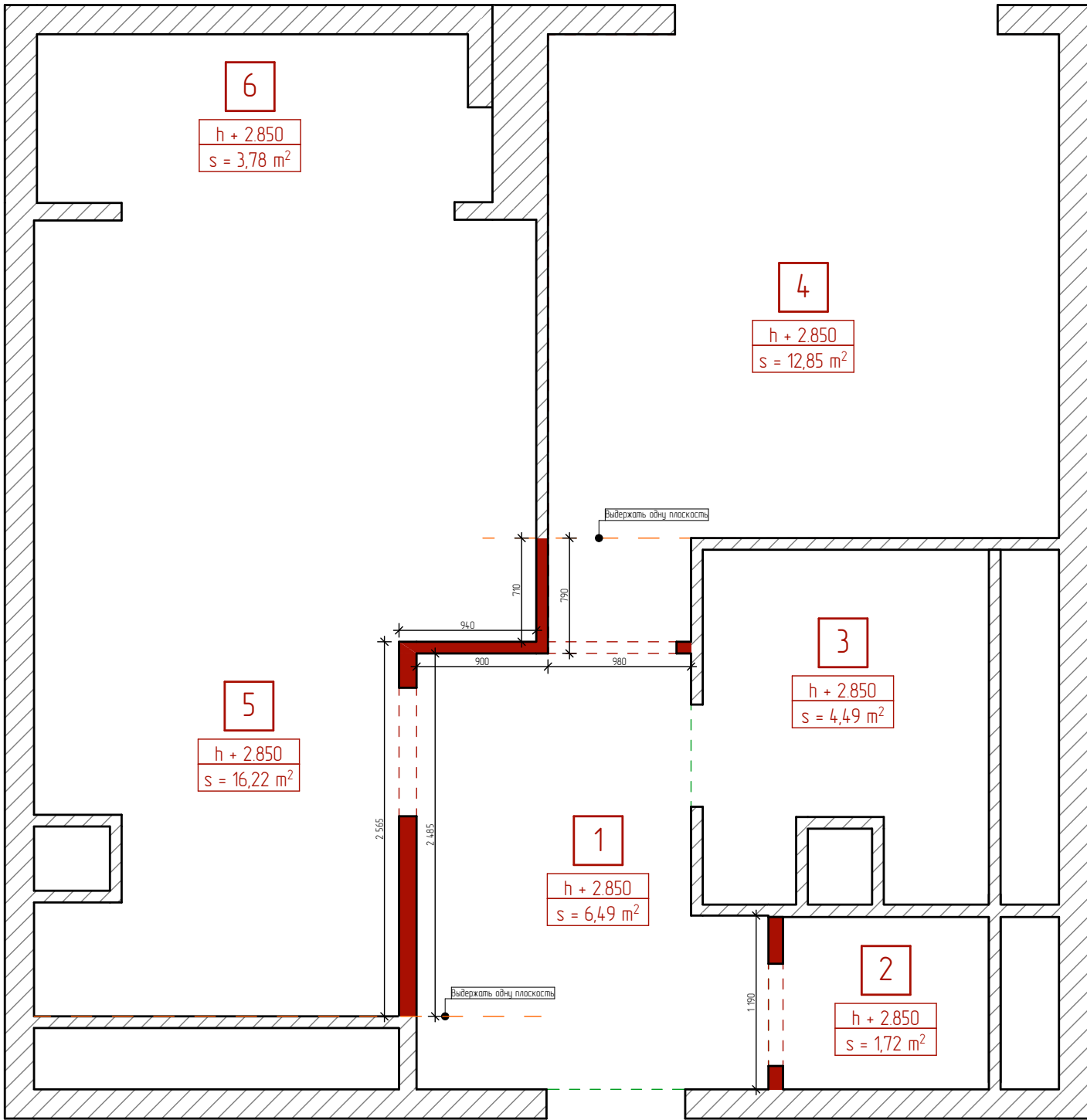

Экспликация помещений

№	Наименование помещения	S м²
1	Коридор	6,79 м²
2	Туалет	1,72 м²
3	Санузел	4,49 м²
4	Спальня	12,85 м²
5	Кухня-гостиная	16,22 м²
6	Балкон	3,78 м²
Общая площадь		45,85 м²

Условные обозначения :

3

h + 3,000
s = 4,49 м²

- номер помещения

- высота помещения

- площадь помещения

- демонтируемые элементы

- демонтируемые проемы

- существующие стены

Сметная ведомость демонтируемых элементов

Тип стены	Длина	Площадь
Существующая стена	6,5 м	18,5 м²

Примечание

- Данный лист читать совместно с листом №2 "Обмерочный план";
- размеры уточнить по месту;
- площади помещений указаны без учета площадей перегородок;
- данный лист смотреть совместно сс листом №4 "План монтажа"

Разработка дизайн-проекта

Стадия	Лист	Листов
П	3	

План демонтажа перегородок



План монтажа перегородок

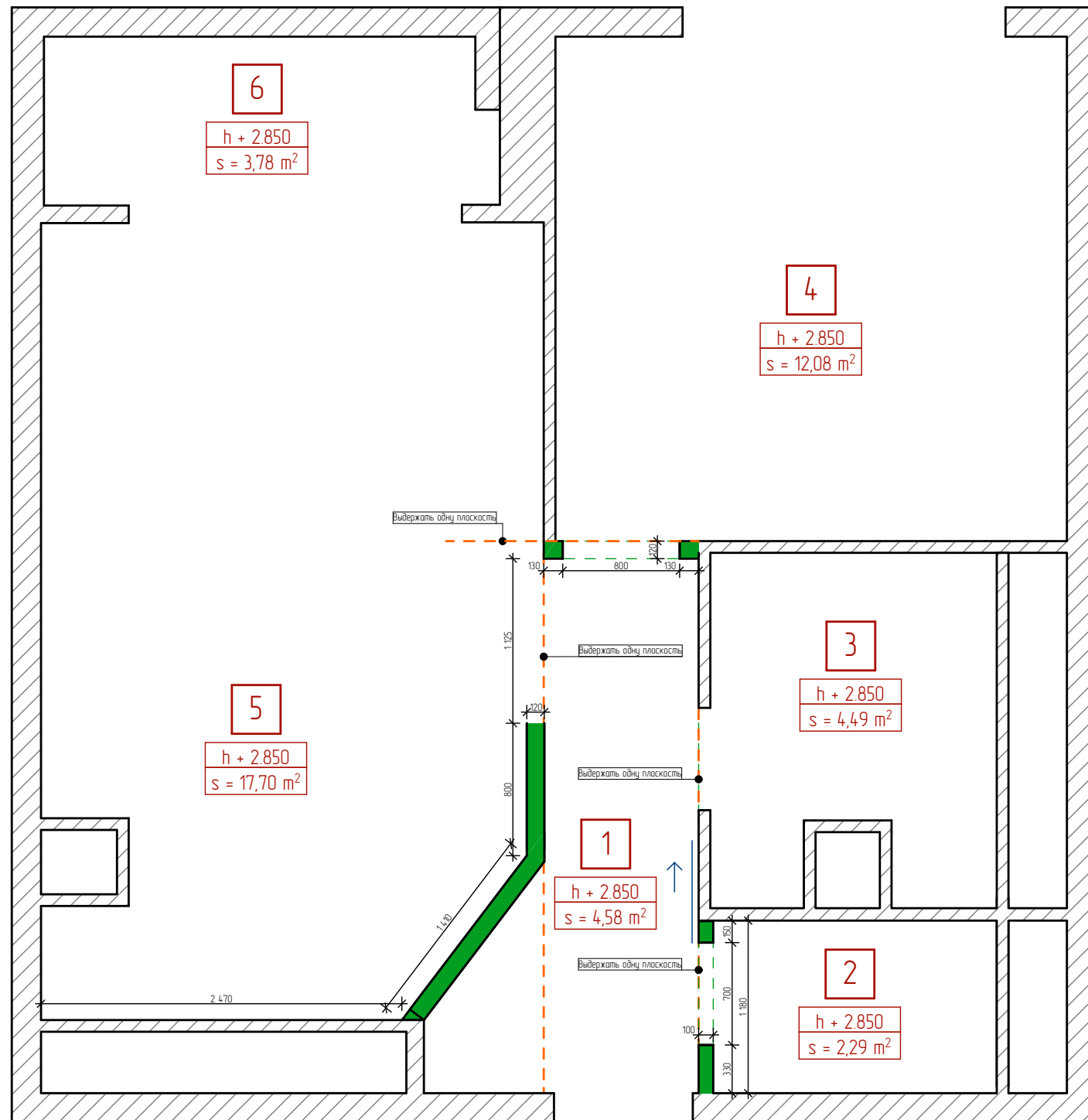

Экспликация помещений

№	Наименование помещения	S м²
1	Коридор	4,58 м²
2	Гардероб	2,29 м²
3	Санузел	4,49 м²
4	Спальня	12,08 м²
5	Кухня-гостиная	17,70 м²
6	Балкон	3,78 м²
Общая площадь		45,85 м²

Условные обозначения :

- номер помещения
- высота помещения
- площадь помещения
- монтируемые элементы
- монтируемые проемы
- обозначение плоскости призраки возводимых перегородок

Примечание

- Технология установки закладных согласовать с установщиком
- После возведения перегородок выполнить контрольный обмер помещений
- Модели техники и оборудования дополнительно согласовать с тех.отделом
- За ноль в проекте принята отметка перекрытия этажа.
- Все размеры указаны без запаса на отделочный материал.
- На плане указывается заборит проема двери
 - размеры уточнить по месту
 - за отметку 0,000 принят уровень чистого пола
- высоты проемов указаны от уровня чистого пола (верха напольного покрытия) Н= 2080 мм
- выступу помещения до плиты перекрытия принимаем 2850 мм (уточнить после выработки поверхностей и определения уровня чистого пола во всех помещениях объекта)
- выработать все существующие стены, оконные откосы и существующие проемы
 - перемычки дверных проемов выполнить из металлических уголков (точные размеры уточнить по месту)
 - предусмотреть гидроизоляцию пола во влажных помещениях с заведением на стены на 300 мм
 - установить резиновые люки скрытого монтажа под отделку для обслуживания стоек с коммуникациями, расположенные и размеры люков уточнить по месту
- необходимое количество материалов рассчитать на месте после демонтажных работ
- данный лист смотреть совместно с с листом №3 "План демонтажа"

Инд № подл.	Подп. и дата	Взам инд. №

Разработка дизайн-проекта	Стадия	Лист	Листов
	П	4	
План монтажа перегородок			



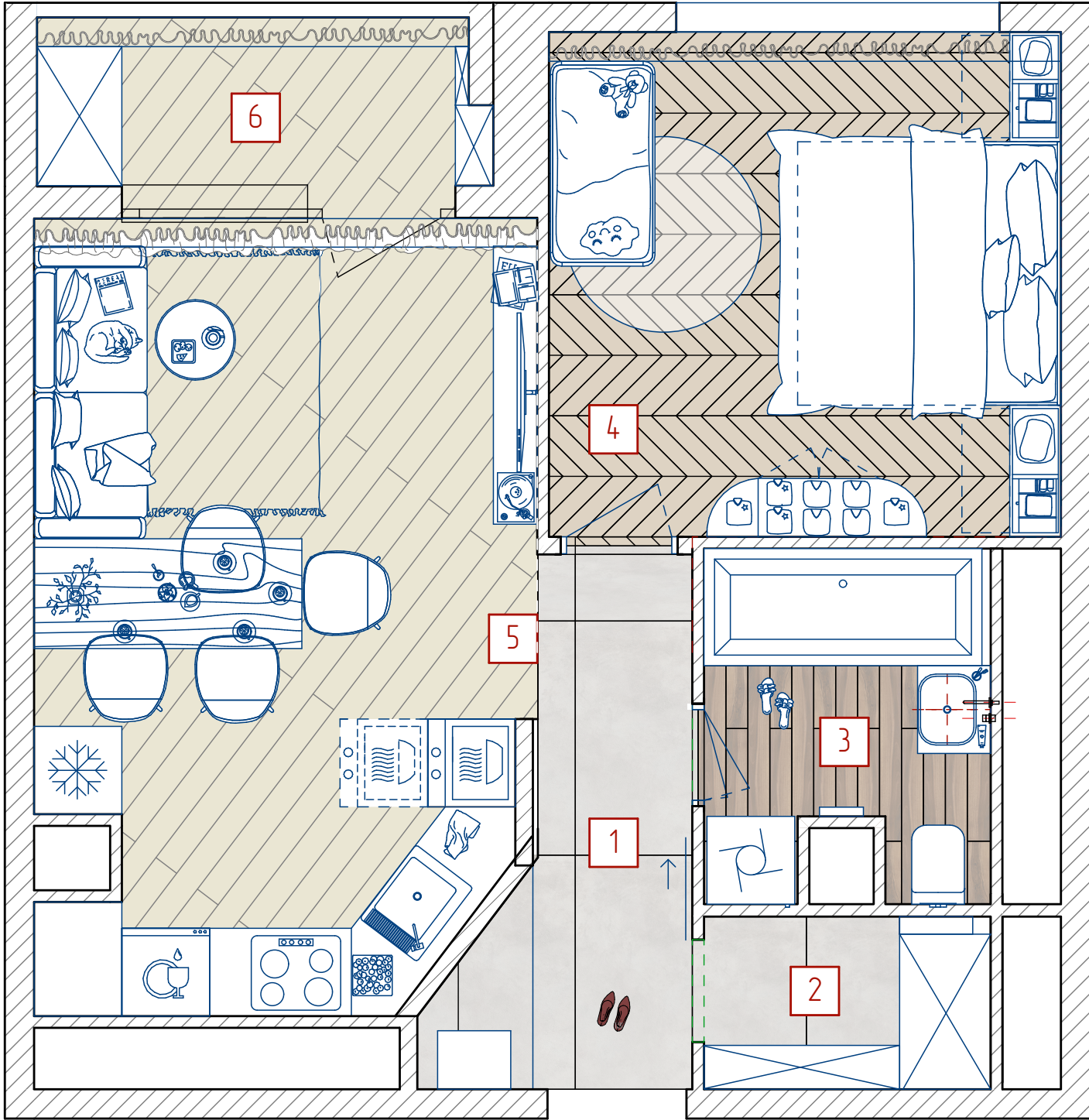



Экспликация помещений

№	Наименование помещения	S-м2
1	Коридор	4,58 м ²
2	Гардероб	2,29 м ²
3	Санузел	4,49 м ²
4	Спальня	12,08 м ²
5	Кухня-гостиная	17,70 м ²
6	Балкон	3,78 м ²
Общая площадь		45,85 м ²

Условные обозначения :

- 

- холодильник
- 

- посудомоечная машина
- 

- микроволновая печь(на h=1 500)
- 

- духовой шкаф (на h=900)
- 

- стиральная машина
- 

- варочная панель
- 

- раковина
- 

- номер помещения

Примечание

- Все размеры проектные, возможно небольшое несоответствие, уточнить по месту !
- В местах, требующих обслуживания , обеспечить резервные люки
- Точное размещение вывода под кондиционер уточнить на месте
- Модели техники и оборудования дополнительно согласовать с техотделом
- Проектом предусматривается разработка только внешнего вида мебели. Внутренне наполнение уточнить при заказе у изготовителя;
- Состав мебели уточнить у производителя и согласовать с заказчиком;
- За ноль в проекте принята отметка чистого пола
- Площади помещений указаны без учета площадей перегородок
- Данный лист смотреть совместно с графическим материалом – визуализацией помещений
- Перед производством работ и заказом мебели измерить фактические габариты подготовленных конструкций
- Все размеры кухонных модулей и встроенных шкафов уточняются фирмой-производителем после обмера объекта

Разработка дизайн-проекта

Стадия

Лист

Листов

П

5

Планировочное решение











План расстпновки мебели с размерами

Экспликация помещений

№	Наименование помещения	S-м2
1	Коридор	4,58 м²
2	Гардероб	2,29 м²
3	Санузел	4,49 м²
4	Спальня	12,08 м²
5	Кухня-гостиная	17,70 м²
6	Балкон	3,78 м²
Общая площадь		45,85 м²

Условные обозначения :

-  - холодильник
-  - посудомоечная машина
-  - микроволновая печь(на h=1 500)
-  - духовой шкаф (на h=900)
-  - стиральная машина
-  - варочная панель
-  - раковина
- 1

 - номер помещения
-  - габариты мебели
-  - размеры проходов

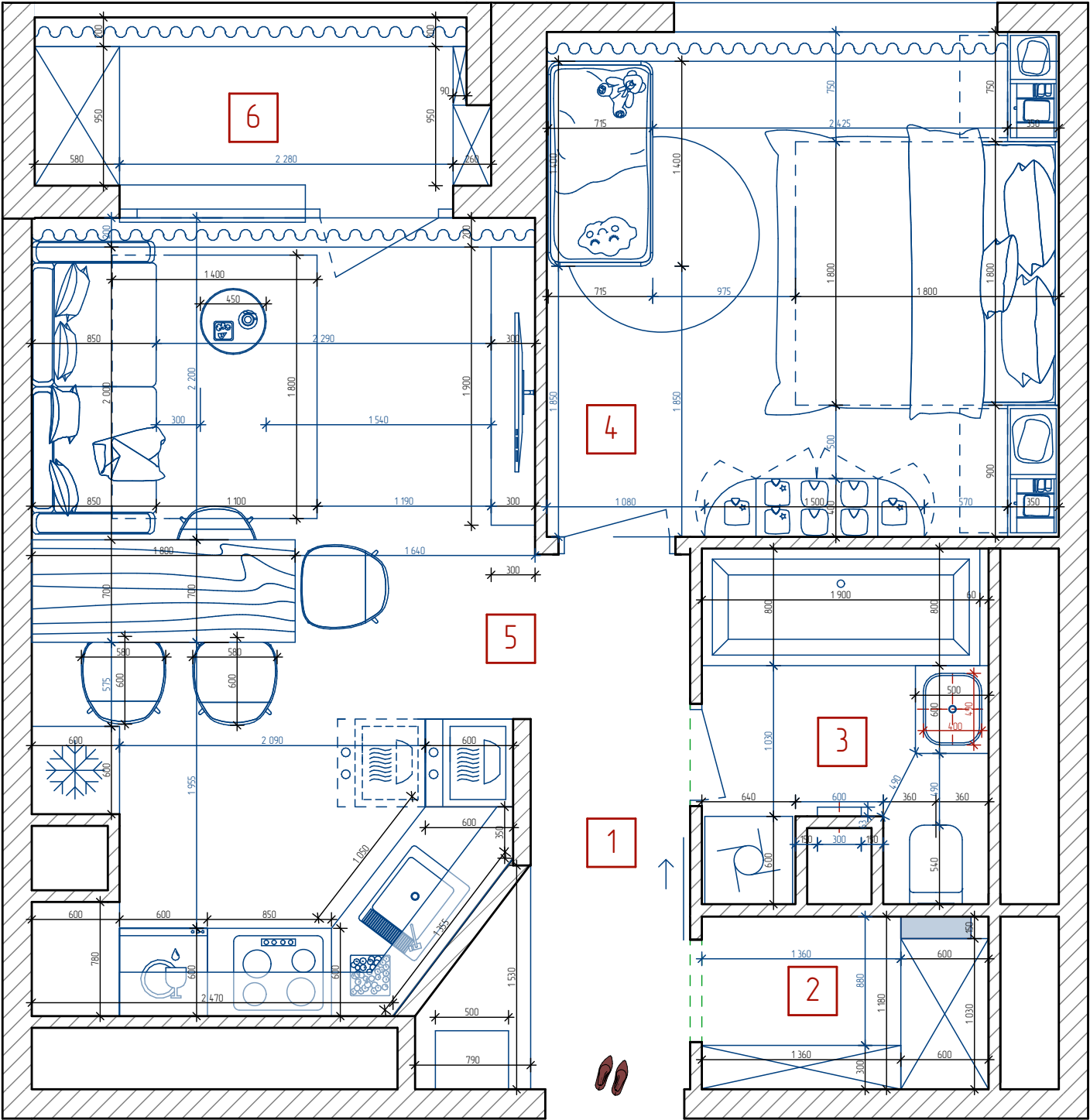

Примечание

- Все размеры проектные, возможно небольшое несоответствие, уточнить по месту !
- В местах, требующих обслуживания , обеспечить резервные люки
- Точное размещение вывода под кондиционер уточнить на месте
- Модели техники и оборудования дополнительно согласовать с техноделом
- Проектом предусматривается разработка только внешнего вида мебели. Внутренне наполнение уточнитьпри заказе у изготовителя;
- Состав мебелиуточнить у производителя исогласовать с заказчиком;
- За ноль в проекте принята отметка чистого пола
- Площади помещений указаны без учета площадей перегородок
- Данный лист смотреть совместно с графическим материалом – визуализацией помещений
- Перед производством работ и заказом мебели измерить фактические габариты подготовленных конструкций
- Все размеры кухонных модулей и встроенных шкафов уточняетсяфирмой-производителем после обмера объекта

Разработка дизайн-проекта

План расстановки мебели с размерами

Стадия

П

Лист

6

Листов



План размещения сантехнического оборудования

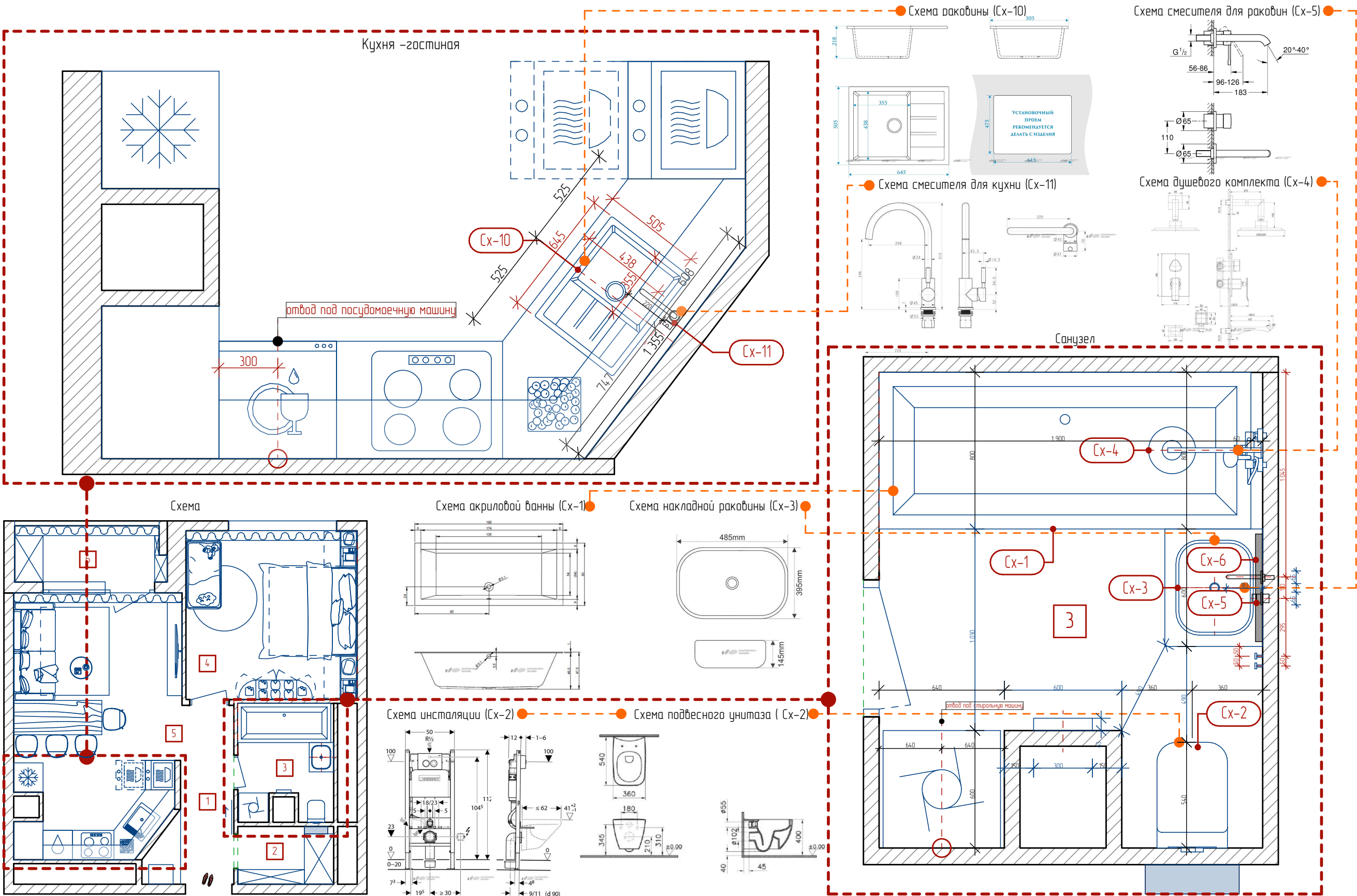

Примечание
- Все размеры проектные, возможно небольшое несоответствие, уточнить на месте!
- Точное размещение вывода под кондиционер уточнить на месте
- привязки вывода коммуникаций уточнить после окончательного подбора сантехнического оборудования
- монтаж сантехнического оборудования производить в соответствии с инструкциями к изделиям
- для слива унитаза использовать трубу диаметром не менее 100мм, для остальных не менее 50мм
- рекомендуемый уклон канализационных труб для труб диаметром 50 мм – 0,03 (3см на 1 п.м. трубы), для труб диаметром 100мм – 0,02 (2см на 1 п.м. трубы)
- установить ревизионные люки скрытого монтажа под отделку для обслуживания стояков с коммуникациями, расположение и размеры люков уточнить по месту
- предусмотреть фильтры для очистки водопроводной воды на магистраль водопровода

Разработка дизайн-проекта	Стадия	Лист	Листов
	П	7	
План размещения сантехнического оборудования			



1



Акриловая ванна Riho Lugo 190x80

Код: 313737

В избранное

В сравнение

Москва

Доставка 14 мая - 800 Р

Самовывоз 14 мая -Бесплатно

Установка от 4 000 Р

Бренд

Риho

Коллекция

Lugo

Страна

Нидерланды, Чехия

Габариты (д.ш.г)

190x80x47,5 см

Кол-во : 1 шт

3



Рукомойник ArtCeram Ghost
GHL001 42 см

Код: 322237

Москва

Доставка 14 мая - 170 Р

Самовывоз 14 мая -Бесплатно

Установка от 1 700 Р

Бренд

ArtCeram

Коллекция

Ghost

Страна

Италия

Габариты (ш.г.в)

42x42x12,5 см

Тип раковины

Накладная, рукомойник

Материал

Фарфор

Кол-во : 1 шт

2



Комплект Jacob Delafon Struktura E5504-NF-M31 кнопка белая

Код товара: 375948

Бренд

Jacob Delafon

Коллекция

Struktura

Модель

Struktura E5504-NF-M31

Страна

Франция

Гарантия

25 лет - керамика, 10 лет - арматура

24 480 Р

Купить

Купить в 1 клик

Доставка: 24 декабря • 860 Р

Бренд

Риho

Коллекция

Lugo

Страна

Нидерланды, Чехия

Габариты (д.ш.г)

190x80x47,5 см

Кол-во : 1 шт

4



Душевой комплект Lemark Contest
LM5822CW С ВНУТРЕННЕЙ ЧАСТЬЮ

Код: 361493

Москва

Доставка 14 мая - 280 Р

Самовывоз 14 мая -Бесплатно

Установка от 3 500 Р

Бренд

Lemark

Коллекция

Contest

Страна

Чехия

Состав комплекта

Настенный держатель, смесител подключение, верхний душ, изл

Управление

Рычажное

Кол-во : 1 шт

Примечание

- Все размеры проектные, возможно небольшое несоответствие, уточнить по месту !
- Точное размещение вывода под кондиционер уточнить на месте
- приёзки вывода коммуникаций уточнить после окончательного подбора сантехнического оборудования
- монтаж сантехнического оборудования производить в соответствии с инструкциями к изделиям
- для слива учитывать использовать трубу диаметром не менее 100мм, для остальных не менее 50мм
- рекомендуемый уклон канализационных труб для труб диаметром 50 мм – 0,03 (3см на 1 п.м. трубы), для труб диаметром 100мм – 0,02 (2см на 1 п.м. трубы)
- установить ревизионные люки скрытого монтажа под отделку для обслуживания стояков с коммуникациями, расположение и размеры люков уточнить по месту
- предусмотреть фильтры для очистки водопроводной воды на магистрالي водопровода

Разработка дизайн-проекта

Ведомость сантехнического оборудования

Стадия

П

Лист

8

Листов

Формат А3

5



Смеситель Grohe Essence New 19408001 для раковины

Код: 274501

Москва

Доставка

Завтра - 170 Р

Самовывоз

Завтра - Бесплатно

Установка

от 1 500 Р

Бренд

Grohe

Коллекция

Essence New

Страна

Германия

Габариты (г.ш.в)

19,3х6,5х6,5 см

Материал

Латунь

Кол-во : 1 шт

6

Зеркало для ванной индивидуального изготовления

Вид спереди

Вид сбоку

Вид сверху

550

950

550

35

950

35



Кол-во : 1 шт

7



Крючок Colombo Design Basic B2717

Код: 271250

Москва

Доставка

14 мая - 170 Р

Самовывоз

14 мая - Бесплатно

Бренд

Colombo Design

Коллекция

Basic

Страна

Италия

Габариты (ш.г.в)

3х4х3 см

Материал

Латунь

Цвет

Хром

Форма



Круглая

Кол-во : 2 шт

8

Delta Electric электрический трубчатый вертикальный радиатор

Код страницы: 10048050



1500 мм

300 мм

2-трубный до 7 м² (665 Вт)

Кол-во : 1 шт

Примечание
– Все размеры проектные, возможно небольшое несоответствие, уточнить по месту !
– Точное размещение вывода под кондиционер уточнить на месте
– приёмы вывода коммуникаций уточнить после окончательного подбора сантехнического оборудования
– монтаж сантехнического оборудования производить в соответствии с инструкциями к изделиям
– для слива учитывать использовать трубу диаметром не менее 100мм, для остальных не менее 50мм
– рекомендуемый уклон канализационных труб: для труб диаметром 50 мм – 0,03 (3см на 1 п.м. трубы), для труб диаметром 100мм – 0,02 (2см на 1 п.м. трубы)
– установить ревизионные люки скрытого монтажа под отделку для обслуживания стояков с коммуникациями, расположение и размеры люков уточнить по месту
– предусмотреть фильтры для очистки водопроводной воды на магистрали водопровода

Разработка дизайн-проекта	Стадия	Лист	Листов
	П	9	
Ведомость сантехнического оборудования			

Формат А3

9



Шторка на ванну **Wasserkraft Berkel 48P01-80B**

Код: 399139

В избранное

В сравнение

Москва

Доставка ⚡ **Послезавтра** - 280 Р

Самовывоз ⚡ **Послезавтра** -Бесплатно

Установка от 3 400 Р

Бренд

Wasserkraft

Коллекция

Berkel

Страна

Германия

Габариты (ш.в)

81,5x140 см

Кол-во : 1 шт

10

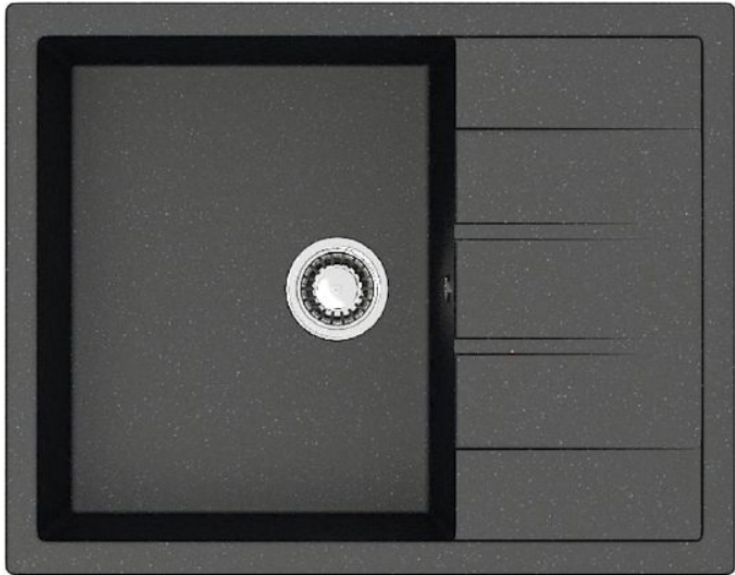

Мойка кухонная **ZETT lab. T151Q004** черная

Код: 405066

В избранное

В сравнение

Москва

Доставка ⚡ 14 мая - 280 Р

Самовывоз ⚡ 14 мая -Бесплатно

Установка от 1 700 Р

Бренд

ZETT lab.

Страна

Россия

Монтаж

Встраиваемый сверху

Материал

Искусственный гранит

Ширина чаши, см

35.5 см

Кол-во : 1 шт

11



Смеситель **Paulmark Holstein No212063-308** для кухонной мойки, черный

Код: 361353

В избранное

В сравнение

Москва

Доставка ⚡ **Завтра** - 170 Р

Самовывоз ⚡ **Завтра** -Бесплатно

Установка от 1 500 Р

Бренд

Paulmark

Коллекция

Holstein

Страна

Германия

Материал

Нержавеющая сталь, латунь

Высота излива

24.6 см

Длина излия

20.8

Кол-во : 1 шт

Примечание

- Все размеры проектные, возможно небольшое несоответствие, уточнить по месту !
- Точное размещение вывода под кондиционер уточнить на месте
- приёмы вывода коммуникаций уточнить после окончательного подбора сантехнического оборудования
- монтаж сантехнического оборудования производить в соответствии с инструкциями к изделиям
- для слива учитывать использовать трубу диаметром не менее 100мм, для остальных не менее 50мм
- рекомендуемый уклон канализационных труб: для труб диаметром 50 мм – 0,03 (3см на 1 п.м. трубы), для труб диаметром 100мм – 0,02 (2см на 1 п.м. трубы)
- установить ревизионные люки скрытого монтажа под отделку для обслуживания стояков с коммуникациями, расположение и размеры люков уточнить по месту
- предусмотреть фильтры для очистки водопроводной воды на магистрали водопровода

Разработка дизайн-проекта	Стадия	Лист	Листов	
	П	10		
Спецификация сантехнического оборудования				

Формат А3

План отделки стен

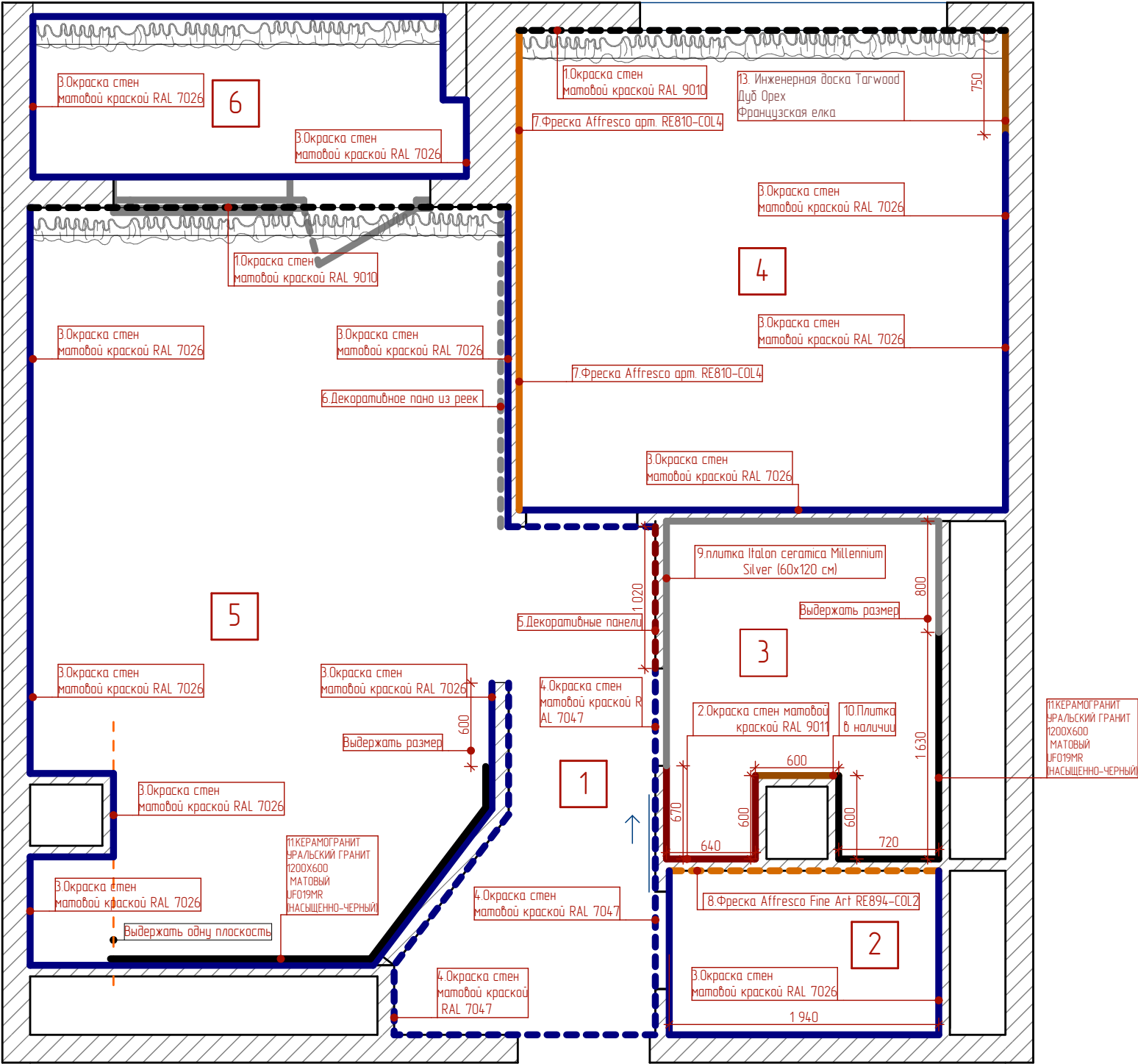

Экспликация помещений

№	Наименование помещения	S-м2
1	Коридор	4,58 м²
2	Гардероб	2,29 м²
3	Санузел	4,49 м²
4	Спальня	12,08 м²
5	Кухня-гостиная	17,70 м²
6	Балкон	3,78 м²
Общая площадь		45,85 м²

Спецификация отделки стен				
Марка	Усл. об-е	Описание	Площадь	Прим-е
1	---	Покраска стен матовой краской RAL 9010	12 м²	
2	---	Покраска стен матовой краской RAL 9011	5 м²	
3	---	Покраска стен матовой краской RAL 7026	72 м²	
4	---	Покраска стен матовой краской RAL 7047	20,5 м²	
5	---	Декоративные панели Стеновая 3D панель Leta STRADE	3 м²	
6	---	Декоративное панно из реек	6,3 м²	
7	---	Фреска Affresco арт. RE810-COL4	9,4 м²	
8	---	Фреска Affresco Fine Art RE894-COL2	5 м²	
9	---	Плитка Italon ceramica Millennium Silver (60x120 cm)	13 м²	
10	---	Плитка в наличии	1,7 м²	
11	---	П.Керамогранит Уральский Гранит 1200x600 Матовый УФО19MR Насыщенно-Черный	8,7 м²	
13	---	Инженерная доска Tarwood Дуб Орех Французская елка	2,1 м²	

Примечание

- Все размеры проектные, возможно небольшое несоответствие, уточнить по месту !
- В местах, требующих обслуживания , обеспечить резервные люки
- Перед покраской стен сделать выкрасы
- Площадь отделки указана фактическая , без учета запаса

Разработка дизайн-проекта

Стадия

Лист

Листов

П

11

План отделки стен



№ поз	Наименование (артикул, обозначение)				Условное обозначение	Фото/изображение	Ед. измерения	Итого	Примечание		
		пол	потолок	стены							
1	Краска белая матовая RAL 9010	—	44,2	12			М²	56,4	перед покраской стен выполнить выкрас		
2	Краска черная матовая RAL 9011	—	—	5			М²	5	перед покраской стен выполнить выкрас		
3	Краска матовая RAL 7026	—	—	72			М²	72	перед покраской стен выполнить выкрас		
4	Краска матовая RAL 7047	—	—	20,5			М²	20,5	перед покраской стен выполнить выкрас		
5	Декоративные панели Стеновая 3D панель Lefo STRADE	—	—	3			М²	3			
6	Декоративно панно из реек	—	—	6,3			М²	6,3	перед покраской выполнить выкрас		
7	Фреска Affresco арт. RE810–COL4	—	—	9,4			М²	9,4			
8	Фреска Affresco Fine Art RE894–COL2	—	—	5			М²	5			
9	Плитка Italon ceramica Millennium Silver (60x120 см)	7,2	—	13			М²	20,2			
10	Плитка в наличии	2,9	—	1,7			М²	4,6			
11	КЕРАМОГРАНИТ УРАЛЬСКИЙ ГРАНИТ 1200X600 МАТОВЫЙ UFO19MR (НАСЫЩЕННО–ЧЕРНЫЙ)	—	—	8,7			М²	8,7			
12	Инженерная доска Tagwood Дуб ОрехФранцузская елка Размеры:1848X305X15 мм	12,2	—	2,1			М²	14,3			
13	Дуб Бастонь виниловая инженерная доска Natura (арт. R-010–08) 1540 x 178 x 5.5 мм	21,7	—	—			М²	21,7			
14	Рейки из массива сосны сечение 40x40 с шагом 20 мм 22 шт (4,4 м2)	—	4,4М² (22 шт)	—			М² шт	4,4 22			
Примечание : - Объемы даны без учета запаса											
						Разработка дизайн-проекта		Стадия	Лист	Листов	
						Сводная ведомость отделки		П	12		

Раскладка плитки

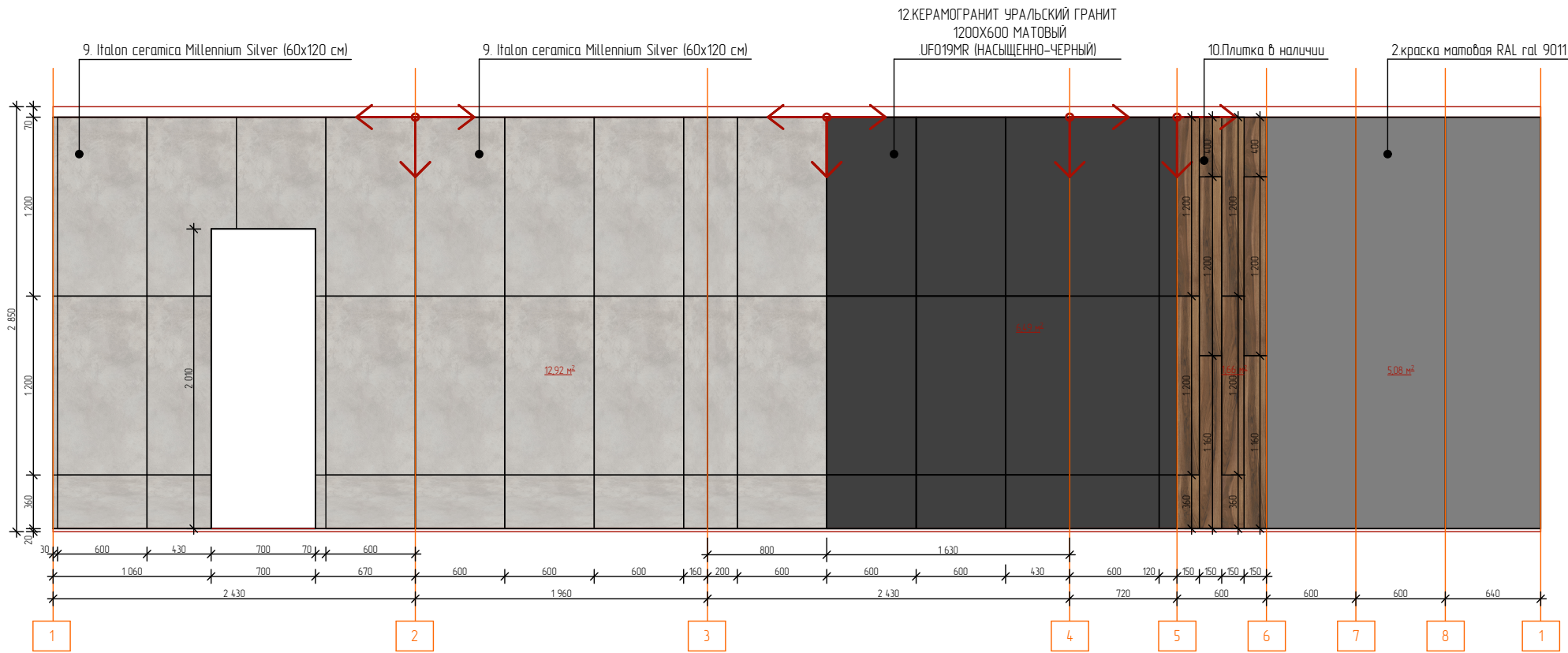

Условные обозначения

- 9 - Italon ceramica Millennium Silver (60x120 см) = 13 м²
- 11 - КЕРАМОГРАНИТ УРАЛЬСКИЙ ГРАНИТ 1200X600 МАТОВЫЙ UFO19MR (НАСЫЩЕННО-ЧЕРНЫЙ) = 6,5 м²
- 10 - плитка в наличии (4,5 м²)
- 2 - краска матовая влагостойкая RAL 9011 (5,1м²)
- начало раскладки

План маяков разверток

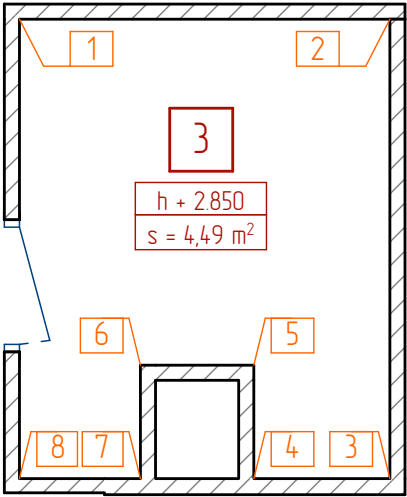

Раскладка напольной плитки

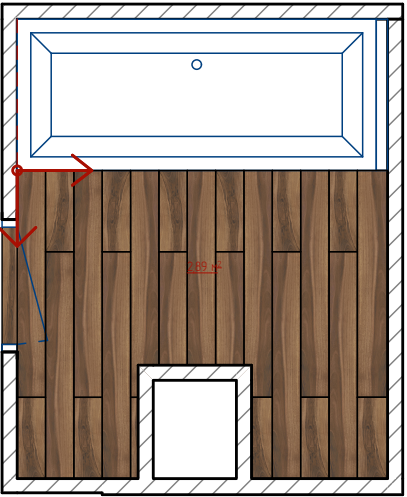

Тип пирога - Плитка

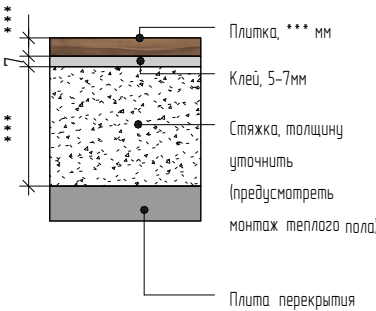

Спецификация плитки				
Усл. об-е	Марка	Описание	Площадь	Изобр-е
	9	Плитка Italon ceramica, серия Millennium, модель Silver, 1200x600x9мм, раскладка традиционная	13 м²	
	11	КЕРАМОГРАНИТ УРАЛЬСКИЙ ГРАНИТ 1200X600 МАТОВЫЙ UFO19MR (НАСЫЩЕННО-ЧЕРНЫЙ) 600X1200 раскладка традиционная	7,2 м²	
	10	Плитка в наличии раскладка со смещением 1/3	4,6 м²	
	2	Окраска стен матовой влагостойкой краской RAL 9011	5,1 м²	

Примечание

- Все размеры проектные, возможно небольшое несоответствие, уточнить по месту !
- В местах, требующих обслуживания , обеспечить резервные люки
- Точное размещение вывода под кондиционер уточнить на месте

Разработка дизайн-проекта

Стадия

П

Лист

13

Листов

Раскладка плитки



План напольных покрытий

Условные обозначения

9

- керамогранит Italon ceramica Millennium Silver (60x120 см) = 7,2 м2

10

- плитка в наливии (4,5 м2)

13

- Инженерная доска Tagwood Дуб Орех Французская елка (12,2 м2)

14

- Дуб Бастонь виниловая инженерная доска Natuga (21,7 м2)

- стыковочный профиль

- начало раскладки

П-1

- тип пола

123 м²

- площадь

+0.000

- высотная отметка

Спецификация напольных покрытий				
Усл. об-е	Марка	Описание	Площадь	Изобр-е
9	П-1	Плитка Italon ceramica, серия Millennium, модель Silver, 1200x600x9мм, раскладка традиционная	7,2 м²	
10	П-3	Плитка в наливии раскладка со смещением 1/3	2,9 м²	
13	П-4	Инженерная доска Tagwood Дуб Орех Французская елка Размеры: 1848X305X15 мм	12,2 м²	
14	П-5	Дуб Бастонь виниловая инженерная доска Natuga (арт. R-010-08) 1540 x 178 x 5,5 мм	21,7 м²	

Тип пирога - Плитка (П-1)

Плитка, *** мм
Клей, 5-7мм
Стяжка, толщину уточнить (предусмотреть монтаж теплого пола)
Плита перекрытия

Тип пирога - Плитка (П-3)

Плитка, 9 мм
Клей, 5-7мм
Стяжка, толщину уточнить (предусмотреть монтаж теплого пола)
Плита перекрытия

Тип пирога - Паркет (П-4)

Паркет, 14 мм
Подложка, 15 мм
Стяжка, толщину уточнить
Плита перекрытия

Тип пирога - Ламинат (П-5)

Ламинат, 5,5 мм
Подложка, 15 мм
Стяжка, толщину уточнить
Плита перекрытия

Узел стыковки полов

Силиконовый или пробковый компенсатор

Стыковка покрытий в одном уровне

Примечание

- Все размеры проектные, возможно небольшое несоответствие, уточнить по месту !
- за отметку 0,000 принят уровень чистого пола (верха напольного покрытия)
- отметки верха напольного покрытия по всей квартире должны быть выполнены в одном уровне (без перепадов), с учетом выравнивания уровня пола (не считая порога в проеме между лоджией и кухней)
- стык различных покрытий заполнить силиконовым или пробковым компенсатором
- стык покрытий, попадающих в дверной проем предусмотреть под толщиной дверного проема
- количество материалов указано без учета запаса (стандартный запас - 10%)

Разработка дизайн-проекта

План напольных покрытий

Стадия

П

Лист

14

Листов



План дверных заполнений и размещения напольного плинтуса

Д-1 (Profil doors
Серия X
модель 2.35X)
распашная



МОДЕЛЬ
2.35X
ЦВЕТ
ПЕКАН ТЕМНЫЙ
СТЕКЛО
МАТОВОЕ

Д-2
(Profil doors
Серия X
модель 101X
распашная)



МОДЕЛЬ
101X
ЦВЕТ
ПЕКАН ТЕМНЫЙ
СТЕКЛО
МАТОВОЕ

Д-3 (Profil doors
Серия X
модель 101X
система открывания IZYDA



МОДЕЛЬ
101X
ЦВЕТ
ПЕКАН ТЕМНЫЙ
СТЕКЛО
МАТОВОЕ

Система открывания IZYDA



Узел-1

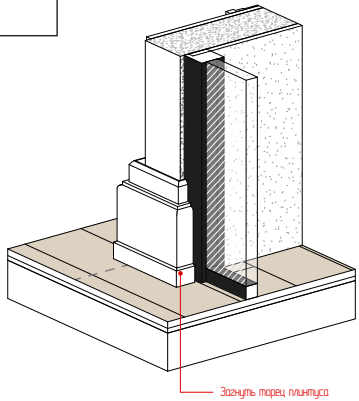

Зачистить торцы плинтуса

Примечание

- Все размеры проектные, возможно небольшое несоответствие, уточнить по месту !
- Все пороги полов должны идти в стык по высоте
- Стык напольных покрытий располагается под дверным полотном
- размеры уточнить по месту
- размеры дверных проемов и толщину перегородок уточнить после черновых работ
- точное количество доборов и наличников и их размеры определяется замерщиком от магазина-продавца дверей
- монтаж и установку дверей производить монтажниками от магазина-продавца дверей
- толщина наличника должна быть больше или равна толщине плинтуса
- количество материалов указано без учета запаса (стандартный запас - 10%)
- за кухонной мебелью и встроенными шкафами плинтус не предусматривать
- запил плинтусов на внешних и внутренних углах производить под углом 45°
- плинтуса из двороплимера окрашивать на месте после установки краскопультом
- данный лист смотреть совместно с листом 14

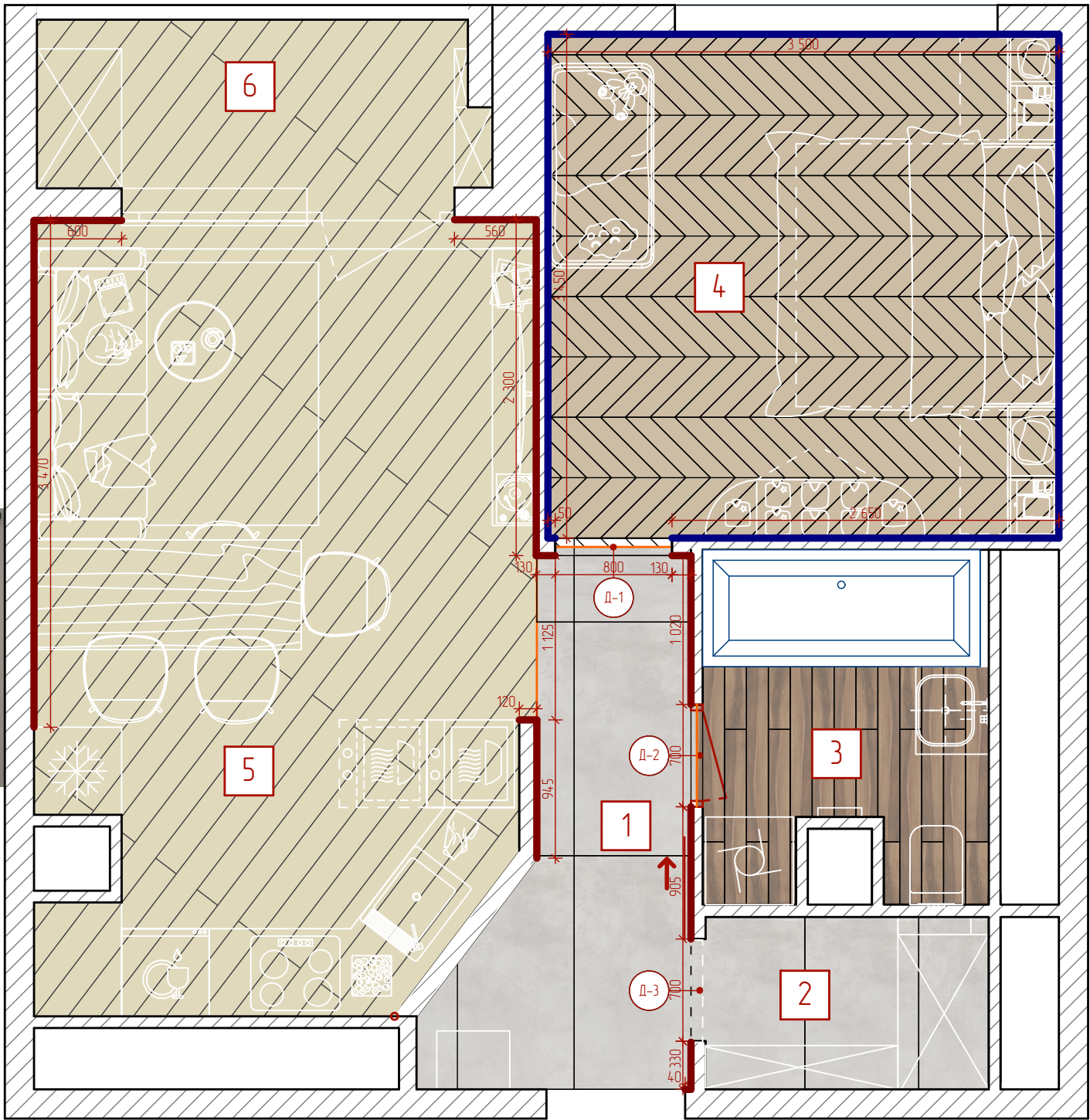

Плинтус П/Г образный
(тенебой плинтус)



Экспликация помещений

№	Наименование помещения	S-м2
1	Коридор	4,58 м ²
2	Гардероб	2,29 м ²
3	Санузел	4,49 м ²
4	Спальня	12,08 м ²
5	Кухня-гостиная	17,70 м ²
6	Балкон	3,78 м ²
Общая площадь		45,85 м ²

Условные обозначения

- стыковочный профиль(2,7 м.п)
- плинтус напольный (9,65 м.п.)
- плинтус п/г образный (тенебой плинтус) (11 м.п.)
- Д-1 — маркировка двери

Спецификация плинтусов

Усл. об-е	Описание	Длина
—	Плинтус напольный	9.65 м.п
—	плинтус п/г образный (тенебой плинтус)	11 м.п.
—	стыковочный профиль (силиконовый или пробковый компенсатор)	2,7 м.п.

Разработка дизайн-проекта

План дверных заполнений и плинтусов

Стадия

П

Лист

15

Листов



План геометрии потолков

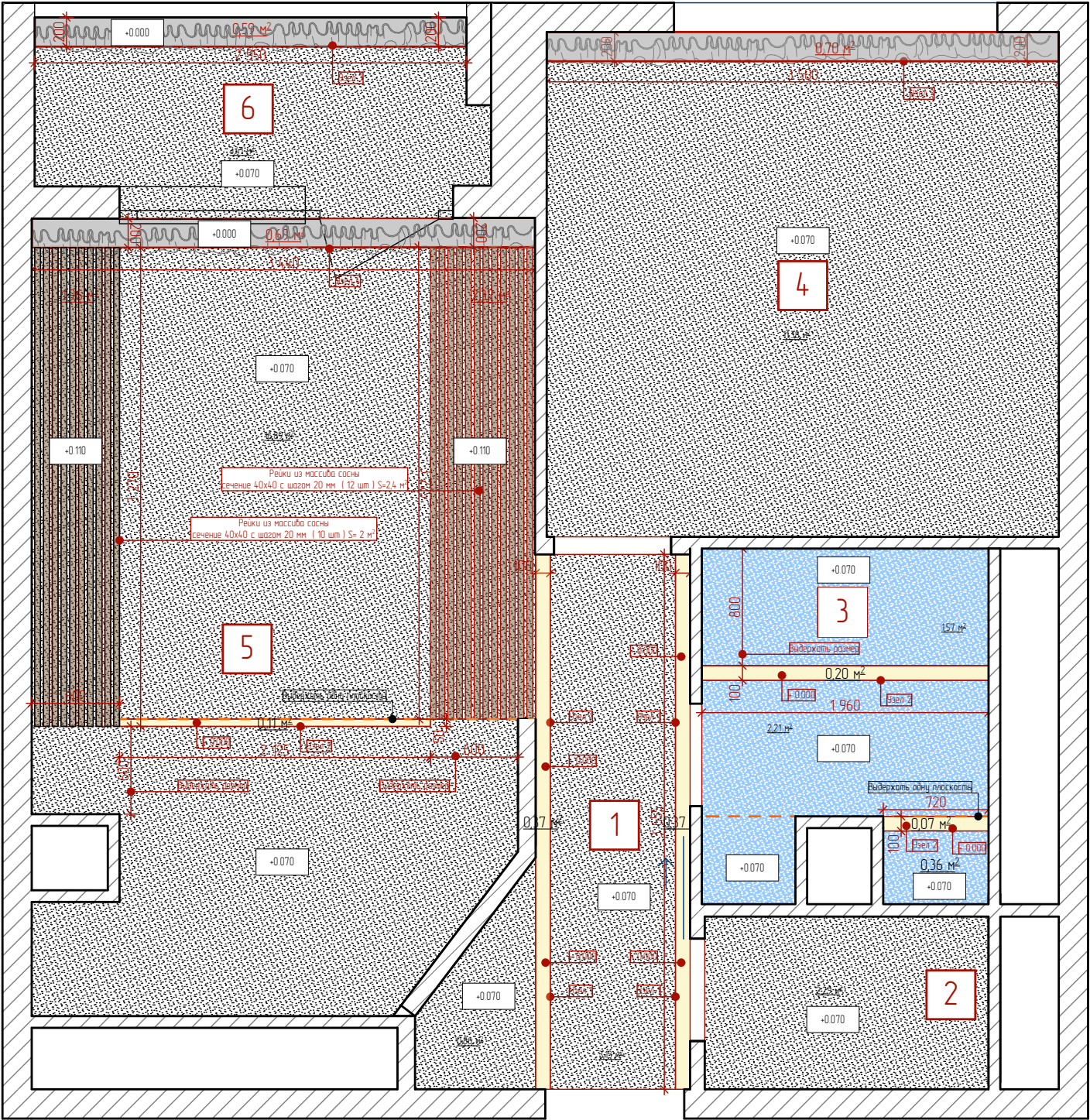
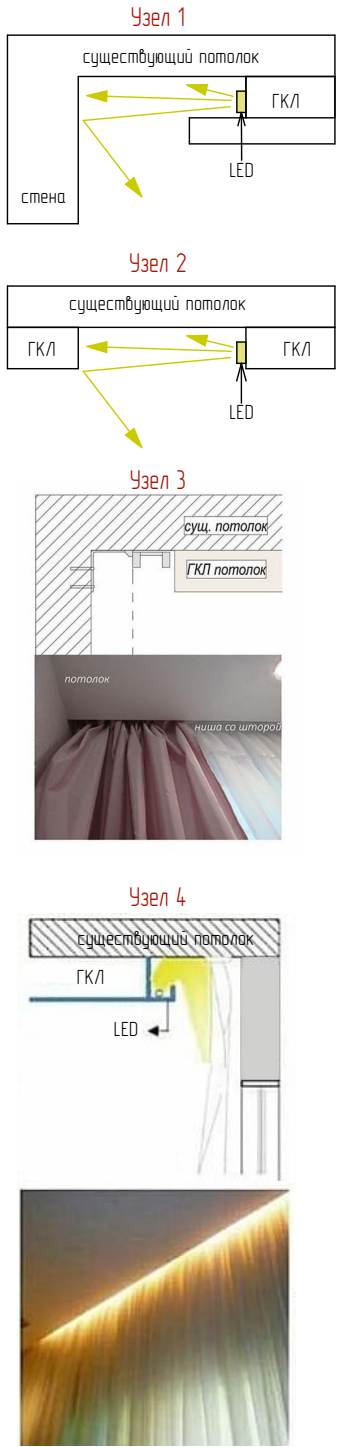

Экспликация помещений

№	Наименование помещения	S-м2
1	Коридор	4,58 м ²
2	Гардероб	2,29 м ²
3	Санузел	4,49 м ²
4	Спальня	12,08 м ²
5	Кухня-гостиная	17,70 м ²
6	Балкон	3,78 м ²
Общая площадь		45,85 м ²

Условные обозначения

- 1 - ГКЛ окраска матовой краской (38 м2) RAL 9010
- 1 - ВГКЛ окраска матовой влагостойкой краской (3,6 м2) RAL 9010
- 14 - Рейки из массива сосны сечение 40x40 с шагом 20 мм 22 шт (4,4 м2)
- 1 - ниша под LED подсветку (1,2 м2) (покраска существующего потолка RAL 9010)
- 1 - ниша для штор (1,4 м2) (покраска существующего потолка)

Спецификация потолков			
Усл. об-е	Марка	Описание	Площадь
	1	Подвесной потолок - Каркас ГКЛ 27+ Лист ГКЛ 12.5	38 м ²
	1	Подвесной потолок - Каркас ВГКЛ 27+ Лист ВГКЛ 12.5	3,6 м ²
	1 1	Окраска существующего потолка	2,6 м ²
	5	Рейки из массива сосны сечение 40x40 с шагом 20 мм	22 шт (4,4 м2)

Примечание

-Все размеры уточнить по месту;

-Цвет ГКЛ и ГКЛВ потолков - белый матовый, если не указано иное;

- за отметку 0,000 принят уровень чистого потолка (существующего)

- высоту потолка уточнить по месту после выполнения черновых отделочных работ

- размеры являются ориентировочными и требуют уточнения по месту после выполнения черновых отделочных работ

- высоту уровней потолка отсчитывать от существующей ж/б плиты перекрытия

- количество материалов указано без учета запаса (стандартный запас - 10%)

Разработка дизайн-проекта

План геометрии потолков

Стадия

П

Лист

16

Листов



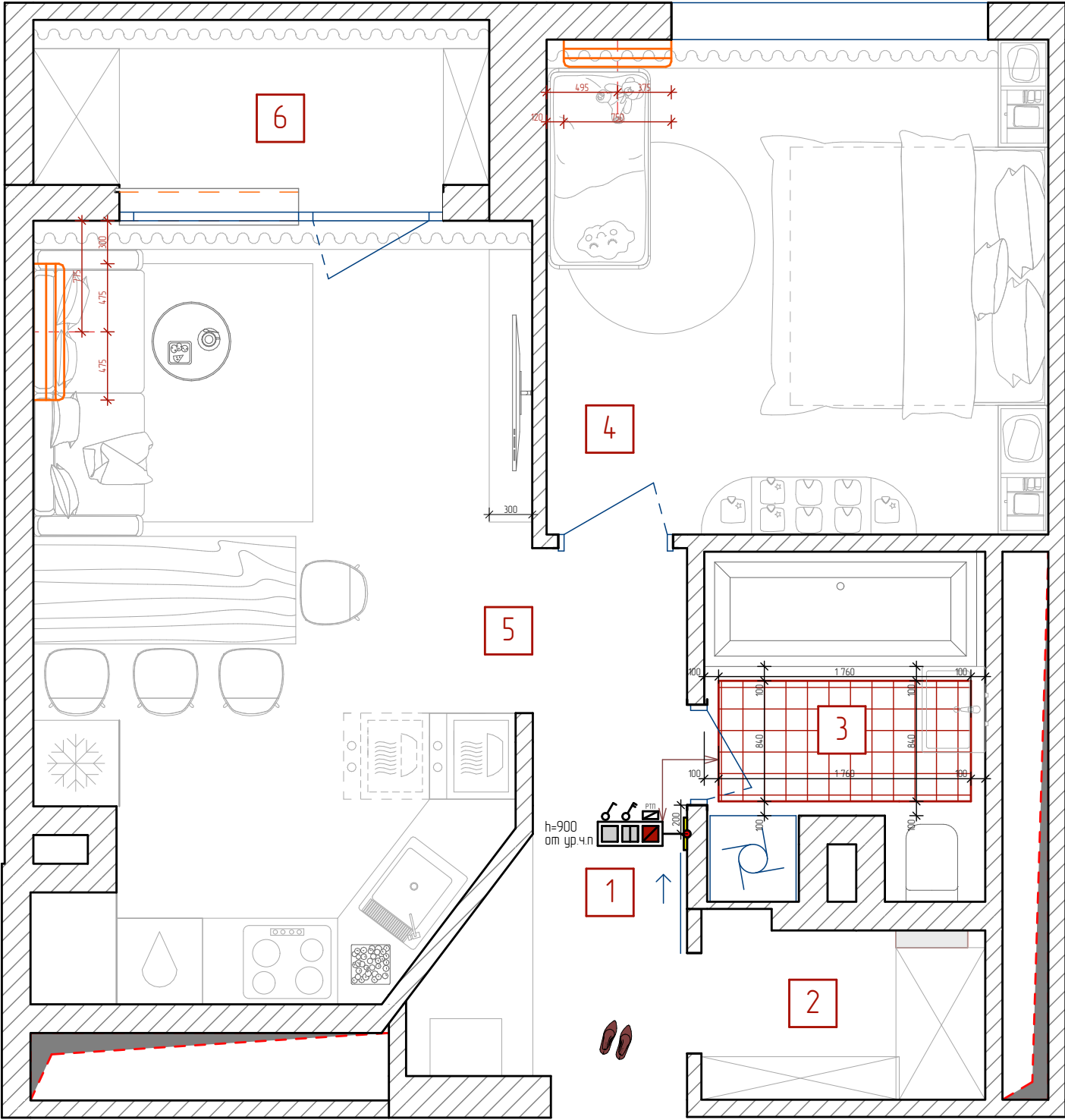

План расстановки климатического оборудования и теплых полов



Экспликация помещений

№	Наименование помещения	S-м2
1	Коридор	4,58 м ²
2	Гардероб	2,29 м ²
3	Санузел	4,49 м ²
4	Спальня	12,08 м ²
5	Кухня-гостиная	17,70 м ²
6	Балкон	3,78 м ²
Общая площадь		45,85 м ²

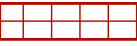
Условные обозначения

-  -внутренний блок кондиционера
-  - теплый пол
-  - регулятор теплого пола

Примечание

- Все размеры проектные, возможно небольшое несоответствие, уточнить по месту !
- В местах, требующих обслуживания , обеспечить резервные люки
- Точное размещение вывода под кондиционер уточнить на месте
- монтаж теплых полов выполнять перед финишной стяжкой бетонного пола
- в местах где керамогранит/плитка монтаж теплых полов выполнять перед укладкой плитки
- размеры уточнить по месту

Разработка дизайн-проекта

План расстановки климатического оборудования и теплых полов

Стадия	Лист	Листов
П	17	



План расстановки осветительного оборудования

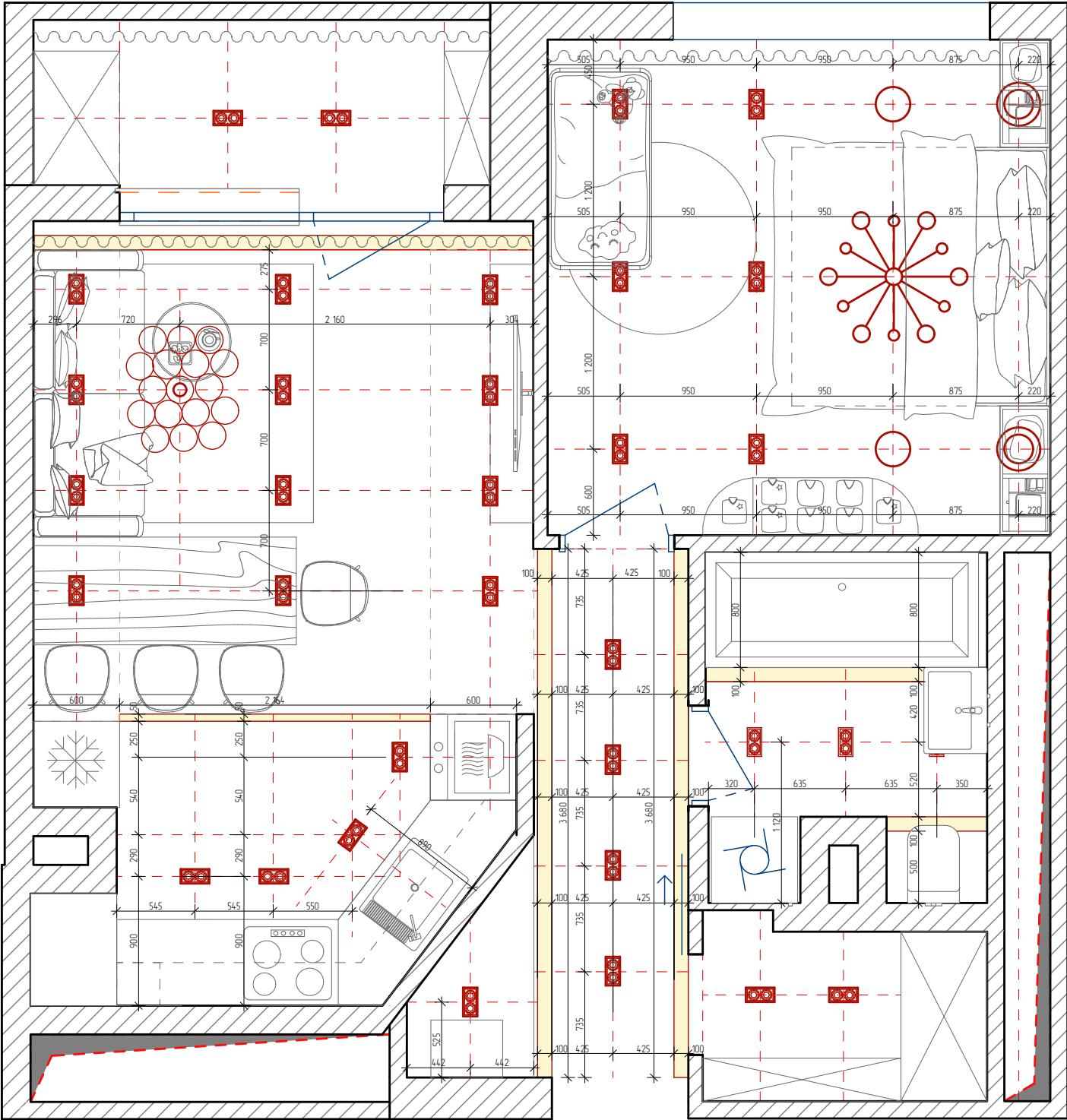

Экспликация помещений

№	Наименование помещения	S-м2
1	Коридор	4,58 м²
2	Гардероб	2,29 м²
3	Санузел	4,49 м²
4	Спальня	12,08 м²
5	Кухня-гостиная	17,70 м²
6	Балкон	3,78 м²
Общая площадь		45,85 м²

Условные обозначения

- 1

- люстра тип 1 (1шт)
- 2

- люстра тип 2 (1шт)
- 3

- точечный светильник тип 1 (33 шт)
- 6

- ниша для LED подсветки (15,7м.л.)
- 4

- точечный светильник тип 2 (2шт)
- 5

- точечный светильник тип 3 (2 шт)

Примечание:
- полное описание осветительных приборов и их количество смотреть в спецификации осветительного оборудования на листе 19-20
- данные размеры являются ориентировочными и требуют уточнения по месту
- блоки питания светодиодного освещения установить над точечными светильниками или в шкафах
- данный лист смотреть совместно с планом расположения выключателей на листе 19

Разработка дизайн-проекта

План расстановки осветительного оборудования

Стадия



П

Лист

18

Листов



1		<p>TopJið Industrial Sputnik Chandelier,Modern Vintage Iron Metal Pendant Lighting Acrylic Light Shade Bedroom Living Room Dining Room Office Ceiling Decorative Light Fixture Gold 8light-Warm Light</p> <p>ссылка : https://www.amazon.com/gp/offer-listing/B083BCFCSK/ref=olp_twister_child?ie=UTF8&mv_color_name=1&mv_size_name=2&qid=1589253081&sr=8-257</p>	Кол-во : 1 шт
	Аналоги (позиция 1 , люстра)		
2		<p>Светильник подвесной Pallone A3025SP-11CC</p> <p>Артикул: A3025SP-11CC Страна: Италия Бренд: Arte Lamp Серия: Pallone</p>	Кол-во : 1 шт
	Аналоги (позиция 1 , люстра)		

Взам инб №	Подл и дата	Инб № подл	Информация	Итого	Итого	Итого	Итого	Итого	Итого	Итого	Итого	Итого	Итого	Итого	Итого	Итого	Итого	Итого	Итого	Итого	Итого	Итого	Итого	Итого	Итого	Итого	Итого	Итого	Итого	Итого	Итого	Итого	Итого	Итого	Итого	Итого	Итого	Итого	Итого	Итого	Итого	Итого	Итого	Итого	Итого	Итого	Итого	Итого	Итого	Итого	Итого	Итого	Итого	Итого	Итого	Итого	Итого	Итого	Итого	Итого	Итого	Итого	Итого	Итого	Итого	Итого	Итого	Итого	Итого	Итого	Итого	Итого	Итого	Итого	Итого	Итого	Итого	Итого	Итого	Итого	Итого	Итого	Итого	Итого	Итого	Итого	Итого	Итого	Итого	Итого	Итого	Итого	Итого	Итого	Итого	Итого	Итого	Итого	Итого	Итого	Итого	Итого	Итого	Итого	Итого	Итого	Итого	Итого	Итого	Итого	Итого	Итого	Итого	Итого	Итого	Итого	Итого	Итого	Итого	Итого	Итого	Итого	Итого	Итого	Итого	Итого	Итого	Итого	Итого	Итого	Итого	Итого	Итого	Итого	Итого	Итого	Итого	Итого	Итого	Итого	Итого	Итого	Итого	Итого	Итого	Итого	Итого	Итого	Итого	Итого	Итого	Итого	Итого	Итого	Итого	Итого	Итого	Итого	Итого	Итого	Итого	Итого	Итого	Итого	Итого	Итого	Итого	Итого	Итого	Итого	Итого	Итого	Итого	Итого	Итого	Итого	Итого	Итого	Итого	Итого	Итого	Итого	Итого	Итого	Итого	Итого	Итого	Итого	Итого	Итого	Итого	Итого	Итого	Итого	Итого	Итого	Итого	Итого	Итого	Итого	Итого	Итого	Итого	Итого	Итого	Итого	Итого	Итого	Итого	Итого	Итого	Итого	Итого	Итого	Итого	Итого	Итого	Итого	Итого	Итого	Итого	Итого	Итого	Итого	Итого	Итого	Итого	Итого	Итого	Итого	Итого	Итого	Итого	Итого	Итого	Итого	Итого	Итого	Итого	Итого	Итого	Итого	Итого	Итого	Итого	Итого	Итого	Итого	Итого	Итого	Итого	Итого	Итого	Итого	Итого	Итого	Итого	Итого	Итого	Итого	Итого	Итого	Итого	Итого	Итого	Итого	Итого	Итого	Итого	Итого	Итого	Итого	Итого	Итого	Итого	Итого	Итого	Итого	Итого	Итого	Итого	Итого	Итого	Итого	Итого	Итого	Итого	Итого	Итого	Итого	Итого	Итого	Итого	Итого	Итого	Итого	Итого	Итого	Итого	Итого	Итого	Итого	Итого	Итого	Итого	Итого	Итого	Итого	Итого	Итого	Итого	Итого	Итого	Итого	Итого	Итого	Итого	Итого	Итого	Итого	Итого	Итого	Итого	Итого	Итого	Итого	Итого	Итого	Итого	Итого	Итого	Итого	Итого	Итого	Итого	Итого	Итого	Итого	Итого	Итого	Итого	Итого	Итого	Итого	Итого	Итого	Итого	Итого	Итого	Итого	Итого	Итого	Итого	Итого	Итого	Итого	Итого	Итого	Итого	Итого	Итого	Итого	Итого	Итого	Итого	Итого	Итого	Итого	Итого	Итого	Итого	Итого	Итого	Итого	Итого	Итого	Итого	Итого	Итого	Итого	Итого	Итого	Итого	Итого	Итого	Итого	Итого	Итого	Итого	Итого	Итого	Итого	Итого	Итого	Итого	Итого	Итого	Итого	Итого	Итого	Итого	Итого	Итого	Итого	Итого	Итого	Итого	Итого	Итого	Итого	Итого	Итого	Итого	Итого	Итого	Итого	Итого	Итого	Итого	Итого	Итого	Итого	Итого	Итого	Итого	Итого	Итого	Итого	Итого	Итого	Итого	Итого	Итого	Итого	Итого	Итого	Итого	Итого	Итого	Итого	Итого	Итого	Итого	Итого	Итого	Итого	Итого	Итого	Итого	Итого	Итого	Итого	Итого	Итого	Итого	Итого	Итого	Итого	Итого	Итого	Итого	Итого	Итого	Итого	Итого	Итого	Итого	Итого	Итого	Итого	Итого	Итого	Итого	Итого	Итого	Итого	Итого	Итого	Итого	Итого	Итого	Итого	Итого	Итого	Итого	Итого	Итого	Итого	Итого	Итого	Итого	Итого	Итого	Итого	Итого	Итого	Итого	Итого	Итого	Итого	Итого	Итого	Итого	Итого	Итого	Итого	Итого	Итого	Итого	Итого	Итого	Итого	Итого	Итого	Итого	Итого	Итого	Итого	Итого	Итого	Итого	Итого	Итого	Итого	Итого	Итого	Итого	Итого	Итого	Итого	Итого	Итого	Итого	Итого	Итого	Итого	Итого	Итого	Итого	Итого	Итого	Итого	Итого	Итого	Итого	Итого	Итого	Итого	Итого	Итого	Итого	Итого
------------	-------------	------------	------------	-------	-------	-------	-------	-------	-------	-------	-------	-------	-------	-------	-------	-------	-------	-------	-------	-------	-------	-------	-------	-------	-------	-------	-------	-------	-------	-------	-------	-------	-------	-------	-------	-------	-------	-------	-------	-------	-------	-------	-------	-------	-------	-------	-------	-------	-------	-------	-------	-------	-------	-------	-------	-------	-------	-------	-------	-------	-------	-------	-------	-------	-------	-------	-------	-------	-------	-------	-------	-------	-------	-------	-------	-------	-------	-------	-------	-------	-------	-------	-------	-------	-------	-------	-------	-------	-------	-------	-------	-------	-------	-------	-------	-------	-------	-------	-------	-------	-------	-------	-------	-------	-------	-------	-------	-------	-------	-------	-------	-------	-------	-------	-------	-------	-------	-------	-------	-------	-------	-------	-------	-------	-------	-------	-------	-------	-------	-------	-------	-------	-------	-------	-------	-------	-------	-------	-------	-------	-------	-------	-------	-------	-------	-------	-------	-------	-------	-------	-------	-------	-------	-------	-------	-------	-------	-------	-------	-------	-------	-------	-------	-------	-------	-------	-------	-------	-------	-------	-------	-------	-------	-------	-------	-------	-------	-------	-------	-------	-------	-------	-------	-------	-------	-------	-------	-------	-------	-------	-------	-------	-------	-------	-------	-------	-------	-------	-------	-------	-------	-------	-------	-------	-------	-------	-------	-------	-------	-------	-------	-------	-------	-------	-------	-------	-------	-------	-------	-------	-------	-------	-------	-------	-------	-------	-------	-------	-------	-------	-------	-------	-------	-------	-------	-------	-------	-------	-------	-------	-------	-------	-------	-------	-------	-------	-------	-------	-------	-------	-------	-------	-------	-------	-------	-------	-------	-------	-------	-------	-------	-------	-------	-------	-------	-------	-------	-------	-------	-------	-------	-------	-------	-------	-------	-------	-------	-------	-------	-------	-------	-------	-------	-------	-------	-------	-------	-------	-------	-------	-------	-------	-------	-------	-------	-------	-------	-------	-------	-------	-------	-------	-------	-------	-------	-------	-------	-------	-------	-------	-------	-------	-------	-------	-------	-------	-------	-------	-------	-------	-------	-------	-------	-------	-------	-------	-------	-------	-------	-------	-------	-------	-------	-------	-------	-------	-------	-------	-------	-------	-------	-------	-------	-------	-------	-------	-------	-------	-------	-------	-------	-------	-------	-------	-------	-------	-------	-------	-------	-------	-------	-------	-------	-------	-------	-------	-------	-------	-------	-------	-------	-------	-------	-------	-------	-------	-------	-------	-------	-------	-------	-------	-------	-------	-------	-------	-------	-------	-------	-------	-------	-------	-------	-------	-------	-------	-------	-------	-------	-------	-------	-------	-------	-------	-------	-------	-------	-------	-------	-------	-------	-------	-------	-------	-------	-------	-------	-------	-------	-------	-------	-------	-------	-------	-------	-------	-------	-------	-------	-------	-------	-------	-------	-------	-------	-------	-------	-------	-------	-------	-------	-------	-------	-------	-------	-------	-------	-------	-------	-------	-------	-------	-------	-------	-------	-------	-------	-------	-------	-------	-------	-------	-------	-------	-------	-------	-------	-------	-------	-------	-------	-------	-------	-------	-------	-------	-------	-------	-------	-------	-------	-------	-------	-------	-------	-------	-------	-------	-------	-------	-------	-------	-------	-------	-------	-------	-------	-------	-------	-------	-------	-------	-------	-------	-------	-------	-------	-------	-------	-------	-------	-------	-------	-------	-------	-------	-------	-------	-------	-------	-------	-------	-------	-------	-------	-------	-------	-------	-------	-------	-------	-------	-------	-------	-------	-------	-------	-------	-------	-------	-------	-------	-------	-------	-------	-------	-------	-------	-------	-------	-------	-------

Точечный накладной светильник BODI 09101/02/31

Артикул: CLT 521C150 WH

CRYSTAL LUX - CLT 521C150 WH

5 Подвесной светильник Lightstar Loft 765013 Аналог Подвесной светильник Truro 2 49248

Светодиодная лента

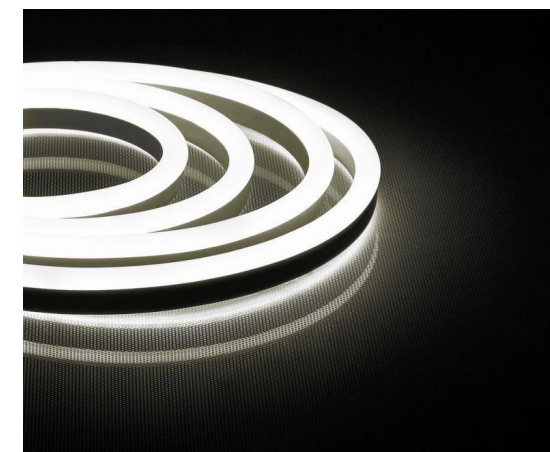

Инд. № подл.	Подп. и дата	Взам. инд. №

Разработка дизайн-проекта	Стадия	Лист	Листов
	П	20	
Спецификация осветительного оборудования			



План групп включения осветительного оборудования

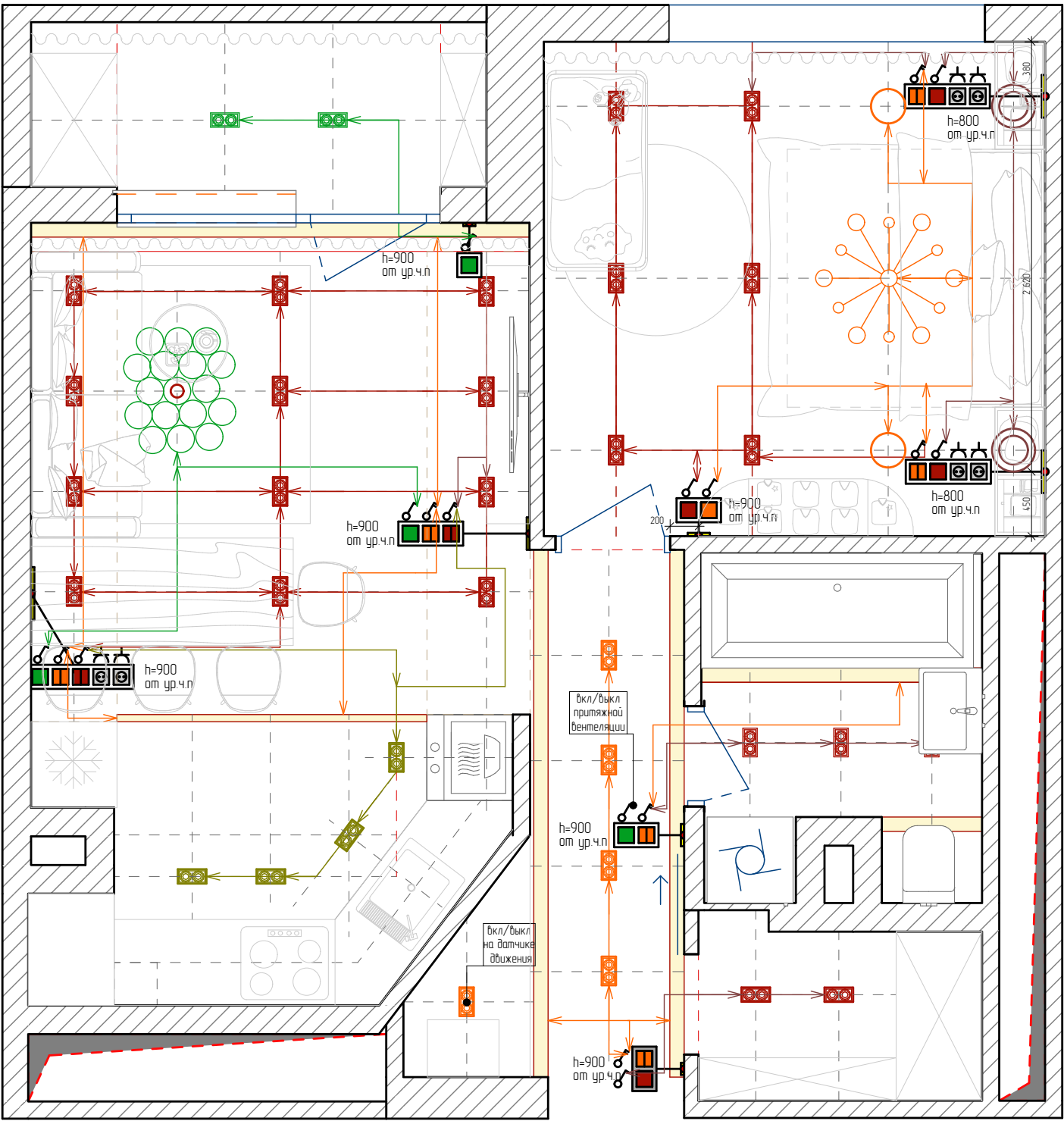

Экспликация помещений

№	Наименование помещения	S – м2
1	Коридор	4,58 м²
2	Гардероб	2,29 м²
3	Санузел	4,49 м²
4	Спальня	12,08 м²
5	Кухня-гостиная	17,70 м²
6	Балкон	3,78 м²
Общая площадь		45,85 м²

Условные обозначения

- 1

выключатель одноклавишный
- 2

выключатель двухклавишный
- 7

рамка одинарная для розеток
- 8

рамка для розеток на 2 поста
- 9

рамка для розеток на 3 поста
- 10

рамка для розеток на 4 поста
- 11

рамка для розеток на 2 поста вертикальная

Примечание:

- полное описание осветительных приборов и их количество смотреть в спецификации осветительного оборудования
- данные размеры являются ориентировочными и требуют уточнения по месту
- блоки питания светодиодного освещения установить над точечными светильниками или в шкафах
- все выключатели находятся на высоте 900 мм от уровня чистого пола кроме указанных отдельно
- проводки выполнить скрыто
- данный лист смотреть совместно с листом 18

Разработка дизайн-проекта

План групп включения осветительного оборудования

Стадия

П

Лист

21

Листов



План розеток и электрических выводов

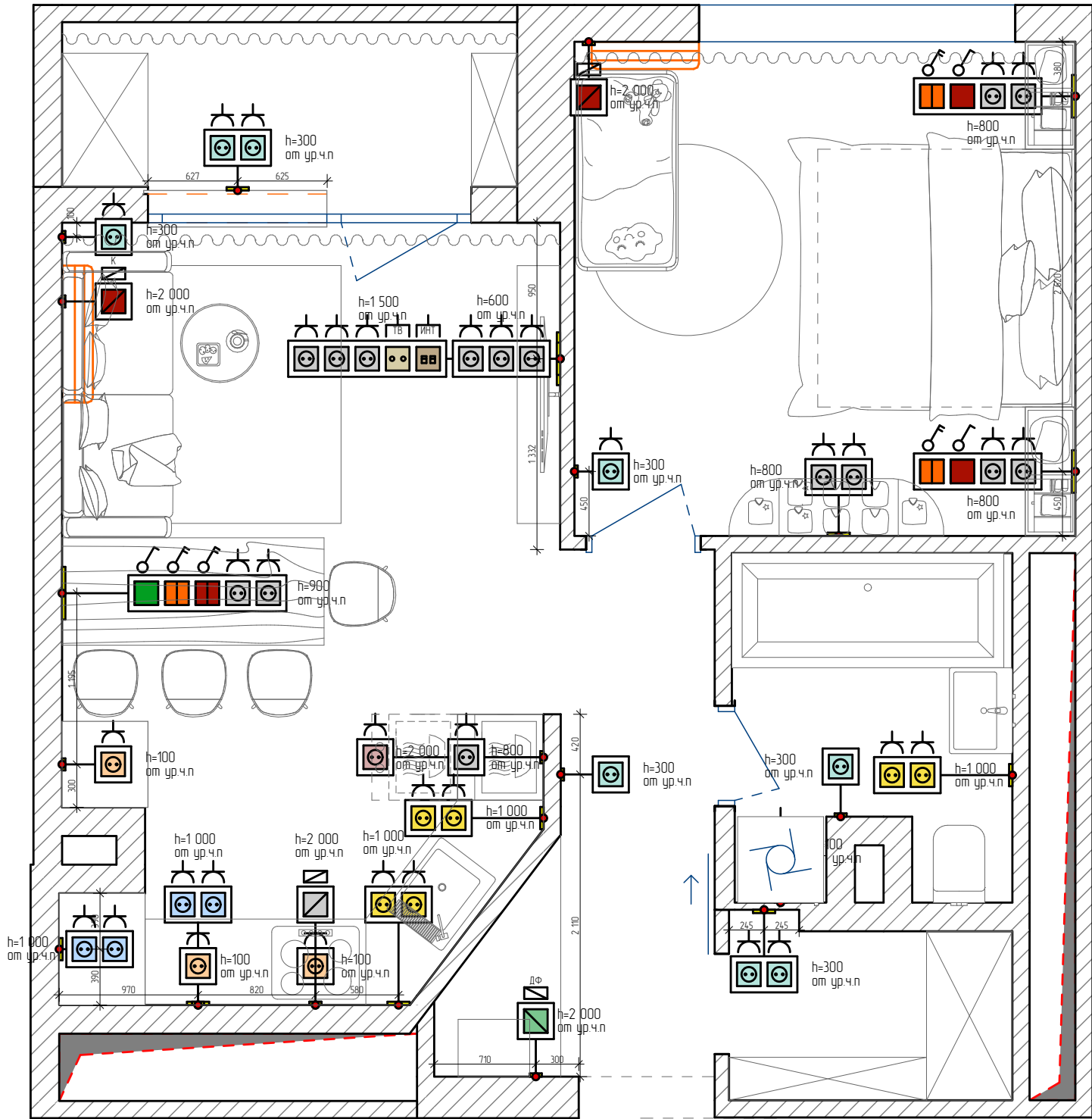

Экспликация помещений

№	Наименование помещения	S – м ²
1	Коридор	4,58 м ²
2	Гардероб	2,29 м ²
3	Санузел	4,49 м ²
4	Спальня	12,08 м ²
5	Кухня-гостиная	17,70 м ²
6	Балкон	3,78 м ²
Общая площадь		45,85 м ²

Условные обозначения

1		домофон
2		розетка одинарная с заземлением
3		розетка влагозащитная с заземлением со штырьками
4		розетка TV
5		розетка сетевая
6		вывод для кондиционера
7		вывод для вытяжки
8		рамка одинарная для розеток
9		рамка для розеток на 2 поста
10		рамка для розеток на 3 поста
11		рамка для розеток на 4 поста
12		рамка для розеток на 5 постов

Примечание:

- полное описание осветительных приборов и их количество смотреть в спецификации осветительного оборудования
- данные размеры являются ориентировочными и требуют уточнения по месту
- все розетки находятся на высоте 300 мм от уровня чистого пола кроме указанных отдельно
- подкладки выполнить скрыто
- размеры и высотные отметки розеток и выводов в кухне согласовать с производителем мебели
- данный лист смотреть совместно с развертками

Разработка дизайн-проекта

План розеток и электрических выводов

Стадия

П

Лист

22

Листов



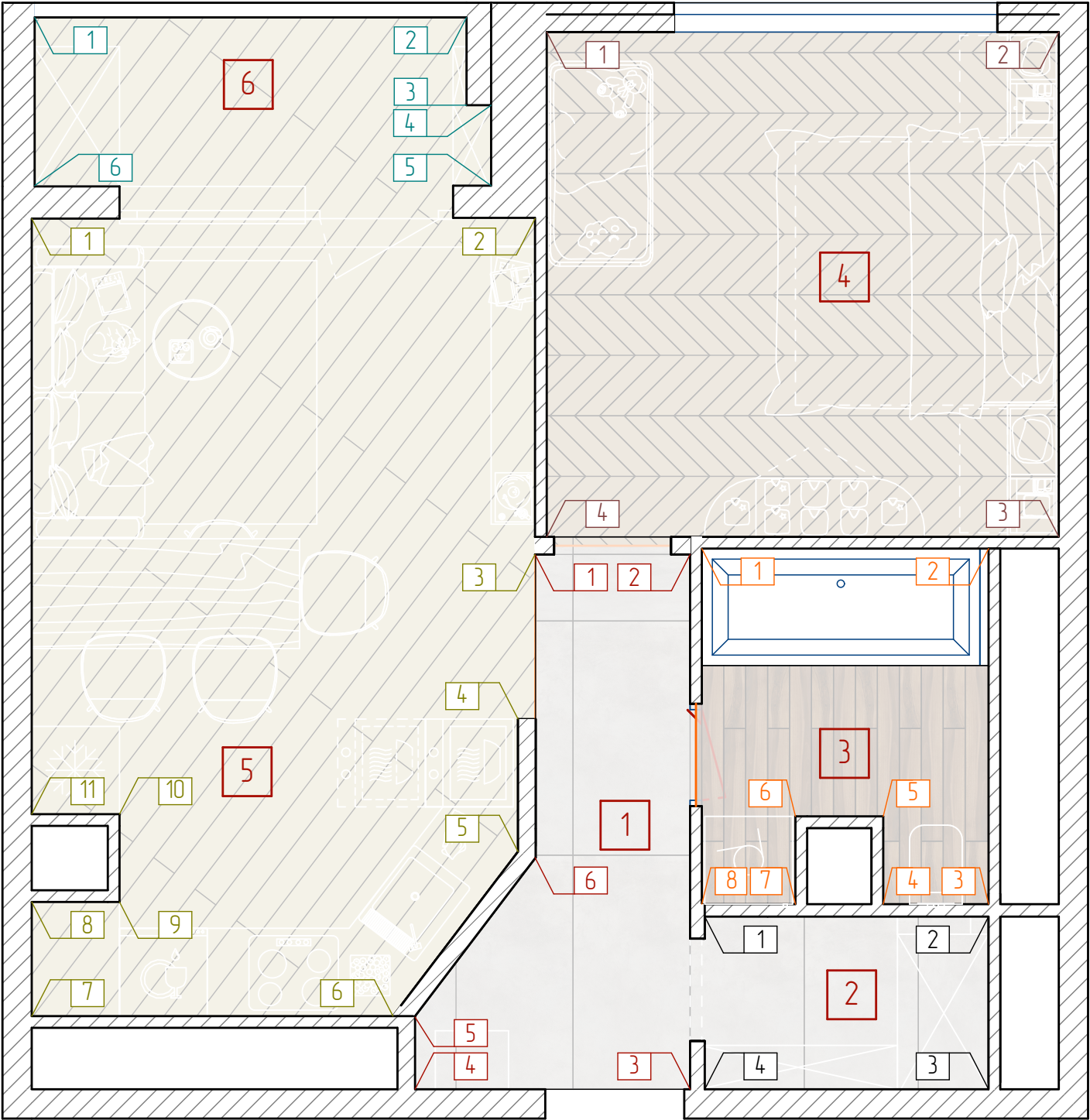

Экспликация помещений

№	Наименование помещения	S-м2
1	Коридор	4,58 м²
2	Гардероб	2,29 м²
3	Санузел	4,49 м²
4	Спальня	12,08 м²
5	Кухня-гостиная	17,70 м²
6	Балкон	3,78 м²
Общая площадь		45,85 м²

Взам. инв. №	
Подп. и дата	
Инв. № подл.	

Разработка дизайн-проекта

План маяков разверток

Стадия	Лист	Листов
П	23	



Развертка коридора

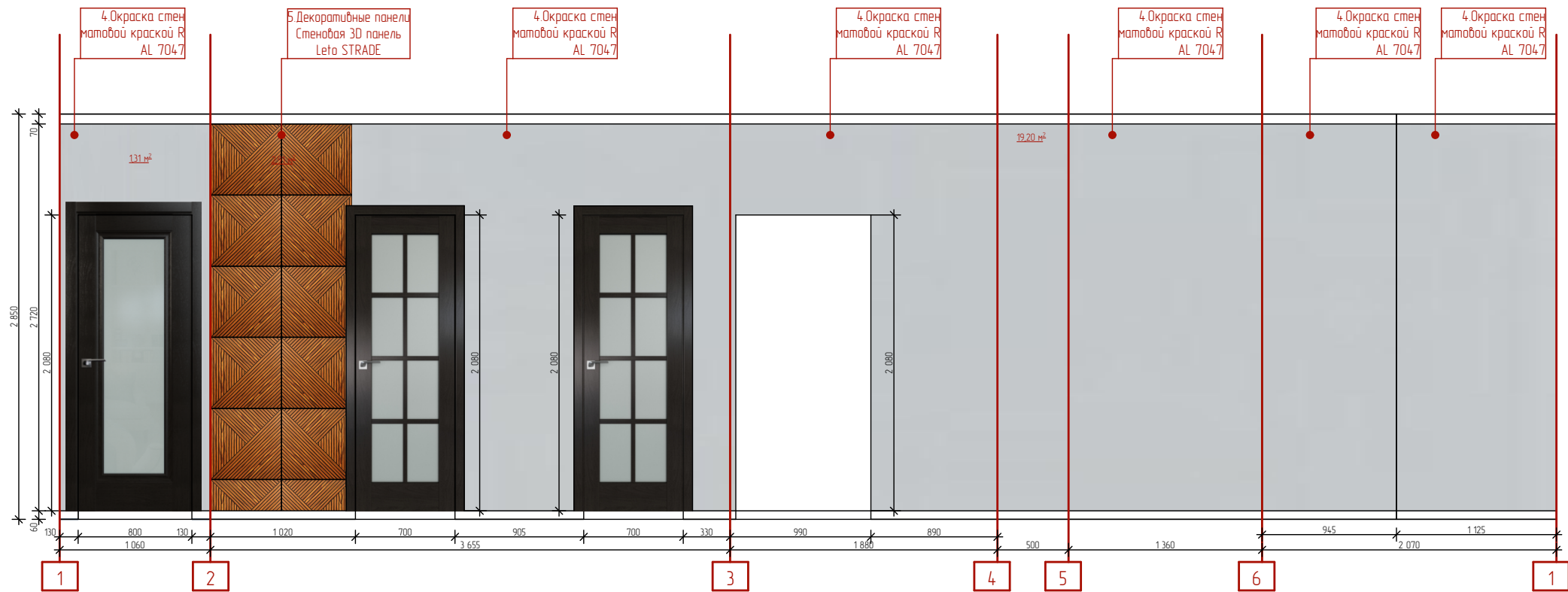

Спецификация отделки стен				
Марка	Усл. об-е	Описание	Площадь	Прим-е
1	■ ■ ■ ■	Покраска стен матовой краской RAL 9010	12 м²	
2	■	Покраска стен матовой краской RAL 9011	5 м²	
3	■	Покраска стен матовой краской RAL 7026	72 м²	
4	■ ■ ■ ■	Покраска стен матовой краской RAL 7047	20,5 м²	
5	■ ■ ■ ■	Декоративные панели Стеновая 3D панель Leto STRADE	3 м²	
6	■ ■ ■ ■	Декоративное панно из реек	6,3 м²	
7	■	Фреска Affresco opt. RE810-COL4	9,4 м²	
8	■ ■ ■ ■	Фреска Affresco Fine Art RE894-COL2	5 м²	
9	■	плитка Italian ceramica Millennium Silver (60x120 cm)	13 м²	
10	■	Плитка в наличии	1,7 м²	
11	■	ПЛИКЕРАГРАНИТ УРАЛЬСКИЙ ГРАНИТ 1200x600 МАТОВЫЙ ЦВЕТОВЫЙ НАСЫЩЕННЫЙ ЧЕРНЫЙ	8,7 м²	

2,1 м²

Примечание:

- размеры требуют уточнения по месту после выполнения черновых отделочных работ
- оконные откосы окрасить в белый цвет
- количество материала указано на одно помещение без учета запаса
- высоту проемов уточнить после выбора и согласования дверей
- плинтус подрезать по месту в местах стыковки с дверьми и мебелью
- внутреннее наполнение мебели согласовать со специалистами

Разработка дизайн-проекта

Развертка коридора

Стадия

П

Лист

24

Листов



Развертка гардероба

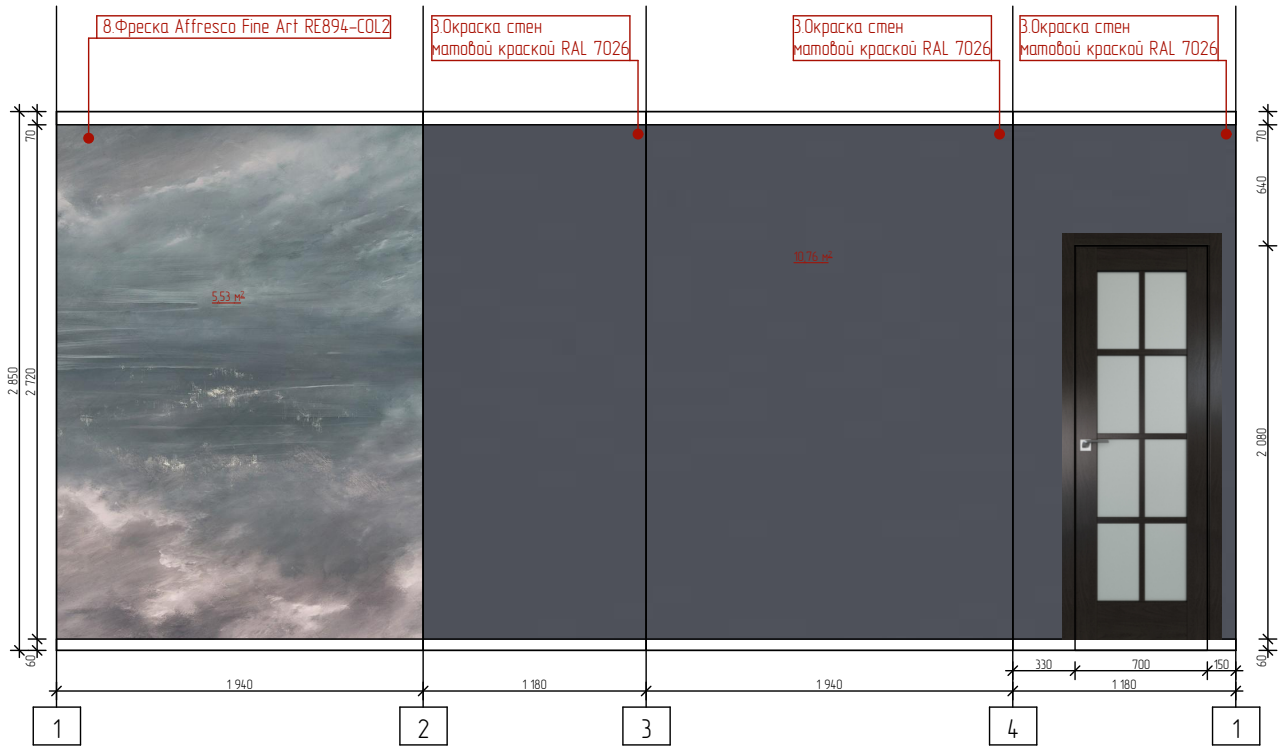

Спецификация отделки стен				
Марка	Усл. об-е	Описание	Площадь	Прим-е
1	███	Покраска стен матовой краской RAL 9010	12 м²	
2	██	Покраска стен матовой краской RAL 9011	5 м²	
3	██	Покраска стен матовой краской RAL 7026	72 м²	
4	███	Покраска стен матовой краской RAL 7047	20,5 м²	
5	███	Декоративные панели Стеновая 3D панель Leta STRADE	3 м²	
6	██	Декоративное панно из реек	6,3 м²	
7	██	Фреска Affresco opt. RE810-COL4	9,4 м²	
8	███	Фреска Affresco Fine Art RE894-COL2	5 м²	
9	██	плитка Italian ceramica Millennium Silver (60x120 cm)	13 м²	
10	██	Плитка в наличии	1,7 м²	
11	██	ПЛИКРАМГРАНИТ УРАЛЬСКИЙ ГРАНИТ 1200x600 МАТОВЫЙ ЦВЕТЫ: НАСЫЩЕННО-ЧЕРНЫЙ	8,7 м²	

2,1 м²

Примечание:
-размеры требуют уточнения по месту после выполнения черновых отделочных работ
- оконные откосы окрасить в белый цвет
- количество материала указано на одно помещение без учета запаса
- высоту проемов уточнить после выбора и согласования дверей
- плинтус подрезать по месту в местах стыковки с дверьми и мебелью
- внутреннее наполнение мебели согласовать со специалистами

Разработка дизайн-проекта

Стадия	Лист	Листов
П	25	

Развертка гардероба



Развертка санузла

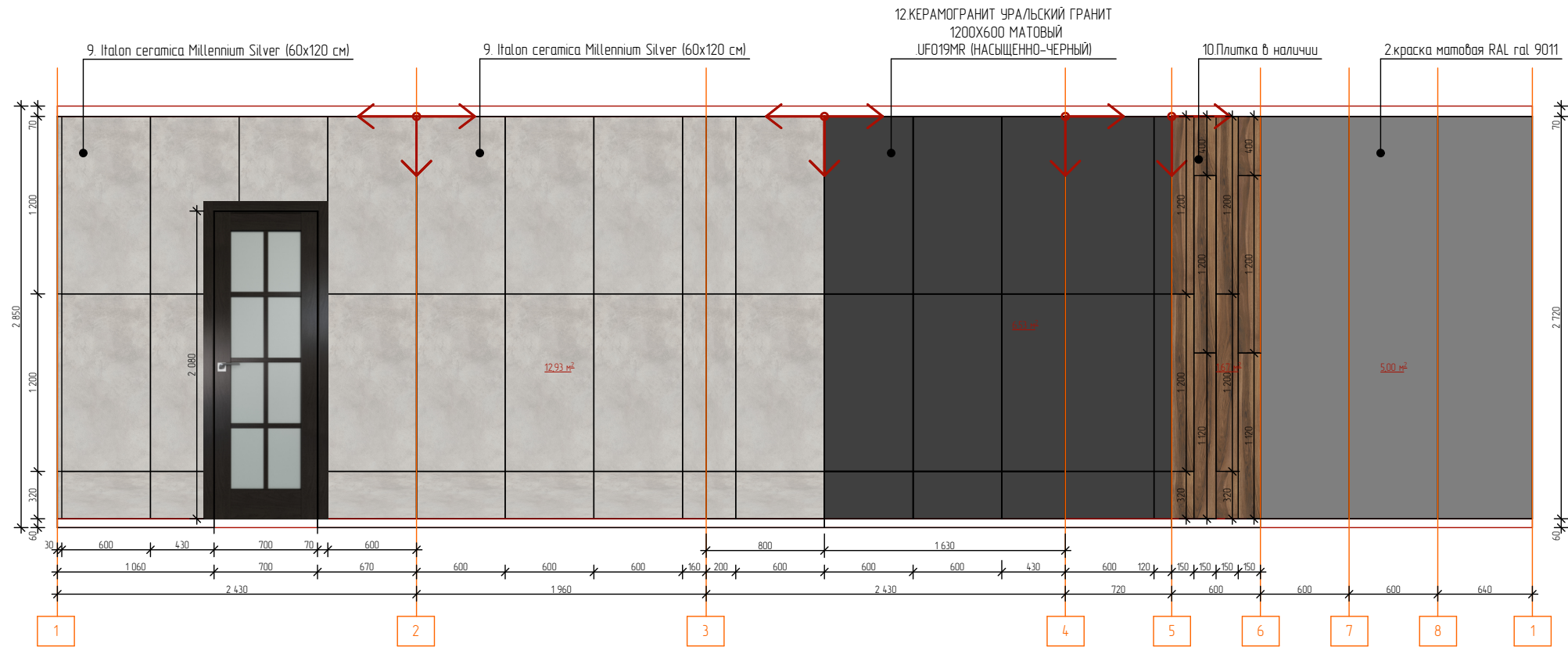

Спецификация отделки стен				
Марка	Усл. об-е	Описание	Площадь	Прим-е
1	■ ■ ■ ■	Покраска стен матовой краской RAL 9010	12 м²	
2	■	Покраска стен матовой краской RAL 9011	5 м²	
3	■	Покраска стен матовой краской RAL 7026	72 м²	
4	■ ■ ■ ■	Покраска стен матовой краской RAL 7047	20,5 м²	
5	■ ■ ■ ■	Декоративные панели Стеновая 3D панель Leta STRADE	3 м²	
6	■ ■ ■ ■	Декоративное паню из реек	6,3 м²	
7	■	Фреска Affresco opt. RE810-COL4	9,4 м²	
8	■ ■ ■ ■	Фреска Affresco Fine Art RE894-COL2	5 м²	
9	■	плитка Italon ceramica Millennium Silver (60x120 cm)	13 м²	
10	■	Плитка в наличии	1,7 м²	
11	■	1.КЕРАМОГРАНИТ УРАЛЬСКИЙ ГРАНИТ 1200x600 МАТОВЫЙ UFO19MR НАСЫЩЕННО-ЧЕРНЫЙ	8,7 м²	
13	■ ■ ■ ■	Инженерная доска Tagwood Дуб Орех Французская елка	2,1 м²	

Примечание:
-размеры требуют уточнения по месту после выполнения черновых отделочных работ
- оконные откосы окрасить в белый цвет
- количество материала указано на одно помещение без учета запаса
- высоту проемов уточнить после выбора и согласования дверей
- плинтус подрезать по месту в местах стыковки с дверьми и мебелью
- внутреннее наполнение мебели согласовать со специалистами

Разработка дизайн-проекта

Развертка санузла

Стадия

П

Лист

26

Листов



Развертка спальни

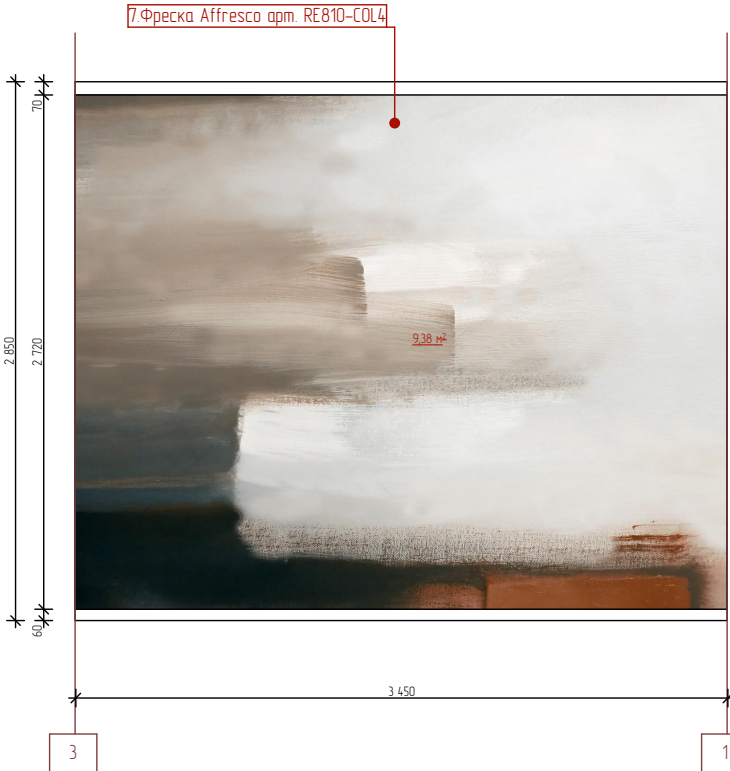
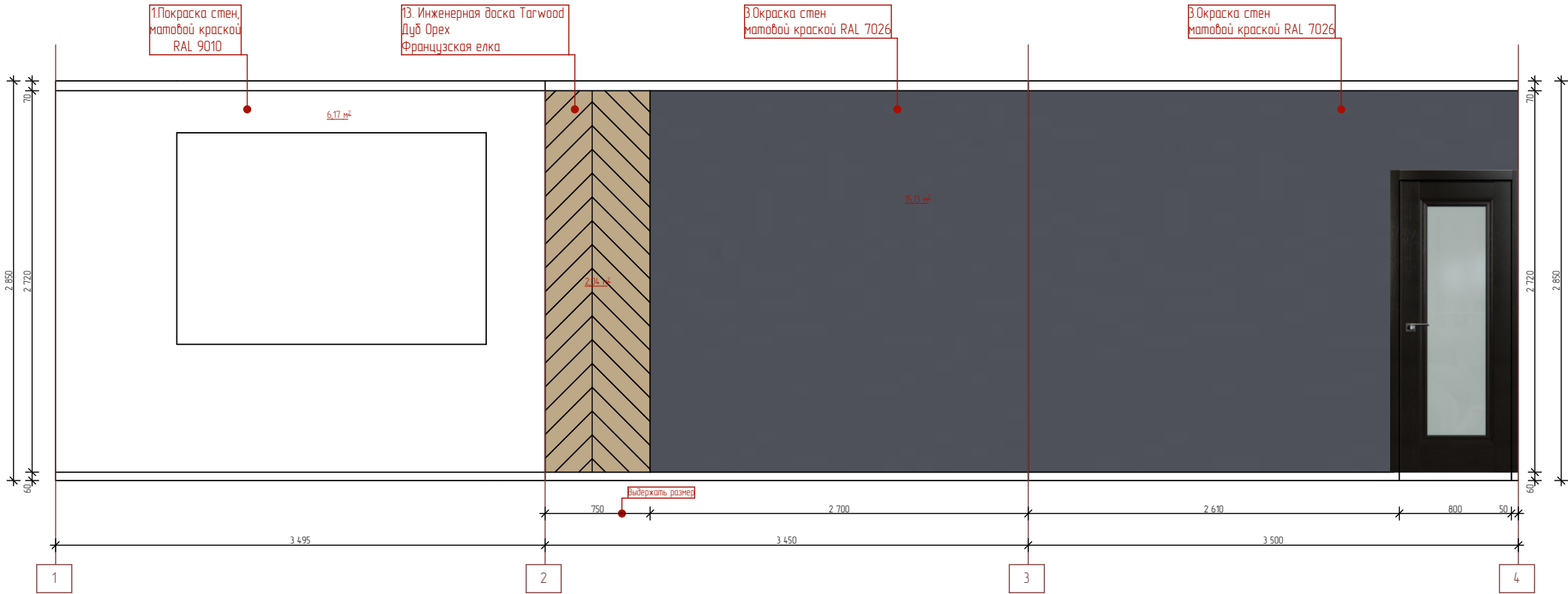

Спецификация отделки стен				
Марка	Усл. об-е	Описание	Площадь	Прим-е
1	■ ■ ■ ■	Покраска стен матовой краской RAL 9010	12 м²	
2	■ ■ ■ ■	Покраска стен матовой краской RAL 9011	5 м²	
3	■ ■ ■ ■	Покраска стен матовой краской RAL 7026	72 м²	
4	■ ■ ■ ■	Покраска стен матовой краской RAL 7047	20,5 м²	
5	■ ■ ■ ■	Декоративные панели Стеновая 3D панель Leta STRADE	3 м²	
6	■ ■ ■ ■	Декоративное панно из реек	6,3 м²	
7	■ ■ ■ ■	Фреска Affresco opm. RE810-COL4	9,4 м²	
8	■ ■ ■ ■	Фреска Affresco Fine Art RE894-COL2	5 м²	
9	■ ■ ■ ■	плитка Italon ceramica Millennium Silver (60x120 см)	13 м²	
10	■ ■ ■ ■	Плитка в наличии	1,7 м²	
11	■ ■ ■ ■	ПЛИКРАМГРАНИТ УРАЛЬСКИЙ ГРАНИТ 1200x600 МАТОВЫЙ ЦВЕТЫ: НАСЫЩЕНО-ЧЕРНЫЙ	8,7 м²	
13	■ ■ ■ ■	Инженерная доска Tagwood Дуб Орех Французская елка	2,1 м²	

Примечание:
-размеры требуют уточнения по месту после выполнения черновых отделочных работ
- оконные откосы окрасить в белый цвет
- количество материала указано на одно помещение без учета запаса
- высоту проемов уточнить после выбора и согласования дверей
- плинтус подрезать по месту в местах стыковки с дверьми и мебелью
- внутреннее наполнение мебели согласовать со специалистами

Разработка дизайн-проекта

Развертка спальни

Стадия

П

Лист

27

Листов



Развертка кухни гостиной

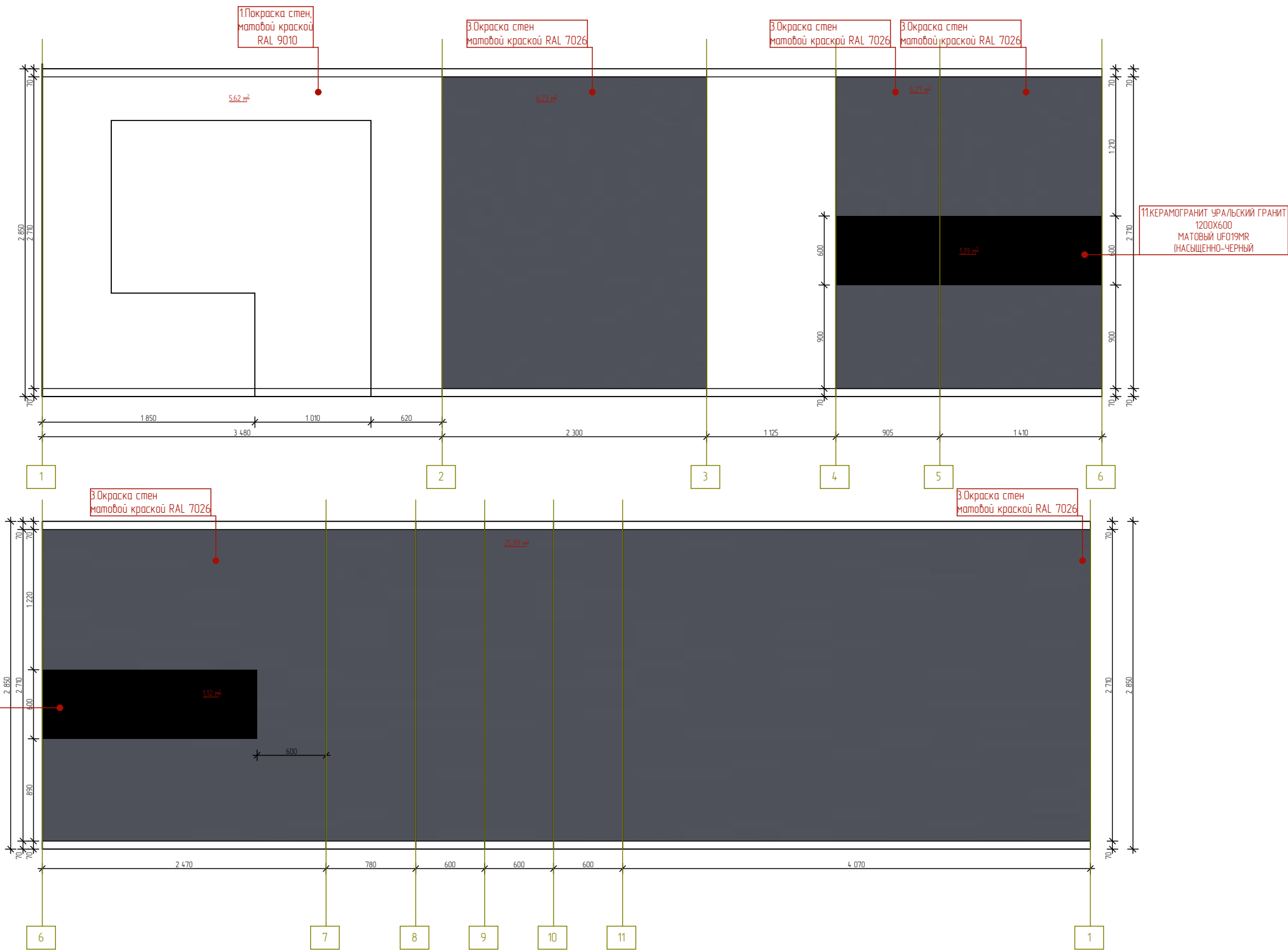

Спецификация отделки стен				
Марка	Усл. об-е	Описание	Площадь	Прим-е
1	■ ■ ■ ■	Покраска стен матовой краской RAL 9010	12 м²	
2	■ ■ ■ ■	Покраска стен матовой краской RAL 9011	5 м²	
3	■ ■ ■ ■	Покраска стен матовой краской RAL 7026	72 м²	
4	■ ■ ■ ■	Покраска стен матовой краской RAL 7047	20,5 м²	
5	■ ■ ■ ■	Декоративные панели Стеновая 3D панель Leta STRADE	3 м²	
6	■ ■ ■ ■	Декоративное панно из реек	6,3 м²	
7	■ ■ ■ ■	Фреска Affresco opt. RE810-COL4	9,4 м²	
8	■ ■ ■ ■	Фреска Affresco Fine Art RE894-COL2	5 м²	
9	■ ■ ■ ■	плитка Italian ceramica Millennium Silver (60x120 см)	13 м²	
10	■ ■ ■ ■	Плитка в наличии	1,7 м²	
11	■ ■ ■ ■	11. КЕРАМОГРАНИТ УРАЛЬСКИЙ ГРАНИТ 1200X600 МАТОВЫЙ UFO19MR (НАСЫЩЕННО-ЧЕРНЫЙ)	8,7 м²	
13	■ ■ ■ ■	Инженерная доска Topwood Дуб Орех Французская елка	2,1 м²	

Примечание:

- размеры требуют уточнения по месту после выполнения черновых отделочных работ
- оконные откосы окрасить в белый цвет
- количество материала указано на одно помещение без учета запаса
- высоту проемов уточнить после выбора и согласования дверей
- плинтус подрезать по месту в местах стыковки с дверьми и мебелью
- внутреннее наполнение мебели согласовать со специалистами

Разработка дизайн-проекта

Развертка кухни-гостиной

Стадия

Лист

Листов

П

28



Развертка балкона

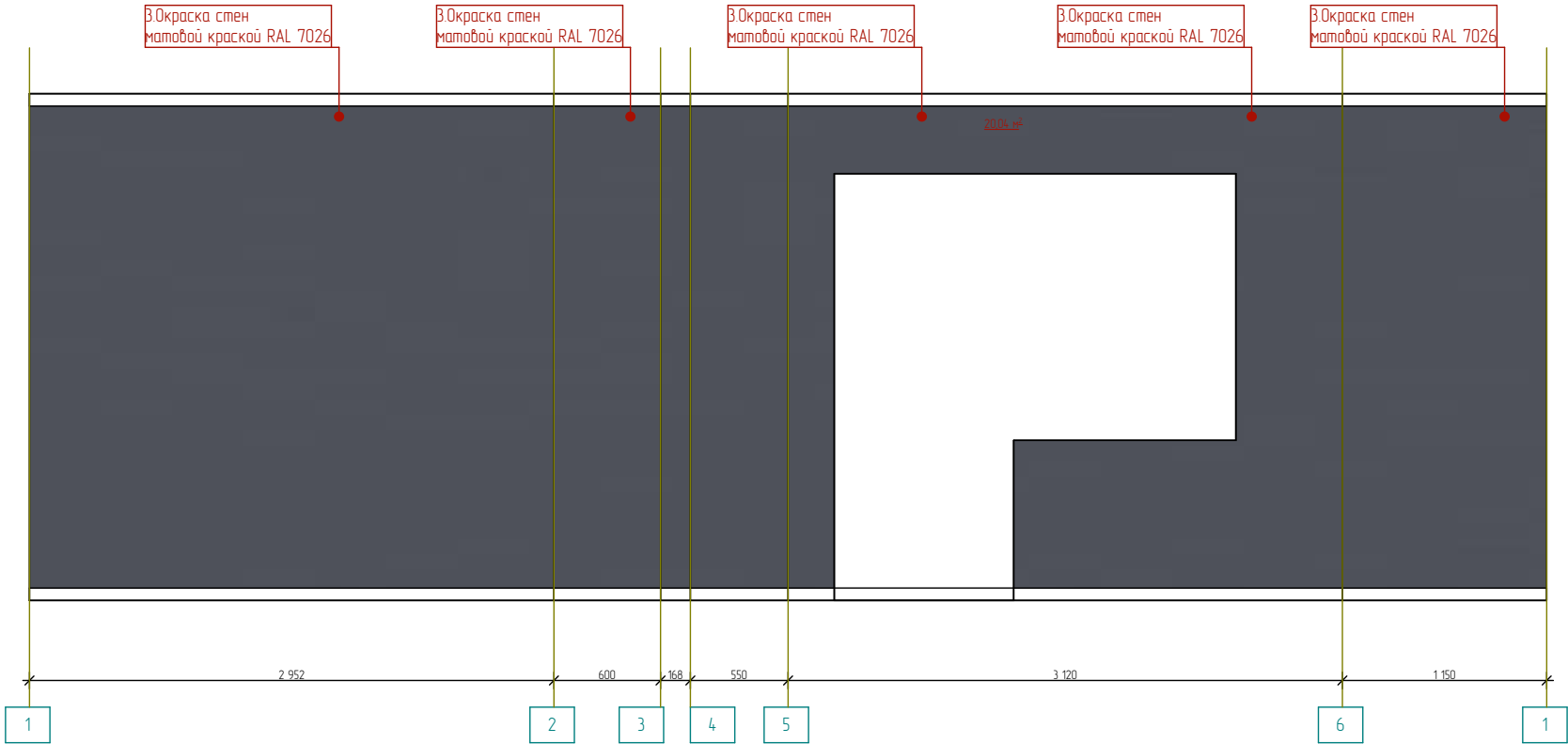

Спецификация отделки стен				
Марка	Усл. об-е	Описание	Площадь	Прим-е
1		Покраска стен матовой краской RAL 9010	12 м²	
2		Покраска стен матовой краской RAL 9011	5 м²	
3		Покраска стен матовой краской RAL 7026	72 м²	
4		Покраска стен матовой краской RAL 7047	20,5 м²	
5		Декоративные панели Стеновая 3D панель Leta STRADE	3 м²	
6		Декоративное панно из реек	6,3 м²	
7		Фреска Affresco opt. RE810-COL4	9,4 м²	
8		Фреска Affresco Fine Art RE894-COL2	5 м²	
9		плитка Italon ceramica Millennium Silver (60x120 см)	13 м²	
10		Плитка в наличии	1,7 м²	
11		ПЛЕРАМАГРАНИТ УРАЛЬСКИЙ ГРАНИТ 1200x600 МАТОВЫЙ (ГОЛУБО-НАСЫЩЕННО-ЧЕРНЫЙ)	8,7 м²	
13		Инженерная доска Tognwood Дуб Орех Французская елка	2,1 м²	

Примечание:
-размеры требуют уточнения по месту после выполнения черновых отделочных работ
- оконные откосы окрасить в белый цвет
- количество материала указано на одно помещение без учета запаса
- высоту проемов уточнить после выбора и согласования дверей
- плинтус подрезать по месту в местах стыковки с дверьми и мебелью
- внутреннее наполнение мебели согласовать со специалистами

Разработка дизайн-проекта

Стадия	Лист	Листов
П	29	

Развертка балкона





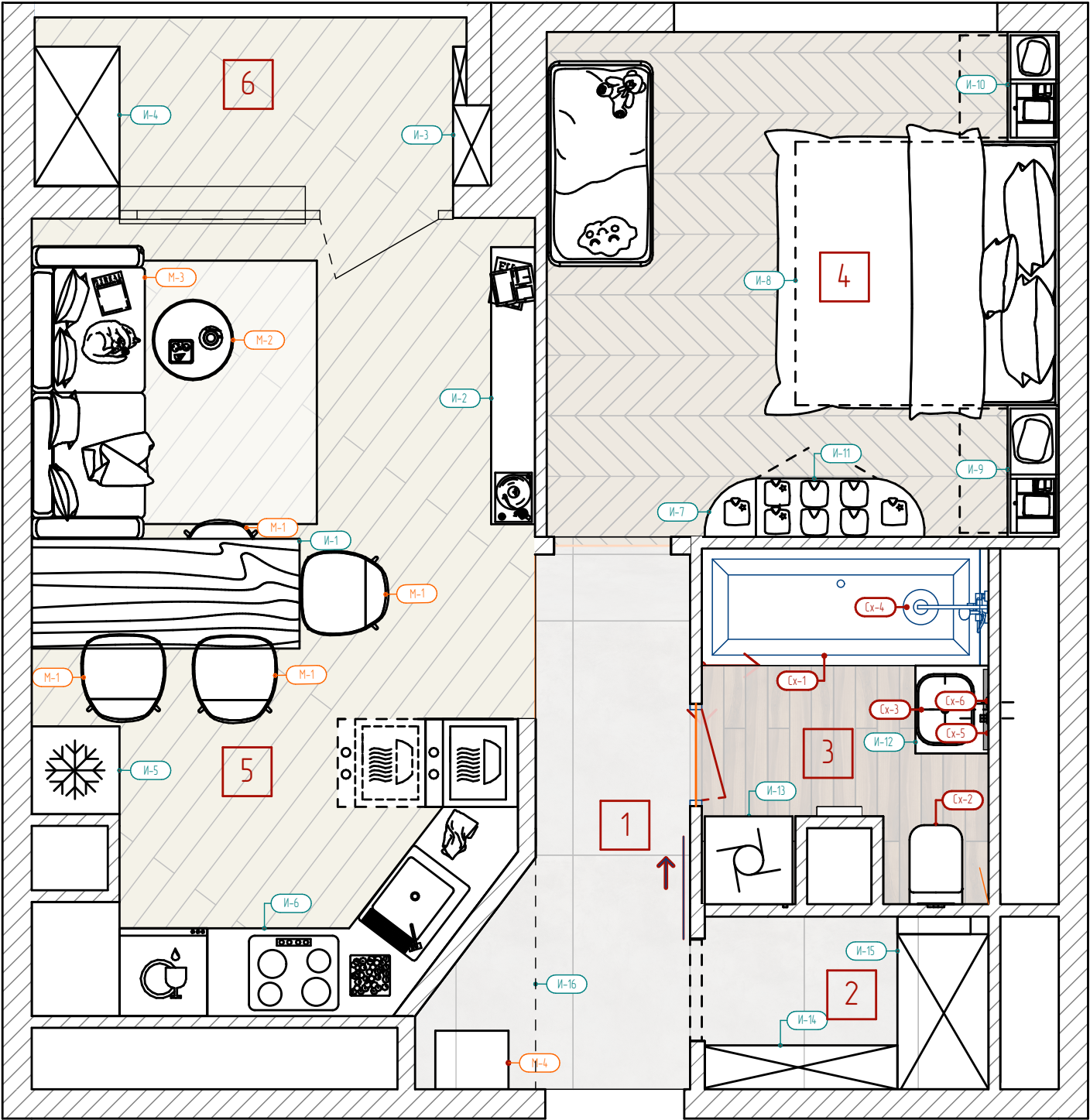



План маркировки мебели



Взам. инв. №	
Полн. и дата	
Инв. № подл.	

Разработка дизайн-проекта	Стадия	Лист	Листов
	П	30	
План маркировки мебели			



М-1	Стул Palma		Аналог	Стул TetChair BREEZE (mod. 4724)		М-2	Кофейный стол August made by Cosmo					
	<div>Арт.: C91</div> <div></div> <div><div>Код: id1087504</div><div>Производитель: TetChair</div><div>Реализация: упаковками</div><div>Количество в упаковке: 4 шт</div><div>Тип: стул</div><div>Складной: нет</div><div>Материал каркаса: дерево</div><div>Цвет каркаса: бежевый</div></div> <div>Кол-во : 4 шт</div>			<div></div> <div><div>Характеристики</div><div>Высота: 37 см</div><div>Диаметр: 45 см</div><div>Цвет ножек: Латунь</div><div>Цвет столешницы: Белый</div><div>Тип материала столешницы: Мрамор</div><div>Тип материала ножек: Сталь</div><div>Штрих-код: 2000983183590</div></div> <div>Кол-во : 1 шт</div>								
М-3	Диван		Аналог	Диван Миннесота Textile Latte		М-4	Пуфик					
	<div>Trigga</div> <div></div> <div></div> <div>Кол-во : 1 шт</div>			<div></div> <div><div>Размер: 50*45*40 см.</div><div>Возможно изготовление по любым размерам.</div><div>Варианты цвета: на выбор, по согласованию.</div><div>Материал основания: металл.</div><div>Материал сиденья: подушка обшитая тканью.</div></div> <div>Кол-во : 1 шт</div>								
Инв. № подл.	Взам. инв. №		Подп. и дата					<div>Разработка дизайн-проекта</div> <div>Ведомость мебели серийного производства</div>	<div>Стадия</div> <div>П</div>	<div>Лист</div> <div>31</div>	<div>Листов</div> <div></div>	<div></div>